

jornalperspectiva.com.br

# PERSPECTIVA

TITAN Comunicação Ltda.  
Ano 40 - Edição nº 356  
Setembro de 2024

Oceani Santos:  
Bairro Pompéia

## VIVENDO COM ESTILO

Plano & Forma comemora 35 anos  
com entrega de residencial



**Elegância dos biombos  
e elementos vazados**

Dicas para separar ambientes com requinte



**Golfe de qualidade  
na República Tcheca**

Destino para profissionais e iniciantes



**Capa:** *A Plano & Forma Empreendimentos Imobiliários Ltda. comemora 35 anos de atuação no mercado da Baixada Santista com a entrega do Oceani Santos, a duas quadras da praia, no Bairro Pompéia.....Págs. 4 a 7.*  
**Fotos Capa: André Mello e Nenad Radovanovic/ Divulgação.**

## Arq & Décor

*Recurso da arquitetura de interiores, os biombos e as divisórias vazadas são soluções interessantes, seja para separar ou criar visão ampla do ambiente.....Pág. 3.*

Divulgação



Experiência única para jogadores profissionais e iniciantes

## Turismo

*Com paisagens de tirar o fôlego e campos de golfe de categoria, a República Tcheca é destino de entusiastas da modalidade de todo o mundo.....Pág. 9.*

## Veículos & Negócios

*Editor Nelson Tucci esteve na entrega do Selo Maior Valor de Revenda – Veículos Comerciais, na sede da Fenabreve, na capital paulista.....Pág. 8.*

## Autoestima

*Estudo “Sem Cabimento” apura quais setores são vistos de maneira mais positiva e negativa em relação a como as marcas impactam os corpos no Brasil.....Pág. 10.*

Divulgação



Receitas valorizam ingredientes regionais

## Gastronomia

*Com o propósito de inovar e elevar a experiência culinária nos restaurantes em que atua no Brasil, a Sodexo celebrou parceria com o chef Rodrigo Oliveira.....Pág. 12.*

## Opinião

# Cadeirada fatal

**N**ão só pelo tamanho de seu colégio eleitoral, de pouco mais de 8 milhões de eleitoras e eleitores, mas especialmente pela virulência na disputa entre os candidatos a prefeito, a capital paulista está no foco do pleito de 6 de outubro, quando estarão sendo escolhidos os prefeitos e vereadores dos próximos quatro anos em 5.569 municípios brasileiros. O nível baixou tanto na campanha deste ano que, com toda certeza, será lembrada pela cadeirada grotesca desferida pelo candidato José Luiz Datena (PSDB) – e que, conforme sugerem as pesquisas de intenção de voto, ao mesmo tempo em que vitaminou a candidatura do apresentador, impactou negativamente a pretensão política de Pablo Marçal (PRTB); que, aliás, até parecia empolgar a classe média paulistana e redes sociais. Revelada sua condenação judicial por furto qualificado (cujas penas não chegaram a cumprir), entre outros fatos desabonadores de sua vida pregressa, Pablo juntou munição contra os

adversários e passou a disparar, sem preocupação com a ética e valendo-se de mentiras. No debate da TV Bandeirantes fez micagem cheirando cocaína e insinuou que o candidato Guilherme Boulos (PSOL) seria usuário da droga. Contra Tábata Amaral (PSB), o coach não teve escrúpulo em culpá-la pelo suicídio do pai. Sobre o prefeito Ricardo Nunes (MDB), que busca a reeleição, disse estar ligado à facção criminosa PCC. De Datena, tornou pública uma antiga acusação de assédio sexual, arquivada e negada pela própria vítima; ataque vil, mas suficiente para abalar a precária saúde da sogra do apresentador, que sofreu três AVCs e morreu. No debate da TV Cultura, após ser xingado de Dapena, arregão, Jack (estuprador, na gíria de cadeia) e, enfim, ter a masculinidade desafiada, Datena aplicou-lhe o golpe, que poderá ser fatal. A atitude, que teve repercussão internacional, preocupa quanto ao destino reservado à maior cidade brasileira nos próximos quatro anos.

# O papel preponderante do direito empresarial na sociedade

Murray

**ALBERTO MURRAY NETO**

O direito empresarial desempenha um papel essencial no desenvolvimento econômico e social de qualquer nação. É por meio dessa área do direito que se estabelecem as regras para a criação, organização e funcionamento das empresas, que são as grandes impulsionadoras da economia.

O direito empresarial organiza as atividades econômicas, desde a abertura de uma pequena empresa até a constituição de grandes corporações. Essas empresas aumentam a produção de bens e serviços, impulsionando o Produto Interno Bruto.

A segurança jurídica proporcionada pelo direito empresarial, como a proteção dos contratos, garantias para investidores e a resolução de conflitos, cria um ambiente favorável para o empreendedorismo.

Empresas são responsáveis pela geração de empregos diretos e indiretos. O direito empresarial regula as relações de trabalho dentro das empresas, garantindo os direitos de empregados e empregadores. Esse equilíbrio é fundamental.



Com o aumento das atividades empresariais, cresce também a arrecadação de impostos, que é fundamental para o funcionamento do Estado e a manutenção de políticas públicas.

A atuação do direito empresarial é essencial para criar um ambiente de segurança jurídica, que é um dos fatores mais importantes para o desenvolvimento sustentável das empresas. As empresas precisam de previsibilidade e regras claras para

**Alberto: progresso econômico e bem-estar social**

atuar de forma eficiente e crescer.

Essa segurança jurídica reduz o risco de conflitos e promove a confiança nas relações comerciais.

A regulação empresarial também incentiva a inovação e a sustentabilidade. O direito empresarial, ao proteger os direitos de propriedade intelectual e patentes, garante que as empresas sejam recompensadas por suas inovações. Além disso, políticas de responsabilidade social empresarial, que também são reguladas por essa área do direito, incentivam práticas sustentáveis e éticas que beneficiam a sociedade.

Enfim, a segurança jurídica nesta área do direito cria um ambiente favorável para o crescimento das empresas e a inovação, assegurando que o progresso econômico caminhe lado a lado com o bem-estar social.

*Alberto Murray Neto é advogado de Murray – Advogados, PLG International Lawyers, Haddock Offices, Alameda Santos, 2.326, 12º andar, São Paulo/SP, (11) 3132.9400, [www.murray.adv.br](http://www.murray.adv.br)*

## PERSPECTIVA

Jornal PERSPECTIVA é publicação da TITAN Comunicação Ltda. CNPJ 02.546.886/0001-07 PUBLICIDADE|REDAÇÃO|ADMINISTRAÇÃO Tel. (13) 99147.6522 Matriculado nº 715 na Associação de Jornais do Interior do Estado de São Paulo (Adjori-SP) DIRETOR EDITOR

Luiz Carlos Ferraz MTb. 2045 DIRETORA MKT Sandra L. Netto MTb. 42562 Circula em Santos e cidades da Região Metropolitana da Baixada Santista Jornal PERSPECTIVA nº 356 Ano 40 setembro/2024. Sugestões de pauta podem ser enviadas para [redacao@jornalperspectiva.com.br](mailto:redacao@jornalperspectiva.com.br) Artigo assinado é responsabilidade do autor. Todo o conteúdo está disponível em [www.jornalperspectiva.com.br](http://www.jornalperspectiva.com.br)



# Requinte para separar

**Biombos e elementos vazados na divisão de ambientes**

Seja para proporcionar uma visão ampla do ambiente ou deixá-lo privativo (quando necessário), os biombos e as divisórias vazadas são soluções interessantes da arquitetura de interiores. “Além de espaços mais reservados, eles são excelentes quando o desejo é delimitar um espaço sem a necessidade de incorporar uma parede ou porta”, afirma a arquiteta Andrea Teixeira, do escritório Andrea Teixeira e Fernanda Negrelli, ao comentar a importância desses itens como pontos de interseção ou mesmo de ligação entre cômodos: “Além do



efeito artístico do biombo, eles expressam uma identidade ainda maior nos projetos”.

**Modelo em latão e vidro: entre a área gourmet e a sala de estar**

Nenad Radovanovic/Divulgação



**Biombo cinético em latão e palha de seda**

As divisórias surgiram de uma necessidade de entregar uma essência reservada que pode acontecer em momentos pontuais, mas não ao ponto de exigir a inclusão como algo fixo e definitivo. “Como um recurso arquitetônico valioso, a aplicação nos abre inúmeras possibilidades de permitir que os ambientes conversem entre si, ao passo que também entrega uma circulação mais fluida para moradores e visitantes”, observa a arquiteta.

Uma dúvida recorrente refere-se

ao material. De acordo com Andrea, os mais indicados são a madeira e metais como o latão ou o ferro pintado que atuam como sustentação da divisória. Com esse mix é possível elaborar composições para que ornem com a proposta do décor e não sejam destoantes. Quando a divisória possui elementos translúcidos, o revestimento do interior da estrutura deve seguir a proposta e contar com materiais como a palha vazada, tela aramada ou vidro – opções que ajudam a garantir a visão parcial ou integral.

Evelyn Muller/Divulgação

## Portfólio inovador e tecnologia na produção

A Vexa Revestimentos Vinílicos conta desde setembro com nova fábrica em Mata Redonda, Alhandra, na Paraíba. Focada em inovação e tecnologia, a empresa pretende disputar a liderança no mercado com equipamentos de alta tecnologia e desenvolvimento de um portfólio de produtos inovadores. Segundo anunciou, estão sendo lançados 34 padrões exclusivos de pisos vinílicos colados LVT e rígidos clicados SPC, produzidos pela primeira vez em solo nacional. “Nossa meta é alcançar uma participação significativa no mercado de revestimentos vinílicos já no próximo ano, oferecendo produtos diferenciados, com tecnologia de ponta e fabricação 100% nacional”, afirma Joaquim Pio, diretor Comercial e de Marketing.

Um dos diferenciais da empresa é a produção de todas as linhas de seus pisos vinílicos rígidos clicados SPC com o sistema de encaixe Click Unidrop, conforme tecnologia que será fabricada no Brasil sob licença da Unilin Technologies. Este sistema



Divulgação

**Vexa: piso em padrão Jatobá, linha Madeiras Brasileiras**

além da resistência à água, combinando inovação, durabilidade e alto desempenho para os mais diversos tipos de uso, do residencial ao comercial intenso. A Vexa oferece cinco linhas distintas de produtos, cada uma com até oito padrões exclusivos. As linhas receberam os nomes de Versa, Quadra (duas linhas LVT), Serras, Reservas e Madeiras Brasileiras

de duplo encaixe das régulas – na lateral e nos topos – facilita a instalação e reduz seu tempo, garante precisão no encaixe e permite a aplicação sobre diversas superfícies, simplificando todo o

processo de colocação do piso. Além disso, a produção dos encaixes é controlada pelo sistema ClickControl.

Outra característica é a proteção contra vírus e bactérias,

(três linhas SPC). A linha Madeiras Brasileiras é formada por seis padrões e foi desenvolvida através de um processo focado na pesquisa e análise de madeiras nobres.

Edgard César/Divulgação



**Ambiente desenvolvido pela Guel Arquitetura**

## Breton na CasaCor Brasília

A Breton está presente em cinco ambientes da 32ª edição da CasaCor Brasília, que acontece até 13 de outubro, na Arena BRB Mané Garrincha, na capital federal, destacando a brasilidade da coleção *I am Breton Brasil*, inspirada nas paisagens e riqueza natural do país, refletindo sua história e cultura por meio das matérias-primas locais. Além do Loft Breton – experiência visual que leva a assinatura do arquiteto e urbanista Erick Camilo, do Studio Arqline – a marca apresenta mobiliário de alto padrão em outros quatro espaços da mostra, assinados pela Guel Arquitetura, Tudo Arquitetura, Marka Studio e Joyce França, além da dupla Orestes Blanco e Rosa Maranini.



Oceani Santos

# Vivendo com estilo



**PLANO & FORMA**  
EMPREENDIMENTOS IMOBILIÁRIOS LTDA

35 ANOS CONSTRUINDO  
EXCELÊNCIA EM SANTOS



ACESSE  
NOSSO SITE

**Projetos especiais garantem qualidade, conforto e segurança**

**SANDRA NETTO**

A Plano & Forma Empreendimentos Imobiliários Ltda. comemora 35 anos de atuação no mercado da Baixada Santista com a entrega do Oceani Santos. O residencial está localizado a duas quadras da praia, na Rua Rio Grande do Norte, 79, Bairro Pompéia, em uma região cada vez mais valorizada e que possui infraestrutura completa, dotada de ampla variedade de comércio e serviços. A localização, combinada com o esmero da construção, resultou na excelente velocidade de vendas e poucas unidades à disposição.

“Com uma trajetória baseada em transparência, integridade e

excelência, a Plano & Forma planeja e executa cada empreendimento atenta aos mínimos detalhes”, destacam os diretores da empresa, os irmãos Antonio Manoel Lopes de Carvalho, engenheiro civil, Maria de Fátima Lopes de Carvalho, arquiteta, e João Fernando Lopes de Carvalho, advogado: “O objetivo é garantir espaços bem distribuídos, acabamentos sofisticados e soluções inovadoras, proporcionando ao cliente a oportunidade de morar com qualidade, conforto e segurança”.

Para alcançar tal eficiência, a construtora tem como política a contratação de projetos especiais de execução, para que cada fase construtiva tenha um passo a passo determinado por empresa ou profissional especializado – o que previne problemas futuros e garante a tranquilidade do morador. “Com esse respaldo, felizmente não temos tido problemas em nossos



**Vista do rooftop do Oceani Santos: lazer com cenário privilegiado**

empreendimentos”, frisa Antonio Manoel: “E a chance de ocorrerem patologias no futuro é menor”.

No caso da acústica, por exemplo – uma preocupação recorrente nos condomínios verticais –, a construtora contou com projeto para redução de ruídos entre as unidades. No contexto das soluções apresentadas, a Plano & Forma adotou tornar duplas as paredes que separam os apartamentos e, entre elas, incluir isolamento com lã de pet. O projeto também detalhou a espessura do contrapiso; e no rooftop, onde estão os espaços de lazer, determinou a construção de um andar técnico com pé direito de 2 metros, sendo que na área da academia foi indicado piso com manta acústica e, por cima, revestimento especial para absorção de ruído.

Na fachada – que combina materiais cerâmicos, vidro e alumínio –, o projeto executivo contemplou especificações fundamentais, elencando espessuras, do chapisco a argamassa, assentamento da cerâmica, juntas de dilatação, selante, somando cerca de 20 pranchas de detalhamento. “Procuramos nos cercar do maior número de informações possíveis, para errar o mínimo, e manter vigentes todas as garantias dos fabricantes”, acrescentou o engenheiro, citando, entre outras, a assessoria relativa aos aquecedores de passagem a gás, além dos projetos executivos tradicionais, como fundações, estrutura, elétrica, hidráulica, entre outros.

O projeto arquitetônico é da arquiteta Maria Cecília Passarelli, do escritório Passarelli Zonis

Arquitetura e Engenharia, com projeto executivo da arquiteta Fátima Lopes de Carvalho. A torre única do Oceani Santos possui subsolo, térreo, dois mezaninos de garagem, um pavimento com unidades garden, 16 andares-tipo, e rooftop destinado ao lazer – com salão de festas, espaço kids, academia, sauna úmida, com ducha circular e área de descanso, piscina com deck molhado generoso. O espaço coworking fica no térreo. As áreas comuns estão sendo entregues mobiliadas e equipadas.

O empreendimento totaliza 68 apartamentos, todos com terraço gourmet e 2 vagas de garagem. Em cada pavimento são 4 unidades por andar: 2 de 3 dormitórios com 1 suíte principal e 1 suíte americana (com banheiro que atende dois dormitórios), com 132 metros

quadrados de área; e 2 de 2 suítes, com 87 metros quadrados de área.

Fátima enfatiza que a construtora busca sempre aprimorar seus projetos, incorporando algo a mais em relação ao empreendimento anterior. Isto aconteceu no Oceani Santos, com alterações que facilitam o dia a dia do morador, assim como valorizam o patrimônio do investidor. Entre os itens de conforto e modernidade, os apartamentos são entregues com churrasqueira nos terraços, forro de drywall em todos os ambientes (o que facilita os projetos de iluminação), porcelanato no piso e revestimentos diferenciados nas paredes das áreas frias, como cozinha e banheiro – com nicho e lavatórios em mármore branco.

Na entrada das unidades, porta pivotante com puxador em inox e

**Distribuidora de Vidros, Espelhos, Alumínios e Acessórios**

contato@rvgvidros.com.br  
WhatsApp (11) 95592-4994  
(11) 4233-2550

Rua Humberto de Campos, 277  
Vila São José – São Caetano do Sul  
www.rvgvidros.com.br

**Parente**

**EXCELÊNCIA EM ESQUADRIAS DE ALUMÍNIO**

Há 37 anos no mercado!

Estrada Martim Afonso de Souza, 2.101 - Vila Balneária  
CEP 09822-250 - São Bernardo do Campo / SP

(11) 4101.7000  
(11) 97303.0158  
@esquadriaparente  
parente.parente@terra.com.br

Referência na fabricação de esquadrias de alumínio



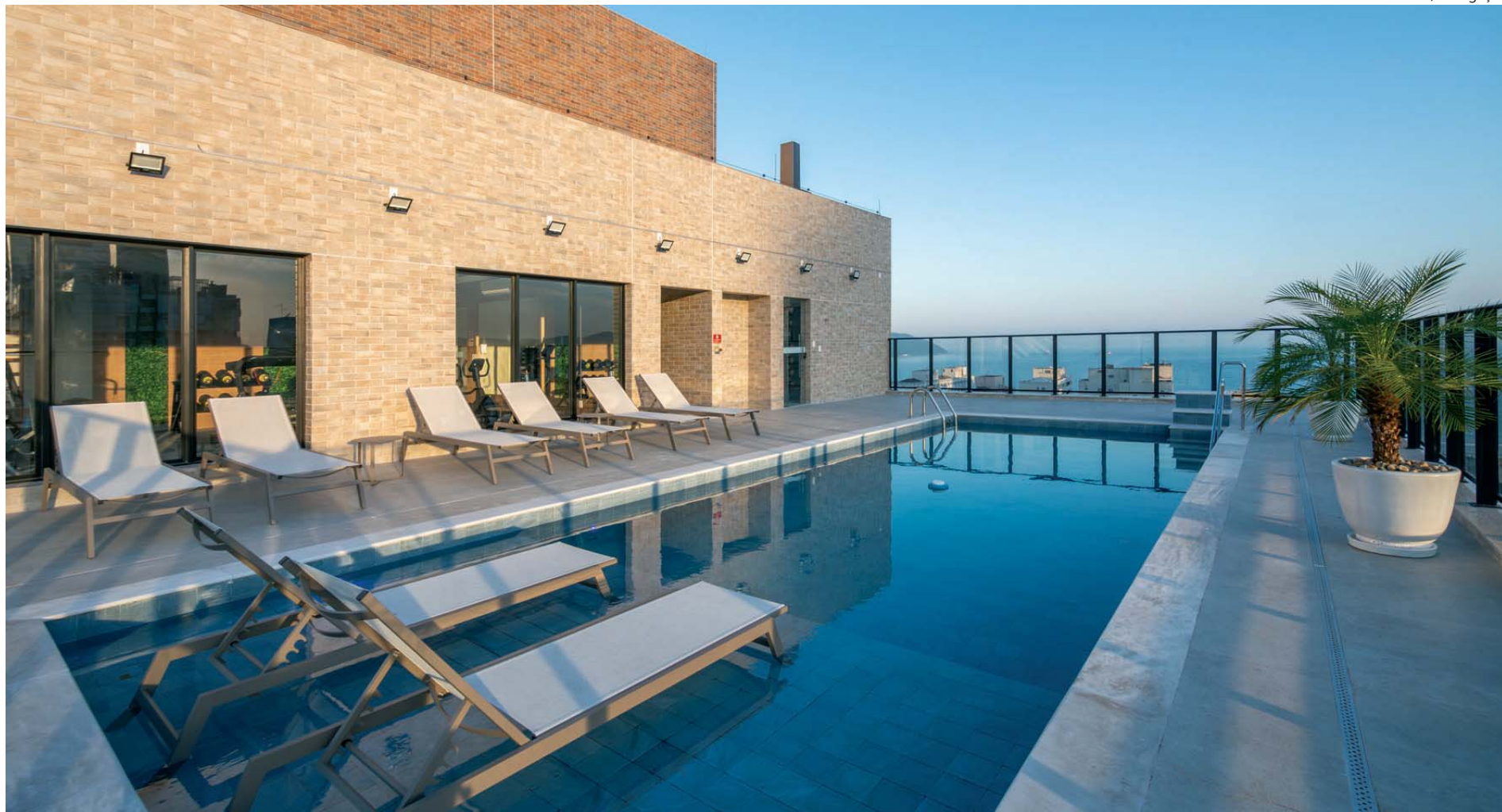

**Entre os espaços de lazer e bem-estar, Oceani Santos contempla piscina com deck, salão de festas e academia**

fechadura digital com leitura biométrica; nos dormitórios, persianas motorizadas; nos terraços, peitoril de granito debaixo do guarda-corpo; nas bancadas, pias de granito, com saia de 6 cm na cozinha e banheiro, e maior no lavabo; infraestrutura para ar condicionado, incluindo o terraço gourmet; preparação para aquecedor de água a gás com controle de temperatura; previsão para coifa com exaustão; ponto de água para filtro em geladeira.

O Oceani Santos está equipado com gerador de energia, que atende as áreas comuns e elevadores, e possui sistema de água de reuso, com tratamento físico e químico da água, exclusiva para irrigação e limpeza.

A construtora já prepara novo residencial, em Santos, na esquina das Ruas Bolívar e Colômbia, no Bairro Boqueirão. Serão 100 unidades de 2 e 3 dormitórios e, segundo revelam os diretores da empresa, o projeto já tramita na Prefeitura, com início de obras programado para o final do ano.



**GRUPOS GERADORES DEUTZ**

- Entregando a robustez e qualidade do equipamento alemão
- Há mais de 160 anos no mercado
- Geradores abertos e carenados, de 14kVA até 800kVA

**AUTORIZADO DEUTZ NA BAIXADA SANTISTA**  
 (13) 3366-0020 | (13) 99753-1660

www.deutz.com.br | whatsapp: (11) 97609-5945 | e-mail: geradores.br@deutz.com

**Rebaixamento de Lençol Freático Saneamento e Construção Civil**

**DRENAMAR** Desde 1985 **BAIXO CONSUMO DE ENERGIA**

**ATENDIMENTO 24H TODO TERRITÓRIO NACIONAL**

(13) 99783.4760 99713.8811 | drenamar@hotmail.com

CREA 109137

**TÚZZOLO**  
SONDAGENS

**33 ANOS DE SOLIDEZ NA BAIXADA SANTISTA**

ENG. RESP.: FÁBIO PINTO TÚZZOLO  
CREA 682506556

Av. Cons. Nébias, 688/41 • Santos (13) 99156.9602  
www.tuzzolo.com.br | fabio@tuzzolo.com.br





Fachada do Oceanic Santos combina materiais cerâmicos, vidro e alumínio. Décor de interiores esbanja requinte no hall social

## Atuação de novos e antigos parceiros

A construção do Oceanic Santos teve a atuação de antigos parceiros e também contou com a participação de novas empresas e profissionais, com a Plano & Forma atuando de forma atenta, consultando no mercado quem está atendendo bem. Entre os principais parceiros, a Túzzolo Engenharia executou os serviços de sondagem do subsolo. Conforme destacou o engenheiro Fábio Túzzolo, a sondagem consiste na identificação e classificação das diferentes camadas do solo, do nível do lençol freático e da capacidade de carga ou resistência em várias profundidades do terreno. “Em Santos, este é um pré-requisito à

grande maioria das construções, para assim realizar o projeto de fundações”, disse Fábio, enfatizando que a Túzzolo Engenharia foi fundada por seu pai, engenheiro Reynaldo Túzzolo, e atua há 33 anos no mercado da Baixada Santista.

Os serviços de rebaixamento do lençol freático foram realizados pela Drenamar Locação de Equipamentos. De acordo com o diretor Marcelo Franco, a empresa atua no ramo de locação de equipamentos para rebaixamento do lençol freático desde 1985. “Os equipamentos utilizados registram baixo consumo de energia”, frisou Marcelo.

A Drill Company Engenharia de Fundações realizou as fundações profundas em estacas escavadas com fluido estabilizante. “O sistema foi adotado em função da natureza das cargas e tipo de solo no local, e não gerou problemas com a vizinhança”, destacou o engenheiro Áureo Flores Jr., da Drill Co.

A Esquadrias Parente foi responsável pelo fornecimento das esquadrias. Com acabamento em pintura eletrostática preto fosco, as esquadrias atendem às normas da NBR e destacam-se pelo desempenho acústico, informou o diretor Marcos A. Parente. Foram utilizadas as linhas Renoir 2.2 e Renoir 3.3, e guarda-corpos da linha

Universal. “Reafirmamos nossos compromissos com o desempenho e a inovação, aprimorando a qualidade excepcional da obra e reforçando a reputação exemplar da construtora”, disse Marcos.

Os vidros são da RVG Vidros, que atua há mais de 15 anos no ramo, oferecendo soluções sob medida em vidros laminados, comuns e fantasia, priorizando a segurança e o design de seus clientes: “Estamos sempre em busca de excelência, acompanhando as tendências e inovações do mercado, para garantir a satisfação e a qualidade em cada projeto”, afirmou Reinaldo Gonzalez Jr., diretor da RVG Distribuidora: “Foi muito bom

podermos fornecer os vidros e ver o excelente resultado do Oceanic Santos”.

A M&C Marmoraria forneceu e colocou granito Branco Dallas nas pias e bancadas da cozinha, terraço gourmet, área de serviço, soleiras, peitoris e requadração dos portais dos elevadores, enquanto o mármore Branco Especial foi utilizado nas bancadas dos banheiros, nichos e lavabos, e também nos banheiros da área de lazer, pormenorizou o CEO da M&C, Carlos Roberto Simões Cavaca. “As áreas comuns do prédio receberam o Quartzo Branco, com todas as escadarias em Ardósia e as rampas da garagem em pedra Miracema”, acrescentou.



A **Drill Company** se orgulha de ter participado de mais este projeto realizado no município de Santos, fruto da parceria com a **Plano & Forma Empreendimentos Imobiliários**.

Drill Company Engenharia de Fundações  
[www.drillcompany.com.br](http://www.drillcompany.com.br)  
 @drillco\_fundacoes  
 in drill-co-fundacoes

Equipamentos Especializados para o município de Santos  
**Estacas Escavadas**  
**Parde Diafragma**





**Especialista em desenvolver soluções mobiliárias**

HOSPITAL  
HOTELARIA  
CONSTRUTORAS  
CONDÔMINIOS  
BARES E RESTAURANTES

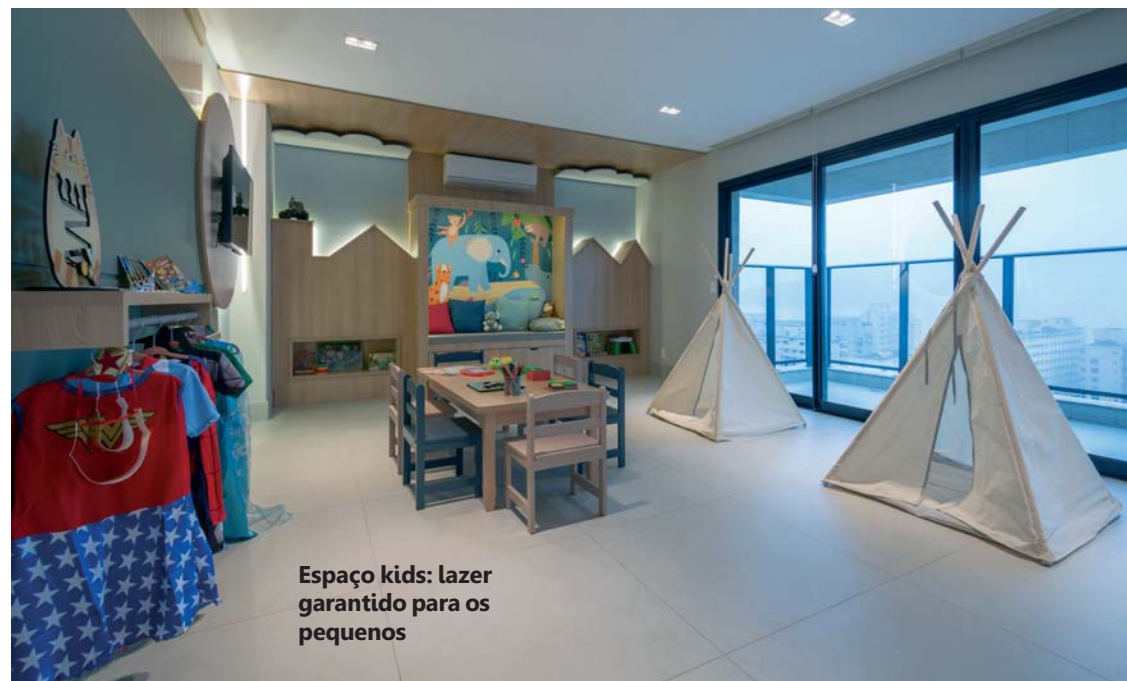

Miguel Ferrari  
 (11) 99654.1963 @mcmrepresentacao  
[www.mcmrepresentacoes.com.br](http://www.mcmrepresentacoes.com.br)



Espaço kids: lazer garantido para os pequenos



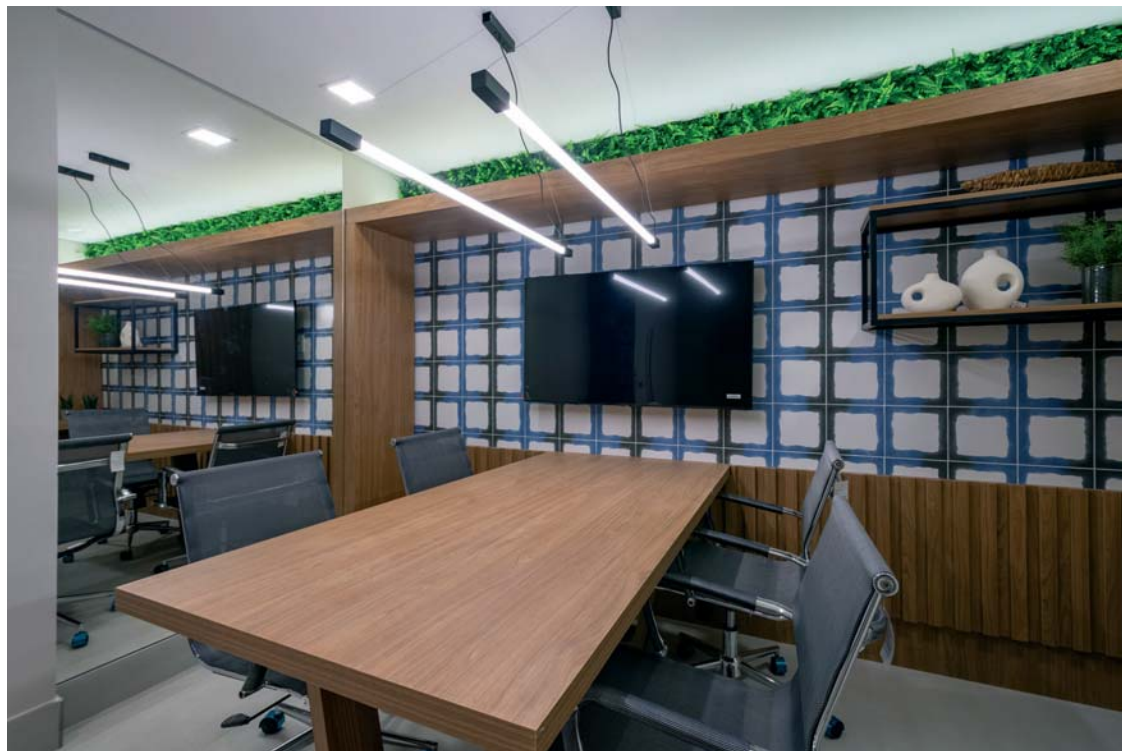

**Espaço coworking fica no andar térreo: áreas comuns entregues mobiliadas e equipadas**

O Oceani Santos conta com grupo gerador fabricado pela Deutz, fornecido pela Eqquip, que é o distribuidor autorizado na Baixada Santista. “Fornecemos e instalamos o gerador de 75 kVA em 220 V e 60 Hz, totalmente automatizado para ligar e desligar, e atender o status de emergência na falta de energia pela concessionária, atendendo todas as normas dos órgãos públicos”, declarou Paulo Zanotti, da Eqquip, ao detalhar que o sistema mantém a alimentação elétrica para funcionamento da portaria, elevadores, bombas de recalque e de drenagem, câmeras, portões, portas de acesso e iluminação das áreas comuns e, na situação de pânico (ou

incêndio), a bomba de incêndio e a pressurização das escadas.

Os móveis planejados das áreas sociais do edifício foram fornecidos pela Gutti Móveis Ltda., fundada por Hilário Gutierrez. Ele iniciou em 1971 como marceneiro na fabricação de móveis e em 1989, com a implantação a empresa em Apucarana, no Paraná, passou a atender toda a região e outros estados. “São 53 anos transformando sonhos em realidade”, comentou Hilário.

A MCM Representações e Desenvolvimento Mobiliário forneceu mobiliários para as áreas comuns, como o salão de festas com terraço e a piscina. “A escolha dos

móveis prontos fornecidos pela MCM revelou o bom gosto da arquiteta Melba Nadais Aidar e da equipe da Plano & Forma”, afirmou o diretor da empresa, Miguel Ferrari. Desde 1994, a MCM dedica-se aos setores de móveis gastronômicos, hoteleiros e similares, e, graças ao sucesso alcançado, amplia cada vez mais seu atendimento a condomínios, construtoras, clubes, residências, flats, clínicas médicas, laboratórios e hospitais, entre outros ambientes corporativos. “Deixamos o profissional sonhar e criar no papel, pois sabemos que teremos sempre um produto para realizar seu sonho”, disse Ferrari.

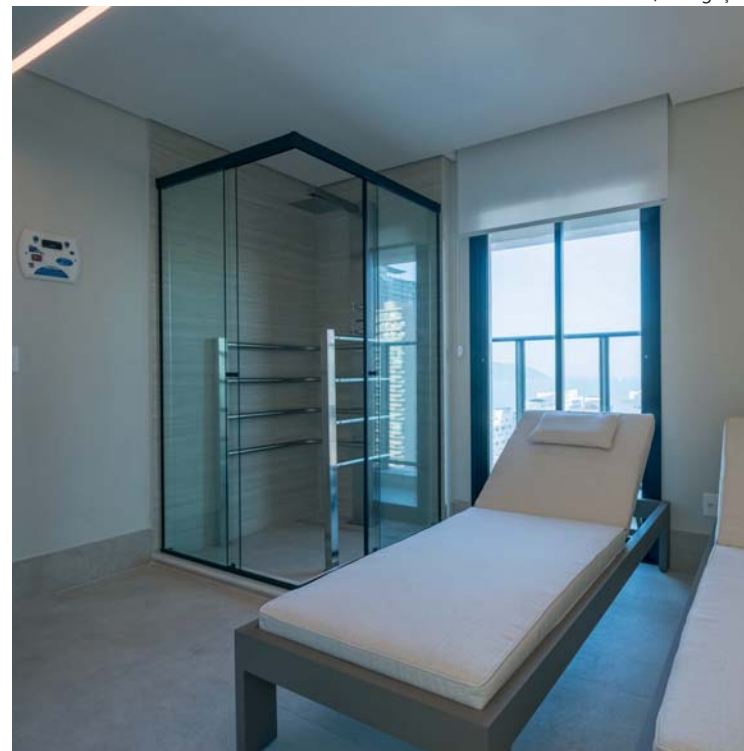

**Sauna úmida, com ducha circular e área de descanso**

A Kiko's Santos, loja da Kiko's Fitness, foi responsável pela montagem do espaço fitness. Com mais de 35 anos de expertise no mercado, a Kiko's Fitness é

reconhecida por sua durabilidade e flexibilidade, oferecendo equipamentos de última geração, projetados para atender as demandas de condomínios de alto padrão.



**Espaço gourmet: confraternizar**

**M&C MARMORARIA** **AQUI A QUALIDADE É GARANTIDA!**

Tudo que você precisa em pedras.

@MCMARMORARIAOFICIAL

13 3468-5100 | 13 3322-5103  
 13 97422-3851 | 13 3322-5102  
 13 99666-5100 | 13 98179-6866

Av. Capitão-Mor Aguiar, 67 Centro, São Vicente - SP | Av. Siqueira Campos, 586 Embaré, Santos - SP

www.mcmarmoraria.com.br

**Gutti Móveis** **Móveis Planejados Para Ambientes Residenciais e Comerciais**

QUEM CONHECE CONFIANÇA

(43) 3427.9500  
 (43) 99912.3237

gutti\_moveis\_ | guttimoveis.gutierrez | www.guttimoveis.servicosgold.com.br | hilariogutti4@gmail.com.br

**KIKOS**

RENOVE SUA SALA, CONSULTE CONDIÇÕES

AV. ANA COSTA, 310 - GONZAGA, SANTOS - SP  
 (13) 33481-0759 | SANTOS@KIKOS.COM.BR



# Expressiva valorização

## Prêmio Maior Valor de Revenda destaca veículos comerciais

NELSON TUCCI

“Acho que vamos fabricar caminhões com três anos de uso”, disse Marco Saltini, Head de Caminhões da Volkswagen do Brasil, em tom de blague, durante a entrega do Prêmio Maior Valor de Revenda – Veículos Comerciais. Isto porque esta categoria de veículos tem valorização de até 16%, ao invés de depreciação.

Com índices positivos de 16,1% e 14,5%, após três anos de uso, o Mercedes-Benz Sprinter

416 e o Iveco Daily Chassi obtiveram as melhores avaliações, respectivamente, nas categorias Caminhões e Utilitários de Carga, na 10ª edição do Selo Maior Valor de Revenda – Veículos Comerciais, da Agência AutoInforme. A entrega dos troféus às vencedoras de 15 categorias aconteceu no dia 12 deste mês, na sede da Federação Nacional



Fotos Divulgação



**Aline Rovath, da Iveco, e Fábio Silva, da Mercedes-Benz: Mercedes-Benz Sprinter 416 e o Iveco Daily Chassi obtiveram as melhores avaliações**

dos Dtribuidores de Veículos Automotores (Fenabreve), na capital

de São Paulo.

No ano passado, os organizadores decidiram subdividir a categoria Pesados em caminhões “Até 400 cv de potência”, “De 401 cv a 499 cv” e “Acima de 500 cv”. Nesta 10ª edição, foi subdividida a categoria Semipesados em 4x2, 6x2, 6x4, 8x2 e 8x4, porque as aplicações e faixas de preços são distintas,

passando de 11 para 15 categorias.

Além dos “Campeões Gerais”, outros 13 modelos foram contemplados pelo Selo Maior Valor de Revenda – Veículos Comerciais 2024. Na categoria Utilitários, além do Iveco Daily Chassi (camioneta de carga e campeão geral +14,5%), venceram o Mercedes-Benz Sprinter Furgão (furgão de carga), Peugeot Expert Furgão (furgoneta de carga) e o Mercedes-Benz Sprinter Van 416 (minibus).

No grupo Caminhões, o Mercedes-Benz Accelo 1016 (leve +12,7%), o Iveco Tector 11-190

(médio +7,3%), Volkswagen 26-260 Constellation (semipesado 6x4 -2,9%), o Mercedes-Benz Atego 2426 (semileve 6x2 +5,9%), o Mercedes-Benz Atego 3030 (semipesado 8x2 +9,8%), Volvo VM 270 (semipesado 8x4 +4,4%), Volvo VM 270 (semipesado 4x2 -2,0%), o Mercedes-Benz Atego 2730K 6x4 (pesado Até 400 cv -2,8%), o Volvo FH-460 6x2 (pesado De 401 cv a 499 cv +3,9%), e o Volvo FH-540 6x2 (pesado Acima de 500 cv +8,6%).

Na avaliação de Luiz Cipolli Jr., responsável pelo estudo, os resultados obtidos pela Mercedes-Benz, nos últimos 10 anos da certificação, “demonstraram o reconhecimento do mercado, por meio da qualidade do produto em si e pelos serviços de pós-venda oferecidos pela montadora alemã”.

O diretor da Agência Autoinforme, Joel Leite, diz que a depreciação/valorização depende de vários fatores: do tamanho do veículo, da marca, da rede de revendedores, do cuidado que a marca tem em relação ao pós-vendas, ao segmento, a origem, ao fato de ter grande volume de venda, à sua aceitação no mercado.

Nelson Tucci é jornalista, editor de Veículos & Negócios, toda segunda-feira também em [www.veiculosenegocios.blogspot.com.br](http://www.veiculosenegocios.blogspot.com.br)



Divulgação

Programa é parceiro do Manual do Mundo

## Educação ambiental foca reciclagem

A Associação Brasileira de Eletroeletrônicos e Eletrodomésticos (Abree) lançou o “Abree pra educação”, com o objetivo de conscientizar crianças e adolescentes sobre a importância da reciclagem de eletroeletrônicos e eletrodomésticos. Neste sentido, foi selada parceria com o Manual do Mundo, e criado guia sobre o descarte correto desses equipamentos, com atividades interativas. No quadro “BoraVê”, em seu canal no YouTube, Iberê Thenório, do Manual do Mundo, explica todo o processo de reciclagem de maneira acessível e divertida, além de materiais educativos sobre o tema, quizzes, adesivos e atividades lúdicas. Mais em [www.abree.org.br](http://www.abree.org.br)

## Vivo e Samsung ampliam parceria

Ampliando a parceria com a Samsung Brasil, a Vivo passou a comercializar Smart TVs da marca em suas lojas, que atualmente já vendem smartphones, smartwatches, fones

de ouvido, notebooks, tablets, projetores portáteis, além de soundbars. “Como empresa de tecnologia, a Vivo já é o destino reconhecido por consumidores de smartphones, acessórios e consoles



Divulgação

Oferta de eletrônicos nas lojas da empresa

para games, soluções de casa inteligente, acessórios de

saúde e bem-estar, além da conectividade de nossos serviços na rede móvel e Vivo Fibra”, afirma Alan Hessel, diretor de Consumer Electronics da Vivo, ao informar que no segundo trimestre, a oferta de eletrônicos, de smartphones a dispositivos para casa inteligente, incrementou em 9,9% a receita de aparelhos e eletrônicos, que encerra o trimestre com R\$ 817 milhões.



**FROTA VENTO**  
FUNILARIA E PINTURA

**ALTA TECNOLOGIA EM REPARO AUTOMOTIVO**

«Procure Sempre a Oficina de Sua Confiança»

**OXI-SANITIZAÇÃO**  
SEU CARRO LIVRE DE VÍRUS E BACTÉRIAS

**Rua João Éboli, 57 - Santos**

Trabalhamos com as melhores seguradoras

**Tel. (13) 3223.2969**

(13) 99637.4157  
@frotaventoimports  
/frotaventoimports  
oficinafrotavento@uol.com.br





Divulgação



Èladná: o maior campo de golfe, nas Montanhas Beskydy, República Tcheca

## Golfe para desfrutar

### Experiência única para jogadores profissionais e iniciantes

Com paisagens de tirar o fôlego e campos de golfe de categoria, a República Tcheca é destino de entusiastas do golfe de todo o mundo, oferecendo experiência única para jogadores profissionais e iniciantes. Entre as opções, no coração das montanhas Beskydy está Èladná, com dois campos de 18 buracos. Rebatizado Prosper Golf Resort Èladná, o campo estabeleceu-se como o maior do país após a fusão com campo de golfe vizinho em Ostravice. A combinação criou o maior campo de golfe da República Tcheca.

O Golf Club Mladé Buky está situado perto do maciço de Krkonoše e oferece uma experiência de golfe inigualável. Com campo de 18 buracos e campo de treino de seis buracos, os jogadores poderão desfrutar de vistas panorâmicas que incluem a montanha Snezka, a mais alta da República Tcheca. O clube dispõe de um centro de bem-estar que inclui piscina de 12 metros com contra-corrente, saunas e variedade de massagens clássicas e exóticas, todas utilizando cosméticos originais da França.

Na região da Boêmia Ocidental, em Karlovy Vary, os visitantes podem desfrutar do resort de golfe Karlovy Vary, que possui campo de 18 buracos. Este campo é o lar da colônia mais ocidental do esquilo-

do-campo europeu, a mascote simbólica do local. Para além disso, o Astoria Golf Resort Cihelny, situado perto da cidade, oferece experiência de golfe num ambiente deslumbrante.

O Royal Golf Club Mariánske Lazne, conhecido como Royal Marienbad Golf Club, tem a distinção de ser o único clube de golfe fora da Commonwealth a ter recebido a designação de *Royal* da realeza inglesa. Localizado em Mariánske Lázne, foi fundado em 1905, originalmente como campo de nove buracos desenhado por Robert Doig, da Escócia. O campo foi aumentado para 18 buracos em 1923. O seu estatuto real foi concedido pela Rainha Elizabeth II em fevereiro de 2003.

### Guia indica municípios paulistas pet friendly

O estado de São Paulo dispõe de pelo menos 110 meios de hospedagem e 150 atrativos turísticos em 60 municípios incorporados à segunda edição do Guia Estado de São Paulo Destino Pet Friendly, da Secretaria de Turismo e Viagens de São Paulo (Setur-SP). A publicação está disponível em [www.sppratodos.com.br/petfriendly](http://www.sppratodos.com.br/petfriendly) e revela locais curiosos, como um templo budista pet friendly, em Cabreúva; o Parque de Aventura Manjolinho,



Divulgação

em Socorro, com atividades radicais como raftings para humanos e pets; além de hospedagens como a Pousada Águas do Vale, em Atibaia, para famílias "híbridas", com acomodações adaptadas e atrações compartilhadas, como cachoeiras e um lago natural, além de 33 km de trilhas. O guia foi elaborado a

partir de respostas cadastradas pelos próprios empreendimentos que aceitam pets ou oferecem serviços para animais de estimação. A curadoria da Setur-SP estabeleceu critérios mínimos para integrar a publicação, como possuir área ou serviço para os animais e site para a consulta dos atrativos.

### Atividades radicais, como raftings para humanos e pets

## HOTÉISPOUSADASROTEIROS...

Divulgação

### Eficiência carioca

O Hotel Vila Santa Teresa, na capital carioca, está colhendo os frutos de bem-sucedida reinvenção pós-pandemia. Com abordagem proativa, priorizando a capacitação de seus funcionários e o aprimoramento do atendimento ao cliente, foi possível otimizar as operações do hotel, aumentando sua eficiência. Já as experiências exclusivas elevam o ticket médio e proporcionam hospedagem única.

Entre os serviços de destaque estão os transfers in/out do aeroporto e os passeios de helicóptero, que oferecem vistas deslumbrantes do Cidade Maravilhosa. A inauguração do Bar Alberto, dedicado à alta coquetelaria e alta gastronomia, trouxe mais charme ao hotel. Além disso, o Jantar da Lua Cheia, fixo no calendário do hotel, registra alta ocupação, oferecendo noite mágica sob o luar, com menus especiais preparados por chefs renomados.

Outro fator importante neste processo foi a parceria com a



Vila Santa Teresa: parcerias estratégicas

GHottelier, especializada em Pricing e Revenue Management. A empresa trouxe benefícios para o estabelecimento, incluindo a redução de custos de distribuição através da otimização das estratégias de precificação e gestão de receitas. Segundo Eva Monteiro de Carvalho, sócia do Vila Santa Teresa, a parceria com a GHottelier atende a necessidade de ter um especialista para otimizar as receitas, analisar a competitividade do mercado e implementar ferramenta para consolidar e demonstrar a evolução ao longo do tempo.

Divulgação



Hotel Fazenda Mazzaropi revitaliza set de filmagens

elásticas, setor com cestas de basquete,

## Novas atrações

O Hotel Fazenda Mazzaropi, em Taubaté, na região do Vale do Paraíba, a 130 km da capital paulista, criou o Estúdio PAM Filmes: Set de Diversão, repleto de atrações aos hóspedes. O novo espaço foi implantado no histórico set de filmagens da produtora de Amácio Mazzaropi, agora renovado para entreter toda a família.

O Mazza Jumpé uma experiência que mistura adrenalina, diversão e muita emoção, com quatro áreas diferentes de trampolins: espaço com camas

piscina de espumas foam e campo com obstáculos. Já o Cine Boliche é ideal para unir a família e criar lembranças inesquecíveis. O ambiente conta com quatro pistas, sendo que cada uma comporta até seis pessoas. As partidas têm duração de 30 minutos. Entre uma atração e outra, é possível aproveitar um cardápio elaborado para o novo ambiente, em que o foco são os petiscos rápidos – ideal para os pequenos beliscarem e os pais recuperarem o fôlego. Entre as opções há torresmo, batata frita, pipoca e bolinho de carne seca.

O Estúdio PAM Filmes: Set de Diversão permanece aberto de domingo a quinta-feira, das 16 às 20 horas, e às sextas-feiras, aos sábados e feriados, das 16 às 23 horas.





Divulgação

## Esclerose Múltipla

### Diagnóstico precoce transforma

Doença neurológica crônica que afeta o sistema nervoso central, que inclui o cérebro e a medula espinhal, a Esclerose Múltipla (EM) atinge cerca de 40 mil pessoas no país e, com diagnóstico precoce e tratamento adequado, o paciente pode ter vida normal. “As células do sistema imunológico atacam por engano uma proteína do sistema nervoso central chamada mielina, responsável pela agilidade da condução dos impulsos nervosos, que governam as funções motoras, sensitivas e cognitivas do organismo. Por essa razão, quando a doença não é diagnosticada rapidamente e tratada de forma adequada, pode levar a lesões no sistema nervoso central, comprometendo diversas funções, desde as mais tênues, como formigamento em alguma região do corpo, àquelas mais graves como paralisia”, alerta Leonardo de Deus Silva, coordenador da área de Neurologia e Neurocirurgia da Vera Cruz Hospital, de Campinas, no interior paulista.

Doença inflamatória e autoimune, as mulheres têm predisposição maior, numa proporção de três para cada homem. O diagnóstico, na maior parte dos casos, ocorre entre os 20 e os 40 anos, com maior incidência em pessoas brancas, com descendência europeia, embora possa acometer outros grupos. Entre os sintomas, distúrbios visuais, com visão embaçada, borrada ou dupla, e/ou dor ocular; alterações sensoriais, com formigamento em alguma parte do corpo, dormência, sensação de queimação, e perdas de sensibilidade e força; problemas de coordenação, com desequilíbrio, tontura, instabilidade ao andar; dificuldade de concentração e raciocínio e perda de memória.

# Como você se sente em relação a seu corpo?

## Estudo aponta influência de marcas e negócios

Pesquisa realizada pela consultoria Dubu apontou como as marcas influenciam no bem-estar, na formação e na manutenção de identidades dos brasileiros. Batizado de “Sem Cabimento”, o estudo se baseia em 500 entrevistas quantitativas com pessoas de todo o país, de ambos os sexos, com idades entre 16 e 50 anos, com recortes sobre quais setores são vistos de maneira mais positiva e negativa em relação a como as marcas impactam os corpos no Brasil. O índice de confiança é de 95%.

De acordo com os entrevistados, os setores que afetam mais positivamente os corpos são o de saúde e bem-estar (41%), moda e vestuário (38%) e alimentos e bebidas. Já quando questionados sobre os segmentos que influenciam mais negativamente, mídia e

Fernando Cavalcanti/Divulgação



Anna Azem, Julia Guilger e Ivan Scarpelli: sócios da Dubu

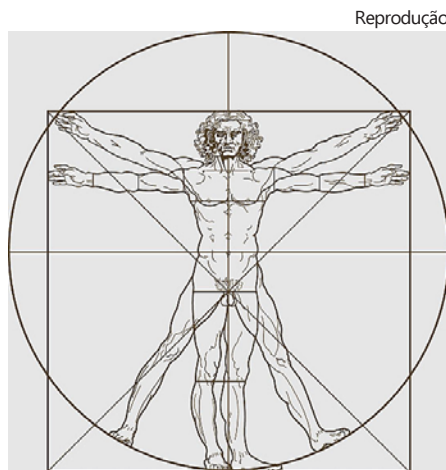

Reprodução

## Homem Vitruviano, de Leonardo da Vinci: proporções ideais

entretenimento lidera a lista, com 54%. Muito vinculado à publicidade, o setor foi apontado como aquele com influência mais negativa por 57% da geração Y. Já entre aqueles que pertencem à geração Z, o percentual foi de 53%. O estudo revela que 88% dos entrevistados não se identificam ou apenas se identificam parcialmente com os modelos e atores que atuam em propagandas – e que apenas 12% se identificam totalmente com as pessoas retratadas na publicidade.

Na sequência dos setores que mais influenciam negativamente as percepções sobre os corpos, surgem saúde e bem-estar (41%) e moda e vestuário (38%). “Os brasileiros não têm uma visão uniforme sobre como as marcas influenciam seus corpos, inclusive dentro dos mesmos setores”, explica Julia Guilger, sócia e cofundadora da Dubu. O levantamento traz um recorte sobre quais são as marcas que realizam os melhores trabalhos em relação aos corpos das pessoas.



# Dedicação crescente pelos animais

QUE os animais são os melhores amigos do ser humano, com fidelidade, carinho e companhia, não resta dúvida. Mas cuidar deles com o carinho digno de um dono ou tutor, é para quem entende do ramo. E neste segmento mais uma vez a Clínica Veterinária Filetti conquista o Top of Mind, reconhecimento que remete à infância dos irmãos Filetti, Eduardo e Celso.

Já na infância, no sítio da família, em Avaré, no interior do estado de São Paulo, os animais eram fonte de encantamento e respeito. A graduação profissional permitiu o aprimoramento dos conhecimentos. Em 1988, a criação da clínica, com atendimento à noite, inclusive de madrugada, primeira ambulância veterinária, por muito tempo o único aparelho de raio-x voltado para os amiguinhos peludos.

“Como meus pais ensinaram, a humildade deve estar sempre à frente”, recordam Eduardo e Celso Filetti: “Somos um grão de areia do mundo, mas temos que colaborar. Isso aumenta nossa responsabilidade para com o futuro. Cada prêmio traz alegria e satisfação no momento em que se recebe, mas ao mesmo tempo, aumenta nossa responsabilidade com os seres menores, muitas vezes mais racionais que muitos



Divulgação

Eduardo e Celso: “Muitas vezes mais racionais que muitos seres humanos”

seres humanos”. Atualmente, funcionando na Rua Almirante Tamandaré, Bairro Macuco, em Santos, a clínica possui equipamentos de ponta, como ultrassom e raio-x digital, além do atendimento 24 horas. Está em estudos a implantação de hotel com day care, para quem precisa deixar o pet enquanto trabalha; uma piscina, vários canis, ambientes climatizados, entre outros espaços. Para quem deseja se especializar em Veterinária, a clínica programa aulas on-line e também possuem espaço para eventos presenciais.

O carinho pelos pets também é demonstrado no programa de doação de animais. Por meio de trabalho consistente, que resgata animais de rua e os doa à população, já foram registradas cerca de 4 mil doações em mais de 32 anos.

Divulgação



Moanona: embaixadora do Estância Pet

ESTÂNCIA PET – 14ª edição do Estância Pet acontecerá em 13 de outubro, a partir das 10 horas, na Estância Alto da Serra, em São

Bernardo do Campo, no Grande ABC, com variedade de atividades que celebram a conexão entre humanos e seus pets. Entre as atrações, câncorso de fantasias, áreas de lama, piscina, lago, piscina de bolinhas, labirinto, bolhas de sabão, aulas de yoga e de adestramento.



Fotos Marcelo Moraes/Divulgação

POR SANDRA NETTO

www.blogcomsandranelto.blogspot.com.br  
sandranelto@jomalperspectiva.com.br



- Alusivo ao Outubro Rosa, o VII Festival Ka.Ora, de canoas havaianas, acontecerá em 5 de outubro, na Praia da Aparecida, em Santos, reunindo equipes formadas por mulheres, em duas categorias: Ka.Ora, formado por sobreviventes do câncer de mama, e Wahine, por simpatizantes da causa.

- “Arte de Rubem Robierb Entre Metáfora e Transformação” pode ser visitada até 27 de outubro, na Pinacoteca Benedicto Calixto, no Boqueirão, em Santos, reunindo seleção das principais fases da carreira de Robierb, além da instalação inédita Raízes para Voar.

- Liceu de Artes e Ofícios de São Paulo, na Rua da Cantareira, 1.351, Luz, capital paulista, expõe até 25 de janeiro “Em Escalas: Do macro ao micro - retratos do Liceu na cidade de São Paulo”.

- Homenagem a Plínio Marcos (1935-1999) marcará a 16ª edição do festival Tarrafa Literária, entre 30 de outubro e 3 de novembro, no Teatro Guarany, em Santos, iniciativa da Realejo Livros.

- Comemorando o 70º aniversário de sua inauguração, a Catedral da Sé, capital paulista, realiza até 17 de novembro a exposição “Sé: Catedral, Praça e Marco”, com fotos de Militão Augusto de Azevedo, Marc Ferrez, Hildegard Rosenthal, entre outros.

- Congresso Internacional do Mercado Imobiliário (CIMI 360), de 15 a 17 de outubro, no Distrito Anhembi, capital paulista, traz inovações, tendências e oportunidades, reunindo especialistas, investidores e empreendedores.

- Até 11 de novembro, Caixa Cultural São Paulo, na capital paulista, apresenta a exposição itinerante World Press Photo 2024, que reúne 129 fotografias do 67º concurso anual, com o melhor do fotojornalismo e da fotografia documental do mundo.

- Prêmio NaMoral - Jovens Talentos, com o tema “Esperto mesmo é ser honesto”, encerra inscrições gratuitas em 31 de outubro, visando a prevenção primária à corrupção, iniciativa do Ministério Público do Distrito Federal e Territórios e APP Brasil.

**Luciana Cabral de Castro, Thatiana de Noronha Prieto e José da Costa Teixeira**



## Churrasco dos Construtores

**I**niciativa da Assecob, a Associação dos Empresários da Construção Civil da Baixada Santista, em parceria com SindusCon-SP e Secovi-SP, o Churrasco dos Construtores confraternizou players da indústria imobiliária em 29 de agosto, no Clube dos Ingleses. Patrocínio de aal Serviços de Gás, CP Pré-fabricados, CSN Cimentos, DrillCo Fundações, Fogões Shop – Deca, Magenta Alumínio, Trust Consórcios & Seguros, Portobello, SCA Santos, Soprema Denver e Print Gráfica.

Sandra Netto

**Antonio Manoel Lopes de Carvalho, Regina Arruda, Mauro Marques e Raul T. M. da Rocha**



**Andrea Montagner e Miguel de Almeida Mattos**

**Fábio Ferraz, Marcello Frias e Flávio Simões Pereira**



**Guilherme Bonesso, Nuno Lisboa e Gustavo Madureira**



**Tatiane de Oliveira Franco Senai, Adriano Silva Miranda e Mirena Costa de Jesus**



**Luciana Martins e Carlos Passos**

**Priscila Longobardi e Larissa Cordeiro**



**Salmo 90:10**

Nenhum mal te atingirá, nenhum flagelo chegará à tua tenda.

**DrillCo**  
FUNDAÇÕES

A Drill Company parabeniza a Associação dos Empresários da Construção Civil da Baixada Santista (ASSECOPB), sob a presidência de Mateus Muniz Elias Teixeira, pelas ações que fortalecem cada vez mais os associados.

Drill Company Engenharia de Fundações  
www.drillcompany.com.br  
drillco\_fundacoes  
drill-co-fundacoes

Equipamentos Especializados para o município de Santos  
Estacas Escavadas  
Parede Diafragma



# Experiências culinárias

**Receitas exclusivas que valorizam ingredientes regionais**

Com o propósito de inovar e elevar a experiência culinária nos restaurantes em que atua no Brasil, a Sodexo, que fornece serviços de alimentação, celebrou parceria com o chef Rodrigo Oliveira, que comanda os restaurantes Mocotó e Balaio IMS, na capital paulista. Por meio da parceria, o chef assina receitas exclusivas, que valorizam ingredientes regionais. São 12 receitas, de 10 pratos principais e duas sobremesas, oferecidas nos restaurantes gerenciados pela empresa e, além disso, a Sodexo passa a oferecer em suas cafeterias os tradicionais dadinhos de tapioca, criação de Rodrigo. Parte da receita obtida com a venda dos dadinhos



Divulgação

**Chef Rodrigo: comida com produção sustentável**

nossas origens e raízes culturais, mas também é realizada por meio de produção sustentável”, disse.

Os chefs da Sodexo estiveram com Rodrigo, conhecendo os pratos, trocando habilidades e expertise culinárias, trabalhando juntos para adaptar essas receitas à atuação da empresa em restaurantes brasileiros, com o atendimento de 1,5 milhão de consumidores todos os dias. “Para nós é um privilégio estabelecer esta colaboração única com o Rodrigo Oliveira, um chef brasileiro reconhecido globalmente e que leva nosso sabor regional além das nossas fronteiras”, comemora Danielle Totti, vice-presidente de Estratégia, Marketing, Comercial e Performance da Sodexo.

será destinada ao projeto social Quebrada Alimentada, desenvolvido pelo chef.

“Estou muito animado e feliz com esta parceria com a Sodexo, pois temos os mesmos valores e queremos impactar positivamente as pessoas que atendemos, com pratos que acolham, surpreendam e gerem memórias únicas para quem está saboreando nossa comida bem brasileira. Juntos, defenderemos uma gastronomia que não apenas enalteça

## Gelateria diversifica no Inverno

Com temperaturas inferiores a 18° no Sudeste e ainda mais baixas no Sul do país, a gelateria Cuor di Crema aposta em opções variadas e produtos sazonais para manter as vendas ao longo do Inverno, estação que será marcada por frentes frias ainda mais intensas, segundo os meteorologistas. Na Cuor di Crema, a solução está no cardápio, que inclui salgados, doces, tortas, waffle e cafeteria. Tratando-se de marca da holding Antaris Foods Brands, a



Divulgação

**Cuor di Crema: tortas, waffles e cardápio de cafeteria**

Cuor di Crema é próxima da pâtisserie Boulangerie Carioca, com quem compartilha cardápio de salgados como croissants, quiches,

bolos e tortas artesanais. Há, ainda, a diversidade de milkshakes com os gelatos da casa e as opções de cafeteria, com cappuccinos, frappuccinos, affogatos e muito mais.

Para operar ao longo do ano com gelatos artesanais a partir de insumos frescos, a Cuor di Crema atua com programação sazonal, investindo em frutas da estação. No Inverno, o destaque fica para morango, uva e outras que dão colheita durante todo o ano, como coco, cacau e kiwi.

## Combos exclusivos a preços fixos

Divulgação  
10 anos  
**COFFEE WEEK BRASIL**  
Festival Coffee Week Brasil realiza sua 10ª edição na capital paulista, de 4 a 27 de outubro, com a participação de dezenas de estabelecimentos em todas as regiões da metrópole. Durante o evento, os locais participantes apresentarão dois combos exclusivos a preços fixos: R\$ 14,90 e R\$ 24,90. As promoções serão elaboradas com

café quente ou gelado, espresso ou coado, drinque com ou sem álcool e com acompanhamento, como um doce ou salgado.

O Coffee Week Brasil visa divulgar a cadeia produtiva de cafés, privilegiando desde o pequeno produtor e a torrefação, até os estabelecimentos onde é possível encontrar o produto diferenciado. “É o roteiro visa conectar esses locais ao público, proporcionando experiências para que o consumidor possa provar a bebida e seus acompanhamentos”, explica Julio Shiira, um dos idealizadores. A expectativa neste ano é envolver cerca de 100 mil apreciadores de café. Mais em [www.coffeeweekbrasil.com.br](http://www.coffeeweekbrasil.com.br)

## Explosão de sabores

Para homenagear a sobremesa italiana feita à base de café, a Mais1.Café lançou uma releitura feita a partir da combinação do espresso com a sobremesa exclusiva da rede de cafeterias, o Mousse Galak Negresco. Ideal para ser consumido nos dias com temperaturas amenas, segundo Vinicius Delatorre, sócio fundador e diretor operacional da Mais1.Café, o novo sabor é um convite para explorar diversas sensações ao degustar a bebida: “A combinação

## Matcha japonês no Bairro da Liberdade

O Bairro da Liberdade, na capital paulista, conta agora com unidade do Matcha Minka, especializado em sobremesas e bebidas à base do tradicional matcha japonês. Conhecida por seus produtos exclusivos, o Matcha Minka oferece mais de 30 itens, entre bebidas, salgados e doces feitos com a iguaria japonesa, importada de acordo com as exigências da Anvisa, de família centenária do Japão.

Entre os carros-chefe da casa estão o Soft Premium de Matcha, que mistura a cremosidade e a textura do sorvete a um sabor refrescante e marcante do chá; o Ichigo Matcha Latte, bebida a base do chá, leite e purê de morango natural, feita na casa com fruta fresca; e o Matcha Lavanda Latte a base de chá, leite e lavanda.

A casa foi idealizada pelas amigas Fabiana Ikawa e Débora Taira, que sempre sonharam em ter um negócio juntas. “Por muitos anos pensamos em alguns tipos de empreendimentos, mas a vida acabou levando a gente para outros caminhos. Agora para o Matcha Minka tudo foi pensando em cada detalhe para oferecer o que existe de mais tradicional e natural adaptado ao paladar do brasileiro”, diz Débora. Fabiana acrescenta que a decisão foi motivada por uma fusão de



Nobuo Kurahashi/Divulgação

**Ichigo Matcha Latte: cardápio com o tradicional matcha**

tendências de mercado, influências culturais, benefícios à saúde e paixão pessoal: “O aumento da popularidade do chá, juntamente com a busca por experiências abre uma oportunidade empolgante para proporcionar algo exclusivo aos clientes”.

O matcha é preparado na hora para cada cliente de forma tradicional para compor os blends. O local tem dois andares, capacidade para 50 clientes. No andar superior, os aficionados pelo universo oriental poderão encontrar produtos da WeCandle, velas artesanais e aromáticas inspiradas nos sabores asiáticos. A linha de produtos da marca é vegana e sem testes em animais ou qualquer intervenção que agrida o meio ambiente.

Rodrigo Dantas/Divulgação



**No Mais1.Café: affogato com mousse Galak Negresco**

feita no affogato proporciona uma fusão de sabores inconfundível, equilibrando perfeitamente a doçura do mousse com a intensidade do café. Assim, cria-se uma experiência única a partir do contraste da bebida quente e do doce gelado”.

Delatorre destaca a parceria com a Nestlé. “A colaboração com a Nestlé tem sido essencial para criar produtos que equilibram tradição e inovação, como o affogato, que nos permite levar para os nossos clientes produtos com foco no sabor”, afirmou, ao confirmar que a novidade já está incorporada ao cardápio da Mais1.Café, que conta com mais de 30 opções de bebidas quentes e geladas feitas a partir do café de grão especial.