

jornalperspectiva.com.br

PERSPECTIVA

TITAN Comunicação Ltda.
Ano 40 - Edição nº 353
Junho de 2024

ACONCHEGO DA MADEIRA

Combinando o rústico com toques sofisticados

Móveis remetem à Natureza



Fachada inspirada no icônico cubo mágico
Intersecção entre arte, beleza e arquitetura



Safári explora natureza nas Serras Gerais/TO
Experiências aliviam o estresse do dia a dia

Capa: Com a proposta de combinar o rústico com toques sofisticados, a dupla Priscila e Bernardo Tressino, do escritório PB Arquitetura, compartilhou dicas e inspirações para transformar o lar, visando beleza, aconchego, vida longa, estilo atemporal e versátil....Pág. 3.
Fotos Capa: Henrique Ribeiro/Divulgação.

Construção

Fachada do prédio onde está localizado o showroom da Fahrer, na capital paulista, foi inspirada no icônico cubo mágico.....Pág. 5.

Camping oferece comodidades diferenciadas e toque de glamour



Divulgação

Turismo

Safári da Korubo percorre as paisagens selvagens e intocadas das Serras Gerais, no Tocantins, e propõe ao viajante viver intensamente a Natureza.....Pág. 7.

Veículos & Negócios

Associação Brasileira de Engenharia Automotiva (AEA) completou 40 anos, comemorando conquistas e o diálogo com seus stakeholders.....Pág. 6.

Gastronomia

Bruno Scarpa esteve no Contê Bar, no Gonzaga, em Santos, que começou como um buffet infantil e após a pandemia tornou-se restaurante.....Pág. 10.

Divulgação



Tireoide envolve a região anterior do pescoço, perto da traqueia

Autoestima

Pedidos de socorro da tireoide ocorrem por todo o corpo e impactam o cotidiano do paciente, com sintomas que podem aparecer nos olhos, músculos, genitais.....Pág. 8.

Opinião

Excrescências

Junho, sabe-se lá se por capricho dos astros, desde o início avisou que se manteria dramático para a população brasileira, não só em face à dolorosa e lenta recuperação da tragédia climática que se abateu sobre o Rio Grande do Sul, mas especialmente pela agenda política conduzida nos meandros do Congresso Nacional. Assim, logo no primeiro dia do mês o cidadão se viu ameaçado pela Proposta de Emenda Constitucional nº 3/2022, a famigerada PEC das Praias, cuja pretensão é subtrair da União os terrenos de marinha e seus acrescidos, o que na prática significa algo como a privatização do litoral brasileiro e sua entrega à especulação imobiliária. Sórdida sob qualquer ângulo de vista, a pretensa mudança do texto constitucional limita o direito de ir e vir do cidadão, assim como demonstra a falta de compromisso do legislador com a proteção do meio ambiente e

o democrático uso do bem público. Não bastasse a perda de tempo com tal excrescência, eis que surge o Projeto de Lei nº 1904/2024, conhecido como PL Antiaborto por Estupro, que modifica o Código Penal e equipara o aborto acima de 22 semanas ao crime de homicídio – o que subverte o sistema e, caso adotado, pode causar o absurdo de a vítima, classificada agora como homicida, ter pena muito maior que o estupro, o verdadeiro criminoso. Ainda que tais temas só tenham vindo à baila em meio a manobras fracassadas da oposição ao governo federal, o movimento no âmbito municipal é importante, pois possibilita que se revelem as vozes que compartilham tais visões – ainda mais neste momento em que pré-candidatos e pré-candidatas se alvoroçam para concorrer às eleições municipais de 6 de outubro, em 1º turno, e, caso necessário, 2º turno, em 27 de outubro. Que deem a cara a tapa, portanto.

Compensação de créditos das contribuições ao PIS/Cofins

EDMO COLNAGHI NEVES

Em 4 de junho passado foi publicada a Medida Provisória 1227, tratando de vários temas tributários. Estabelece: condições para a fruição de benefícios fiscais; delega competência para o julgamento de processos administrativos fiscais relativos ao Imposto sobre a Propriedade Territorial Rural (ITR); limita a compensação de créditos relativos a tributos administrados pela Receita Federal do Brasil e revoga algumas hipóteses de ressarcimento e compensação de créditos presumidos do PIS/Pasep e da Cofins.

Muitas empresas tem créditos de PIS/Cofins, em decorrência de operações com seus fornecedores, que compensam com o pagamento de outros tributos federais, fazendo isto parte do planejamento econômico, vez que dependendo do tipo negócio não há débitos de PIS/Cofins a compensar. A partir desta medida provisória a compensação de tais créditos somente poderá ser feita com débitos da própria contribuição ao PIS/Cofins (artigo 5º, alteração da Lei nº 9.430, artigo 74, parágrafo 3º, XI).

Murray



Edmo: mudanças indicam aumento na carga tributária

econômica do contribuinte, assegurando a justiça fiscal. A Constituição estabelece que os tributos devem ser proporcionais à capacidade de pagamento dos contribuintes.

Destaque-se que medidas provisórias têm força de lei desde sua edição pelo presidente da república, mas devem ser aprovadas pelo Congresso Nacional para se tornarem leis permanentes. Durante sua tramitação, o Congresso pode aprovar, rejeitar ou alterar o texto da MP.

Por fim, considerando o contínuo aumento da carga tributária, cabe reiterar que o princípio da capacidade contributiva e o princípio da vedação de confisco são normas constitucionais da mais alta estatura, vigentes e que cabe ao Poder Judiciário sua proteção.

Edmo Colnaghi Neves, PhD, consultor de Murray – Advogados, PLG International Lawyers, Haddock Offices, Alameda Santos, 2.326, 12º andar, São Paulo/SP, (11) 3132.9400, www.murray.adv.br

Essas mudanças indicam um aumento na carga tributária para algumas empresas e setores, especialmente aquelas que dependem de compensações de créditos tributários ou que estavam se beneficiando de programas de desoneração. O aumento de carga tributária, bem como a criação de novos tributos, deve sempre observar o que dispõe a Constituição Federal, tais como o Princípio da Legalidade Tributária (artigo 150, I), Princípio da Anterioridade (artigo 150, III, “b” e “c”); Princípio da Irretroatividade (artigo 150, III, “a”) e o Princípio da Capacidade Contributiva (artigo 145, § 1º), que exige que a imposição de tributos observe a capacidade

PERSPECTIVA

Jornal PERSPECTIVA é publicação da TITAN Comunicação Ltda. CNPJ 02.546.886/0001-07 PUBLICIDADE|REDAÇÃO|ADMINISTRAÇÃO Tel. (13) 99147.6522 Matriculado nº 715 na Associação de Jornais do Interior do Estado de São Paulo (Adjori-SP) IMPRESSÃO Gráfica Printi (11) 4130.3799 DIRETOR EDITOR Luiz Carlos Ferraz MTb. 2045 DIRETORA MKT Sandra L. Netto MTb. 42562 Circula em Santos e cidades da Região Metropolitana da Baixada Santista Jornal PERSPECTIVA nº 353 Ano 40 junho/2024. Sugestões de pauta podem ser enviadas para redacao@jornalperspectiva.com.br Artigo assinado é responsabilidade do autor. Todo o conteúdo está disponível em www.jornalperspectiva.com.br

Aconchego da madeira

Decorar com estilo e ao mesmo tempo buscar sustentabilidade

Com a proposta de combinar o rústico com toques sofisticados, a dupla Priscila e Bernardo Tressino, do escritório PB Arquitetura, compartilhou dicas e inspirações para transformar o lar, visando beleza, aconchego, vida longa, estilo atemporal e versátil. “Nossos clientes gostam de incluir a madeira, com um aspecto mais natural, em áreas de convivência e de lazer”, conta Priscila. “Varandas, espaços gourmet, terraços, salas de jantar, jardins e quintais são alguns exemplos que combinam com esse décor incrível. Como esses móveis nos remetem à natureza, eles são perfeitos para momentos de relaxamento e de descontração, seja

sozinho, com a família ou os amigos”.

A madeira de demolição, por exemplo, é opção interessante para quem quer decorar com estilo e ao mesmo tempo buscar sustentabilidade. O material é resultado da demolição de antigos imóveis e, além da resistência, é característica dessas peças a presença de pequenos desníveis e variações de cor. “Na hora da compra, busque referências das empresas que vendem esse tipo de material, de forma a garantir a sua



qualidade e autenticidade”, aconselha Bernardo.

Para desenvolver uma atmosfera rústica e elegante, é possível combinar diferentes elementos com os móveis. “Vale apostar em

revestimentos em madeira ou tijolinho, ladrilhos hidráulicos, acessórios em corda, palha, tecidos diversos, metal envelhecido, ou itens com aparência vintage e retrô”, acrescentou Priscila.

recomendação é utilizar pano seco e, quando for preciso retirar algum tipo de sujeira mais robusta, empregar tecido levemente umedecido. E, em hipótese alguma, considere a aplicação de produtos químicos.

Projeto PB: combinar diferentes elementos com os móveis

Para que a madeira esteja sempre com um aspecto bonito, o conselho de Bernardo é que se faça o lixamento superficial, quando necessário, e depois seja aplicada camada de cera de carnaúba. Dessa forma, o móvel terá sua durabilidade ampliada. Para a limpeza do dia a dia, a



Divulgação

Acabamento matte

Novo neutro

A Kohler apresenta coleção de produtos cerâmicos em acabamento matte e rompe com a tradicional paleta de brancos e pretos, dando destaque aos novos neutros. Os lançamentos atendem à crescente demanda por banheiros mais expressivos. A cor Truffle oferece uma base orgânica e acolhedora para qualquer espaço. Os tons verde-azulado do Peacock transportam à elegância do pavão, conferindo um toque étnico e uma conexão com a diversidade. Ao mesmo tempo Thunder Grey representa um cinza profundo e denso. Fundada em 1873, com sede em Kohler, Wisconsin, a Kohler investe em design e inovação de seus produtos.

Dicas para conservar o porcelanato

Cada vez mais utilizado, o porcelanato é facilmente encontrado em paredes, fachadas, bancadas, piscinas, em áreas internas e externas, com diversos tamanhos, texturas e formatos diferentes. Apesar da ampla utilização, alguns cuidados com o produto são fundamentais para garantir sua durabilidade, afirma Antônio Azevedo, coordenador de atendimento a clientes da Cerbras. Ele frisa que alguns desses cuidados podem variar de acordo com o tipo de produto e suas características. Confira os principais:

Acetinado e polido. Para o porcelanato liso, o ideal é optar por uma limpeza simples, com a utilização de vassoura com cerdas macias que evitem a criação de riscos. É importante destacar, que produto com brilho tende a riscar mais facilmente. Para finalizar, basta utilizar um pano úmido com detergente neutro específico para limpeza de porcelanato. Não se recomenda seu uso em locais que tenham acesso direto a rua, sob pena de perder o brilho prematuramente.

Com película protetora. É importante a retirada dessa proteção



Divulgação

Napoli polido HD: cuidados de acordo com o tipo de produto

Finalizar a limpeza com um pano limpo e seco ou com estopa de primeira, limpa e seca. Em caso de descumprimento desses cuidados, o porcelanato que estiver impregnado com argamassa ou rejunte à base de cimento deve ser limpo com produto pós obra indicado para essa finalidade.

Com respingo de tinta. O porcelanato manchado com tinta também deve receber produto específico para a sua limpeza completa. É de extrema importância atentar para o uso de produto que não agrida a superfície esmaltada e que possa causar danos irreversíveis ao revestimento cerâmico, como ataque químico, por exemplo.

Com outras manchas. Em casos onde se tenha conhecimento do tipo de substância causadora da mancha, uma opção que pode ajudar é procurar encontrar no mercado produto específico para essa finalidade, observando sempre as recomendações do fabricante.

após o fim da obra. Para limpeza, usar cimento branco (seco), gesso, rejunte branco ou saponáceo cremoso com uma vassoura de pelos macios. Essa camada de cera evita arranhões causados durante o manuseio das peças, até que o assentamento seja finalizado.

Com textura rústica. Nesse tipo de piso deve-se ter maior cuidado na limpeza após a conclusão da obra, e manter higiene frequente, já que o mesmo pode apresentar aderência de sujeira com mais

facilidade, evitando o encardimento. É importante realizar a limpeza com vassouras de cerdas duras. Para as áreas com acúmulo de sujeira, pode-se utilizar saponáceo líquido, diluído em água, na proporção indicada na embalagem e esfregá-lo com esponja macia.

Com argamassa ou rejunte. O tempo ideal de secagem da argamassa de rejuntamento é de 15 a 30 minutos. Após esse tempo, fazer a limpeza com uma esponja de borracha macia, limpa e úmida.



● 95% de consumidores de carne disseram que a origem do alimento seria levada em consideração na hora da compra se tivesse essa informação no rótulo/embalagem, constatou pesquisa do Instituto Locomotiva, encomendada pelo Instituto de Defesa de Consumidores (Idec), sobre o consumo de carnes, incluindo os alimentos feitos à base de plantas para substituir a carne, os chamados plant-based. Outro aspecto apurado refere-se às condições de higiene, tanto da carne (34%) quanto do local de venda (20%).

● Relatório da ClearSale constatou que a região Sudeste do país registrou 1,4% em tentativas de fraude e mais de 161 milhões de pedidos entre o período de 1º de janeiro a 31 de dezembro de 2023. O estado de São Paulo foi líder, com 1,2 milhão em tentativas de fraude, enquanto o Rio de Janeiro superou o ticket médio das tentativas, com R\$ 866,72. Denominado Mapa da Fraude, o estudo identificou que o meio de pagamento com maior número de pedidos foi o cartão de crédito, com 144 milhões e mais de 2 milhões de tentativas de fraudes. Boleto obteve o maior percentual de tentativas em relação aos pedidos, com 1,9%.

● Urca Trading, comercializadora do Grupo Urca Energia, alerta que as contas de luz das empresas do interior de São Paulo, ligadas a média e alta tensão, poderão baratear em até 25%, em média ainda este ano, pois desde janeiro podem comprar a energia elétrica que consomem diretamente no Mercado Livre de Energia (MLE), com a opção de escolher o fornecedor.

● Plataforma Refugiados Empreendedores é iniciativa do Acnur, a agência da ONU para refugiados, e do Pacto Global da ONU – Rede Brasil, e visa divulgar e dar visibilidade a empreendimentos liderados por pessoas refugiadas no país, além de apoiar capacitações e outras oportunidades de formação e de divulgação de seus negócios. Criada em fevereiro de 2021, a plataforma atualmente conta com 165 negócios listados, integrando 15 nacionalidades, sendo que a maioria dos empreendimentos é de venezuelanos (73%). Há empreendimentos distribuídos em 40 cidades e 17 estados e no Distrito Federal.

● Entre janeiro e maio, a Neoenergia Elektro somou mais de 200 casos de furto de cabos de energia em Guarujá. A concessionária frisa que cortar fios elétricos é furto qualificado, previsto no Código Penal, e quem manuseia cabos com partes energizadas pode causar morte ou lesões sérias, como perda de membros e fraturas por queda.

CARTAS para esta coluna: Jornal Perspectiva, Consumidor & Cidadania, e-mail: redacao@jornalperspectiva.com.br

FUNDAÇÃO ABRINQ

A infância pede socorro todos os dias. Hoje, ela precisa da sua ajuda.

Doe Saúde, Proteção e Educação para as crianças brasileiras.

Apoie a Fundação Abrinq.

LIGUE AGORA **0300 0 11 11 11**

OU ACESSE: **www.doeagora.org.br**

O melhor laminado!

Divulgação

Produto ganhou o Prêmio Best in Show, iniciativa da Anfacer

A Eucatex conquistou, com a marca Eucafloor, a sua primeira placa de vencedor do Prêmio Best in Show com a linha Square e seu inovador formato em placas quadradas. O prêmio foi entregue durante a Expo Revestir, pela Associação Nacional dos Fabricantes de Cerâmicas para Revestimentos, Louças Sanitárias e Congêneres (Anfacer), e visa destacar os lançamentos mais inovadores da feira. Além de ser o maior piso laminado em formato quadrado, com 906 x 906 mm e 8 mm de espessura, a Square é indicada para ambientes residenciais e corporativos com baixo tráfego e boa opção para quem busca grandes formatos sem a inconveniência de obras trabalhosas.

Square, como as demais linhas Eucafloor, proporciona obra rápida e seca, instalação simples, sem perdas. Fabricado com madeira de eucalipto proveniente de florestas cultivadas, possui selo FSC, é benéfico ao meio ambiente além de ser um produto



Square: padrão Botticino, combinando com ripado Noce Oro

com conforto térmico, agradável ao toque em qualquer estação do ano. A linha chega nos padrões Stone, Botticino, Concreto e Mármore Imperador e com sistema de instalação com encaixe macho-fêmea e cola. Flavia Athayde Vibiano, gerente de Marketing e Produtos da Eucatex para o segmento Construção Civil, afirma que novidades como a linha Square mudam a chave do segmento: “Isso só é possível pelo envolvimento da equipe na busca

incessante para trazer o melhor para o mercado e também porque a Eucatex elegeu o melhor substrato para ser a base para seus pisos laminados, o HPP, o mais resistente e sustentável para esse tipo de revestimento do Brasil, exclusivo da marca, que garante o melhor desempenho dimensional. É a soma de qualidade e beleza. E o Square está aí para nos dar ainda mais certeza de que estamos fazendo sempre melhor”.

Vencedores do Prêmio Deca conhecerão a Cidade do Cabo

Divulgação

A Cidade do Cabo, na África do Sul, é o destino escolhido para os vencedores da 27ª edição do Prêmio Deca, que prestigia o talento de profissionais de diferentes regiões do Brasil e ao mesmo tempo visa promover a experiência de uma viagem internacional. O concurso é realizado pelo DEXperience, programa de relacionamento com especificadores da Deca, que abrange também as marcas Duratex, Castelatto e Ceusa, além de Portinari.

Para participar, os profissionais devem inscrever projetos executados nas categorias Banheiro Residencial, Banheiro CasaCor, Cozinha Residencial, Cozinha CasaCor e Corporativo – nova categoria que considera banheiros, lavabos, copas e cozinhas para estes ambientes. Na categoria Produtos devem ser



inscritos projetos 3D, assim como na nova categoria “Ambientes para Viver Bem”, com produtos de banheiro, pensados de forma mais sustentável.

Os participantes poderão inscrever mais de um projeto em qualquer uma das categorias e o júri que irá indicar os melhores em cada uma delas será composto por arquitetos e designers de interiores, personalidades relacionadas ao

Inscrições estão abertas até 14 de junho

design e representantes de entidades do setor. Além da viagem à Cidade do Cabo, os vencedores participarão de um tour imersivo na fábrica da Deca. A participação oferece ainda pontuações para o DEXperience.

O prêmio também é elegível a estudantes, que podem concorrer com projetos em 3D nas categorias Banheiro, Cozinha e Produto. Para esse público, o prêmio será um notebook e combo de licenças para Sketchup e V-Ray, além do tour imersivo na fábrica Deca e pontuações para o DEXperience.

Os interessados devem se inscrever no site www.dexperience.com.br, até 14 de junho, onde está disponível o regulamento.

Inspirado no ícone cultural

Colorido tem poder de despertar sensação de bem-estar

Fachada do prédio onde está localizado o showroom da Fahrer, estúdio de design de mobiliário autoral, na Alameda Gabriel Monteiro da Silva, na capital paulista, foi inspirada no cubo mágico, o lendário quebra-cabeças que está completando 50 anos. Criado pelo professor de arquitetura húngaro Ernő Rubik em 1974, o cubo mágico foi concebido como um quebra-cabeças colorido, tridimensional e rotativo, tornando-se posteriormente um ícone cultural. Seu propósito original, segundo Rubik, era desenvolver as habilidades de pensamento, estratégia e geometria de seus alunos na época.

Essa mesma essência de provocação é refletida na nova



Divulgação

Provocação tem como base o cubo mágico de Ernő Rubik

fachada da Fahrer. O uso das cores primárias e secundárias na arquitetura desempenha um papel importante na maneira como o ser humano percebe o mundo à sua volta. O colorido, inclusive, tem poder de despertar sensação de bem-estar e até mesmo moldar a percepção da qualidade dos espaços urbanos. Sérgio Fahrer, designer e fundador do estúdio, falou sobre o conceito por trás da mudança no showroom: “A ideia era usar a fachada do showroom para presentear a cidade com uma provocação colorida. Você já viu um cubo mágico gigante em São Paulo? Nos propusemos a criar algo que não apenas cativasse visualmente, mas também provocasse uma reflexão sobre arte, beleza e arquitetura”.

Integração simplifica pós-obra

As plataformas Mobuss Construção e Octagora desenvolveram uma integração que simplifica o processo da assistência técnica nos empreendimentos, tornando-o mais fácil, rápido e coeso. “Essa integração tem um ponto importante quando falamos em redução de custos e retrabalho, pois através dela é possível evitar visitas imprecisas e, automaticamente, custos desnecessários à obra”, destaca Aloisio Arbegaus, diretor comercial do Mobuss.

Ele frisa que para as empresas do setor, o recurso representa um avanço significativo: “Com isso, o primeiro atendimento ao chamado pode ser guiado remotamente. A construtora agenda a vistoria e, através de videoconferência, o operador orienta o proprietário, tira prints e coleta evidências do problema. Isso possibilita uma identificação rápida de recursos e profissionais adequados para que a visita de reparo aconteça de forma eficaz”.

Cor está de volta ao MASP

Inaugurado em 1968, o Museu de Arte de São Paulo Assis Chateaubriand (MASP) passa por restauração e terá sua cor característica de volta à paisagem da Avenida Paulista. A equipe técnica da fabricante de tintas AkzoNobel realizou o treinamento dos profissionais que estão atuando na pintura da obra, acompanhando de perto todo o processo e orientando o time para que se alcance o resultado ideal. Os especialistas da multinacional desenvolveram uma tonalidade especial, batizada de AkzoNobel Interfine 878 Vermelho MASP, para manter a cor que faz parte da identidade do museu, a icônica obra de Lina Bo Bardi. O vermelho foi originalmente pintado na década de 1990, de acordo com o projeto original da arquiteta, para impermeabilizar o concreto.

Para revestir as vigas e pilstras do edifício, após analisar todas as necessidades com base no estudo



Divulgação

preliminar e realizar diversos testes, a AkzoNobel chegou a três produtos da marca International para a tarefa de proteger o edifício histórico: o verniz epóxi Intergard 2001, o revestimento epóxi Interseal 670HS e o acabamento Polisiloxano Interfine 878. Este será o primeiro grande projeto de um museu com revestimento Polisiloxano em concreto no Brasil. Com alta resistência a intempéries e à degradação, excelente retenção de cor e brilho e facilidade para remoção de sujeiras, a inovação presente nos produtos aplicados na obra irá proporcionar um maior espaço de tempo para a maior duração da pintura.

Desde 1792, a AkzoNobel fornece tintas e revestimentos inovadores, com portfólio de marcas de classe global, incluindo Coral, International, Sikkens e Interpon. A empresa está presente em mais de 150 países.

Mais 3% em 2024, projeta Abramat

A Associação Brasileira da Indústria de Materiais de Construção (Abramat) apresentou dados de faturamento do setor e, apesar de ajuste sazonal que resultou em leve retração mensal, os números anuais mostram um crescimento contínuo, reforçando a resiliência da indústria, o que contribuiu para revisão da expectativa de faturamento em 2024, com projeções de crescimento anual de 3%. No acumulado do ano até maio, o setor já registra um crescimento de 4,1%, sinalizando um bom desempenho frente aos desafios econômicos. A nova edição da sua pesquisa Índice foi elaborada pela FGV com dados do IBGE. Em maio, o faturamento total deflacionado da indústria de materiais de construção apresentou um crescimento de 2,9% em comparação ao mesmo mês de 2023.

Cartão postal de São Paulo restaura o tom característico de suas pilstras

Aos 40, AEA destaca diálogo



Divulgação

Focker 300 GTS: 30 pés, capacidade para 12 pessoas

Feira náutica em julho, em Itajaí/SC

Com embarcações na água e no pavilhão, a Fibrafort participará da 2ª edição do Marina Itajaí Boat Show, de 4 a 7 de julho, em Itajaí/SC, apresentando a nova Focker 300 GTS e expondo outras cinco lanchas: Focker 212, Focker 255 GTO, Focker 366 GTS e Focker 388 Gran Turismo. A Focker 300 GTS, de 30 pés, possui capacidade para 12 pessoas e se diferencia por apresentar comodidades das embarcações linha Yachts em uma lancha com pouco mais de nove metros de comprimento. O design lembra as linhas de um carro superesportivo de luxo, com a inconfundível marca Focker.

“A Focker 300 GTS é um modelo indicado tanto para quem quer comprar uma lancha moderna como primeiro barco, quanto para quem deseja fazer um upgrade. Estaremos com outros barcos de sucesso da marca de tamanhos que variam entre 21 e 38 pés, opções para diversos perfis e estilos”, comenta a gerente comercial e de marketing Barbara Martendal Yamamoto. O modelo estará disponível nas duas versões de motorização.

Atuação em favor da engenharia automotiva nacional

NELSON TUCCI

A Associação Brasileira de Engenharia Automotiva (AEA) comemorou 40 anos e destacou, em evento, as conquistas e o diálogo com seus stakeholders. Marcus Vinicius Aguiar, presidente da associação, ressaltou o fato de estar à frente da diretoria executiva da entidade em um dos momentos mais importantes dos últimos anos, o do Programa Mover – Mobilidade Verde e Inovação. Segundo ele, a AEA “conduziu com maestria todos os debates técnicos setoriais, sempre em favor da engenharia automotiva nacional e da sociedade brasileira”.

O diálogo com o governo, em especial, foi bastante enfatizado, assim como em relação às entidades internacionais Acea, Adefa, Fisita e Jama. Ao abrir o evento, Aguiar prestou homenagens aos ex-presidentes: póstumas a Augusto Cezar Saldiva Aguiar, Wilson Carvalho, Nedo Eston e Eston, Claus Bromberg, Geraldo Negri Rangel, Franco Ciranni e Antonio Megale; e também a Luso Ventura, Marcos Madureira, Flavio Sakai,



Fotos Divulgação

Engenheiros automotivos comemoram conquistas

das montadoras de veículos, organizou o “I Simpósio Internacional de Engenharia Automotiva – Simea”, em 1983, em Brasília/DF. Durante o II

Henrique Joseph Jr., José Edison Parro, Marco Santini, Edson Orikassa e a Besaliel Botelho.

No ambiente da associação existem 41 comissões técnicas e grupos trabalhos e pouco mais de 750 engenheiros brasileiros circulam em torno de temários automotivos, com produção de estudos que podem inclusive vir a ser marcos regulatórios de legislações setoriais.

PROÁLCOOL – A história da Associação Brasileira de Engenharia Automotiva é parte indissociável da

indústria automobilística brasileira e guarda uma intersecção com a história do etanol e seu uso como combustível, bem como sua relação com os engenheiros que dedicam suas carreiras ao estudo.

Em 1975 foi criado o Programa Nacional do Alcool (Proálcool), cujo objetivo era oferecer uma alternativa energética em substituição aos derivados de petróleo. Por se tratar de uma iniciativa de grande porte, única no mundo, a STI – Secretaria Tecnológica Industrial, com o apoio

Simea, em 1984, também em Brasília, foi criada a Associação Brasileira de Engenharia Automotiva (AEA) com o objetivo de concentrar e difundir as informações de maneira independente, e indicar a necessidade de novos trabalhos para a consolidação do álcool combustível automotivo. Hoje a AEA é a principal associação 100% nacional totalmente voltada para as questões de engenharia e tecnologia automotiva.

Parceria na gestão de soluções ambientais

A Braskem e a Solvi selaram parceria estratégica destinada à gestão de soluções ambientais para a indústria, como água e efluentes, tratamento de resíduos, resposta a emergências e consultorias ambientais. A joint venture nasce com a pretensão de ser líder nacional em soluções ambientais para o setor

industrial, e passará a deter 63,7% das ações da Cetrel, especializada em soluções para águas, efluentes e consultoria ambiental, e as empresas GRI e Emergencial, focadas em gerenciamento de resíduos industriais e resposta a emergências da Solvi.

A Solvi deterá 50,1% da nova companhia, e a Braskem, 49,9%. O

conselho de administração será formado por cinco conselheiros, sendo três membros indicados pela Solvi e dois indicados pela Braskem. Já o conselho da Cetrel, composto por cinco conselheiros, preserva as duas indicações por entidades vinculadas ao estado da Bahia, e os três demais membros serão indicados pela nova

companhia, sendo dois pela Solvi e um pela Braskem.

A transação está sujeita à aprovação pelas autoridades competentes e implementação de condições precedentes neste tipo de operação. Nesta operação, a Solvi foi assessorada pela CF Partners e a Braskem pelo BNP Paribas.



FROTA VENTO
FUNILARIA E PINTURA

ALTA TECNOLOGIA EM REPARO AUTOMOTIVO

«Procure Sempre a Oficina de Sua Confiança»

OXI-SANITIZAÇÃO
SEU CARRO LIVRE DE VÍRUS E BACTÉRIAS

Rua João Éboli, 57 - Santos

Trabalhamos com as melhores seguradoras

Tel. (13) 3223.2969

(13) 99637.4157
@frotaventoimports
/frotaventoimports
oficinafrotavento@uol.com.br





Fotos Divulgação

Experiências aliviam o estresse do dia a dia, com roteiros incríveis e acomodações diferenciadas

Safári explora natureza

Durante os passeios, é possível visitar áreas privadas

O novo safári da Korubo percorre as paisagens selvagens e intocadas das Serras Gerais, no Tocantins, e propõe ao viajante que se desconecte por alguns dias e viva intensamente a sensação de explorar um destino inesquecível. Os roteiros seguem o conceito de glamping, que consiste em elevar a experiência de um camping tradicional, oferecendo comodidades diferenciadas e toque de glamour. Os deslocamentos são feitos a bordo de um confortável caminhão panorâmico, que permite

contemplar os cenários locais com maior conforto e visibilidade.

Outro diferencial está relacionado às acomodações. Durante as noites nas remotas Serras Gerais, o viajante fica hospedado em tendas africanas, com cama e banheiro. As acomodações contam com áreas de convivência e pensão completa. Durante os passeios, é possível visitar áreas privadas, incluindo fervedouros, praias de água potável e cachoeiras.

Os itinerários são de seis ou sete dias. Ambos começam com recepção no aeroporto de Palmas, no Tocantins, e uma pernoite, com café da manhã, na capital. No segundo dia, os participantes são levados às

Serras Gerais. O percurso passa pela Lagoa do Japonês, piscina natural com tons de azul e esmeralda, e explora cenários locais. O terceiro dia é marcado por visita ao Vale dos Pássaros e às Cachoeiras Urubu Rei e da Cortina. No dia seguinte, Cânion Encantado e Cidade das Pedras e as cachoeiras privadas da Korubo. No quinto dia, passeios no Cânion do Sussuapara e nas gigantescas formações rochosas dos Arcos do Sol. No roteiro curto, a experiência termina no sexto dia, com manhã livre e transfer para o aeroporto de Palmas, enquanto no mais longo, o sexto dia oferece uma trilha até o Pico do Estreito, com cenários estonteantes.

Hotel investe R\$ 3,5 milhões em retrofit

O Hotel Cordialle, no Centro de São Roque, realizou retrofit de suas acomodações e agora conta com 61 apartamentos e capacidade total de 158 leitos. A infraestrutura inclui restaurante, área de lazer com piscina adulto e infantil, sala de jogos, academia, sala de TV e brinquedoteca,

além de quatro salas para eventos, sendo a maior delas para 150 pessoas. O processo de retrofit durou um ano e meio e contempla diversas modernizações, desde revestimentos de pisos e paredes, banheiras, louças, metais, janelas antirruídos, até mobiliário e decoração. “Investimos 3,5 milhões de reais em melhorias e renovação completa dos apartamentos, preservando a nossa essência histórica e sempre atentos em



Divulgação

Hotel Cordialle: no Roteiro do Vinho

oferecer a melhor hospitalidade”, contou Renata Marchi, sócia-administradora da propriedade.

Arquiteto responsável pelo projeto, Thomas Michaelis disse que os novos quartos apresentam toques regionais que refletem personalidade, sempre alinhados com a proposta de serviço do hotel: “A iluminação, o mobiliário e a ambientação foram cuidadosamente planejadas para o máximo conforto dos hóspedes”.



Divulgação

Nannai: piscina privada

Entre os melhores!

O Nannai Muro Alto, em Ipojuca, Pernambuco, está no ranking dos melhores do mundo, na categoria bem-estar, do Trip Advisor. Ocupando o 12º lugar, o Nannai é conhecido por ser pioneiro no país a oferecer bangalôs com piscinas privadas. O ineditismo também está no restaurante TiaTê, no bar Salero e no Iannan, instituto de capacitação profissional para jovens entre 18 e 21 anos da região de Ipojuca. “O Nannai sempre pensa suas ações, serviços e estrutura do ponto de vista do hóspede”, comenta o gerente geral Paulo Amaral.

HOTÉIS Pousadas ROTEIROS...

Fotos Divulgação



Pousada Quatro Estações de Pinhal: no coração da Mantiqueira

Férias em Santo Antônio do Pinhal

Para quem aprecia o friozinho das montanhas e quer fugir da agitação e roteiros badalados, Santo Antônio do Pinhal está encravada no coração da Serra da Mantiqueira, a 172 quilômetros da capital paulista, oferecendo opção para curtir tranquilidade e paz em meio à natureza. Em termos de hospedagem, a Pousada Quatro Estações de Pinhal tem pacotes para as férias de julho, com serviços opcionais de decoração romântica e massagem relaxante nos chalés. Pets de pequeno e médio porte são bem-vindos.

Entre as atrações, o centro da cidade possui arquitetura com traços da cultura europeia e oriental, comunidades presentes na região. O visitante poderá conhecer a igreja da Matriz, mirantes, a fonte de Santo Antônio, com bica de água fresca que desce das montanhas e fazer compras nas diversas lojas de

artesanato local, roupas, móveis diferenciados e obras de arte.

Se a ideia é caminhar, há trilhas com diversos graus de dificuldade, passando por bosques, rios, cachoeiras e nascentes, sendo a principal delas a Cachoeira do Lajeado. O Pico Agudo é outro passeio indispensável, com aproximadamente 1.700 metros de altitude, deslumbra os turistas com a vista 360°, sendo possível admirar as montanhas da Serra da Mantiqueira, Sul de Minas e Vale do Paraíba.

Na antiga Estação de trem Eugênio Lefèvre, ainda em atividade, é possível tomar café e provar o famoso bolinho de bacalhau. A poucos metros da estação, também dá para visitar o Mirante Nossa Senhora Auxiliadora, com vista panorâmica para as cidades de Taubaté, Pindamonhangaba e Tremembé.



Estação de trem Eugênio Lefèvre, ainda em atividade

Violência contra a pessoa idosa

A Secretária de Estado de Desenvolvimento Social, em parceria com a pasta dos Transportes Metropolitanos e o Conselho Estadual do Idoso realizam em junho campanha sobre a Conscientização da Violência contra a Pessoa Idosa, conforme data instituída pela Organização das Nações Unidas (ONU). Até o final do mês será exibido vídeo nas TVs instaladas nos vagões de trem e nas estações da CPTM e do Metrô com mensagens de prevenção à violência praticada contra as pessoas idosas. Já na EMTU, a exibição será realizada dentro do VLT, entre os municípios de Santos e São Vicente, além de terminais da EMTU.

Nas mensagens, os passageiros têm acesso a várias informações sobre a realidade dessa população e os riscos associados a uma violência praticada, na maioria das vezes, dentro de casa. Também serão estimulados a denunciar qualquer tipo de violência pelo Disque 100. Segundo a secretária de Desenvolvimento Social, Andreza Rosalém, a parceria da campanha com a Secretária dos Transportes Metropolitanos é fundamental, porque vai atingir diversos passageiros que utilizam o transporte sobre trilhos no dia a dia. “É preciso chamar atenção, alertar as pessoas a respeito dos diversos tipos de agressões que acontecem com os idosos, e que não se limitam somente à violência física. A violência pode ser psicológica, emocional, patrimonial ou financeira, e muitas vezes ocorre de forma invisível”.

A coordenadora do programa São Paulo Amigo do Idoso, Daniele Ribeiro, destaca que, de acordo com dados da Fundação Seade, são cerca de 7 milhões de pessoas idosas no estado, sendo que, deste total, 2 milhões estão inscritos no Cadastro Único (CadÚnico): “A SEDS está atenta e preocupada em expandir esta discussão em todos os seus serviços, bem como com as demais esferas e secretarias de governo”.

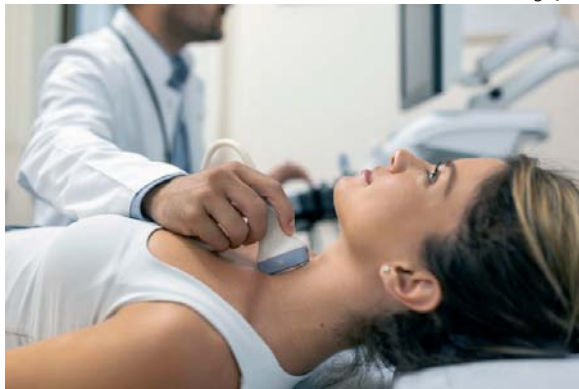

Divulgação

Glândula endócrina atua na produção e liberação dos hormônios T3 e T4

Tireoide impacta cotidiano do paciente

Desequilíbrio pode afetar olhos, músculos, genitais, cabelos, humor...

Perdidos de socorro da tireoide ocorrem por todo o corpo e impactam o cotidiano do paciente, com sintomas variados, que podem aparecer nos olhos, músculos, genitais, cabelos, humor e até na memória. Isto acontece porque a tireoide, órgão em forma de “H” que envolve a região anterior do pescoço, perto da traqueia, é uma glândula endócrina, ou seja, atua na produção e liberação dos hormônios T3 e T4 (triiodotironina e tiroxina), de intensa ação no metabolismo humano.

“Ela é fundamental para o controle da dinâmica do organismo”, explica Sérgio Uchôa, coordenador do serviço de Cirurgia de Cabeça e Pescoço do Hospital São Luiz Jabaquara, na capital paulista: “Doenças que a atingem podem ser funcionais ou nodulares. As primeiras estão relacionadas à produção excessiva ou insuficiente desses hormônios, chamadas de hipertireoidismo/hipotireoidismo, e ocasionam fortes alterações na

saúde, manifestando-se habitualmente em pessoas com histórico genético/familiar”.

No hipertireoidismo, há uma aceleração na atividade metabólica, acarretando sintomas como exoftalmia (olhos saltados e aumentados), insônia, palpitações, tremores, sudorese, emagrecimento e instabilidade emocional. Outra condição pouco conhecida é a orbitopatia ou oftalmopatia de Graves. Já o hipotireoidismo aparece como diminuição metabólica, gerando sonolência, ganho de peso, queda de cabelo, unhas frágeis, pele seca, constipação intestinal, impotência sexual e raciocínio lento.

As doenças nodulares consistem no aumento benigno do volume glandular. Em seu enfrentamento, é crucial que o paciente busque um endocrinologista ou cirurgião de cabeça e pescoço assim que notar quaisquer mudanças no seu bem-estar. O médico alerta sobre a importância da adoção de hábitos e alimentação saudáveis: “Pratique exercícios, evite comidas inflamatórias, mantenha a hidratação e faça atividades para diminuir o estresse”.



Papo PET com Dr. Filetti

Animal de estimação propicia saúde

EDUARDO RIBEIRO FILETTI

A CIÊNCIA já comprovou que animais de estimação fazem bem à saúde. Pesquisadores da Universidade de Uppsala, na Suécia, terminaram estudo de 12 anos que mostrou que, para pessoas que vivem sozinhas, a presença de cães diminui em 33% as chances de morte e em 36% o desenvolvimento de doenças cardiovasculares. A possibilidade de infarto cai 11%. Já para quem mora com mais pessoas, os benefícios são um pouco menores: risco de morte reduzido em 11% e de doenças do coração por volta de 15%.

O amor incondicional que os animais de estimação têm por seus tutores e vice-versa é essencial para o combate de diversas doenças, principalmente os males emocionais. Chamado de pet terapia ou Terapia Assistida por Animais, o uso de bichos domésticos para fins terapêuticos já é reconhecido pelo Conselho Federal de Medicina e pelo Conselho Federal de Fisioterapia e Terapia Ocupacional. Em alguns estados brasileiros, como Mato Grosso, São Paulo e Rio Grande do Sul, leis foram sancionadas para permitir a presença de animais de estimação em hospitais públicos e privados, como forma de auxílio terapêutico, em especial de doenças como depressão e ansiedade.

As pesquisadoras Andreia Maria Heins Vaccari e Fabiane de Amorim Almeida, do Hospital Albert Einstein, constataram que a visita dos animais para crianças doentes descontra o ambiente, propicia maior interação do paciente com os profissionais e demais crianças. Contribui também para que a criança se torne mais cooperativa nos procedimentos hospitalares, além de atuar como estratégia alternativa no alívio da dor e do desconforto. Constataram que essa atividade traz benefícios não só para a criança, mas também para os adultos que cuidam dela.

Um estudo feito pela Universidade de Nova York

mostrou que os pets são uma das melhores maneiras de combater o estresse. A pesquisa testou níveis de estresse nas pessoas em situações sozinhas, com seu parceiro, com seu animal e com seu parceiro e animal. Eles notaram que a ocasião de maior relaxamento e tranquilidade foi quando estava com seu animal.

Está claro que esta convivência reduz a sensação de solidão, a ansiedade e a depressão. O contato com os animais, faz os seres humanos produzirem mais hormônios como a ocitocina, prolactina e a serotonina que melhoram o humor.

Muitas famílias escolhem ter um cão para brincar com os filhos, outras preferem não ter animais pois acreditam que os filhos possam desenvolver alergias. Porém, as chances de a criança ter este tipo de problema são 40% menores tendo um animal de estimação. Isto porque a convivência com eles desenvolve um sistema imunológico mais forte, este efeito não acontece entre os adultos que já sofrem de alergias. Segundo cientistas da Universidade de Melbourne, animais de estimação podem fazer bem para a saúde das crianças. Depois de fazer uma pesquisa com aproximadamente 8.500 adultos, eles descobriram que as crianças que foram expostas a animais até os cinco anos tiveram menores taxas de alergia nasal na adolescência.

Criar um bicho em casa ajuda a reduzir a pressão sanguínea, colesterol e o triglicérides. Melhorando a função cardíaca e prevenindo doenças cardiovasculares. Passear com cachorro é uma boa maneira de perder peso, estas caminhadas diárias são mais frequentes do que se a pessoa não tivesse um animal de estimação.

Eduardo Ribeiro Filetti é médico veterinário, professor da Universidade Santa Cecília, mestre em Saúde Pública e pós-graduado em clínica de felinos, especialista em clínica médica e cirurgia de pequenos animais.

José Luiz Borges/Divulgação



Roberto Barroso, Juliana Godinho Barroso, Barroso Filho, Marisa Barroso e Diogo Godinho Barroso: Engeplus Construtora e Incorporadora promoveu evento de confraternização entre clientes, colaboradores e parceiros, que marcou a entrega dos residenciais Mykonos e Maiorca, ambos em Santos.

Divulgação



Carolina Martins: com foco na eficiência e alinhamento de negócios, a nova diretora de Pessoas e Cultura da V8.Tech é responsável por liderar as iniciativas de recursos humanos da empresa, integradora de Tecnologia da Informação (TI) especializada em soluções de transformação digital.

Salmo 66:20

Bendito seja Deus, que não rejeitou a minha oração, nem desviou de mim a sua misericórdia.

Telma Abrahão: biomédica especialista em neurociência alerta que, da mesma forma que o ser humano busca a reconexão social para aliviar tanto a dor física quanto a emocional, fruto da exclusão social, entender a semelhança ajuda compreender a importância das relações sociais na saúde mental e emocional.

Divulgação



Jandira Diriti: 75 anos, pertencente ao povo indígena Karajá, uma das contempladas pelo Prêmio Funarte Mestras e Mestres das Artes Brasileiras, por sua contribuição na transmissão de saberes como ceramista, ofício que desenvolve desde a infância.



Divulgação



Fábio Barbosa: atual diretor do negócio de Vinílicos na Braskem, assumiu em maio a presidência do Conselho da

Associação Brasileira da Indústria de Álcalis, Cloro e Derivados (Abiclor), com o desafio de fortalecer ainda mais o crescimento sustentável da indústria de cloro-álcalis.

Divulgação



Divulgação



Andre Weinmann: novo presidente da NotCo, foodtech global de alimentos à base de plantas, chega com entusiasmo e determinação para acelerar o crescimento da empresa, visando impulsionar experiências alimentares com benefícios sensoriais e funcionais.

● Exposição “Calder + Miró”, até 15 de setembro, no Instituto Tomie Ohtake, capital paulista, traz mais de 150 obras, que mostram a ligação entre os trabalhos do escultor norte-americano Alexander Calder (1898-1976) e do espanhol Joan Miró (1893-1983), assim como os desdobramentos dessa amizade na arte brasileira.

● *Campos do Jordão espera receber 1,5 milhão de visitantes ao longo da temporada mais fria do ano, na qual um dos destaques é o Festival de Inverno de Campos do Jordão, em sua 54ª edição, de 29 de junho a 28 de julho, com programação distribuída entre Campos do Jordão e São Paulo.*

● Patricia Vanzolini, presidente da Ordem dos Advogados do Brasil Seção São Paulo, manifestou preocupação com a aprovação do caráter de urgência, na Câmara dos Deputados, do Projeto de Lei 1904/2024, que equipara ao homicídio o aborto de gestação acima de 22 semanas.

● *Churrasco On Fire São Paulo, da dupla Fernando e Sorocaba, está programado para 24 de agosto, das 15 às 22 horas, no Parque Villa Lobos - Espaço Roda Gigante, capital paulista, com show de três horas da dupla e open churras premium em parceria com a Frimesa.*

● A ONG Moradores de Ruas e Seus Cães, fundada pelo fotógrafo Eduardo Leporo, surge da sensibilidade de observar as histórias por trás dos cães encontrados nas ruas. Documentando essas narrativas em seu livro “Moradores de Rua e Seus Cães”, Leporo transformou seu projeto fotográfico em gesto de solidariedade.

● Com atendimento holístico e inovador, equipe multidisciplinar e tecnologia, a Be One, em Moema, na zona Sul da capital paulista, se destaca pela excelência no cuidado ao paciente, por meio dos sócios-fundadores, o médico radiologista Murillo Salles e a engenheira Jenifer Miyagawa.

● *12ª edição da ExpoPizzaria será nos dias 10 e 11 de julho, das 10 às 19 horas, no Distrito Anhembi, capital paulista, com inscrições gratuitas até 5 de julho em www.expopizzaria.com.br*

Mudança de ares

Casa trabalha com cardápio à la carte e opções de almoço

BRUNO SCARPA

Há 11 anos em Santos, o Contê Bar começou como um buffet infantil e após a pandemia tornou-se restaurante, sob o comando de Isabela Ribeiro e Grazielle Cardoso. A casa trabalha com cardápio à la carte e opções de almoço: no sábado, com a tradicional feijoada, e no domingo, com pratos individuais.

Dentre os destaques do cardápio estão burrata, pizzas e tábuas de carne para toda a família. O prato preferido pelos frequentadores é a “chapa mista”, composta de miolo de alcatra, frango, toscana, calabresa, fritas e pão francês acompanhado de farofa e vinagrete. O atum selado ao molho teriyaki também é uma ótima pedida.

Na parte das bebidas e drinks, as



Divulgação

Contê Bar: no cardápio, burrata, pizzas, tábuas de carne

creme e calda de chocolate.

O Contê Bar está localizado

tradicionais caipirinhas, gins, *moscow mule*, diversos rótulos de cerveja e o drink exclusivo da casa “rum fresa”, que combina rum, suco de laranja, xarope de frutas vermelhas e espuma de gengibre. A sobremesa fica por conta do crepe de doce de leite com sorvete de

na Rua Alagoas, 8, Gonzaga, com horário de funcionamento de terça a quinta-feira, das 15 às 23 horas, sexta, das 15 à meia noite, sábado, das 12h30 à meia noite, e domingo, das 12h30 às 18 horas, e pode ser encontrado nas redes sociais através do @conte.bar



Divulgação

R\$ 65 para entrada, prato principal e sobremesa

Cardápio executivo com preço fixo

O restaurante Vicoboim renova a cada 30 dias o seu cardápio executivo – atualmente com preço fixo de R\$ 65 para o consumo de entrada, prato principal e sobremesa. O estabelecimento localizado em Higienópolis, na capital paulista, próximo a praça Vilaboim, oferece como opções de entrada executiva: *Insalata Di Tonno*, mix de folhas com atum, croûtons e parmesão, e *Bruschetta Caprese*, pão italiano, tomate, mussarela e manjericão.

Como prato executivo, as opções são *Pollo Alla Parmigiana* Filet, frango empanado com molho

de tomates e queijo acompanhado de *fettuccine* na manteiga; *Gnocchi Alla Bolognese*, nhoque de batata ao molho de tomates e carne; e *Risoto Al Pesce*, risoto com cubos de peixe e leite de coco.

Como sobremesa os clientes podem escolher entre o *Cannoli de Dolce de Leche* ou a *Torta Al Cioccolato*, de chocolate com calda quente.

O Vicoboim funciona de terça-feira a sábado em dois turnos, das 12 às 17 horas, e das 18 às 23 horas, e aos domingos, das 12 às 16 horas. No Instagram em @restaurante_vicoboim

Novo espaço de charcutaria

Vitor K. Neves/Divulgação



Gael Cozinha Mestiça: produção própria

câmara de maturação iluminada, como parte do cenário. Todas as peças são fatiadas na hora, mantendo a umidade e suculência dos

produtos.

Conhecido por sua pluralidade gastronômica e de ambientes, o restaurante Gael Cozinha Mestiça, na capital paulista, lançou espaço especializado em charcutaria. Localizado na Rua Ferreira de Araújo, 322, Pinheiros, a casa oferece aos clientes, em todos os momentos do dia, uma seleção rigorosa de matéria-prima, feita pelo charcuteiro Lucas Conte, que comanda o balcão do novo ambiente.

A charcutaria do Gael ocupa espaço na frente da casa, que foi preparado para receber as especificidades de uma produção própria com técnica italiana e peças que passam por processo de cura e maturação. É possível observar a

O charcuteiro Conte é responsável por todo o processo, com expertise adquirida em 10 anos no ramo da gastronomia, em especial no manuseio e técnicas da charcutaria. No Gael, entre os destaques estão a Coppa, a Pancetta Steccata e o Guanciale. Com a curadoria de Conte, o espaço traz produtos para completar a experiência da charcutaria, como geleias, manteigas, queijos e outros embutidos, de marcas importadas e nacionais, entre elas as queijarias Bela Fazenda e Pardinho e a Salumeria Mayer.

No Instagram em @gaelcozinhamestica



Divulgação

Caneloni: massa pré-cozida dispensa refrigeração

Simples, rápida e com economia

A cozinha italiana ensina que com uma boa massa é possível preparar diversos tipos de pastas, como *talharim*, *fettuccine*, *tagliatelli* e *pappardelli*, *rondeli*, *caneloni*, *ravioli*, *agnolotti*, *lasanha*. Para facilitar o preparo, a Zini Alimentos criou a *Multimassas Folhas Prontas, pré-cozida “termolizada”*, desenvolvida a partir de um processo exclusivo que dispensa fervura final e torna a preparação das receitas mais simples e rápida, proporcionando mais uniformidade e maior resistência no cozimento pode chegar até 300%.

O melhor prato assado do mundo

O ranking Tasteatlas elegeu o escondidinho brasileiro como o melhor prato assado do mundo, na categoria casseroles, ficando à frente da parmegiana italiana e do pastel de choclo chileno. Além disso, a receita ficou na 54ª posição no levantamento geral do guia, que reúne informações sobre os restaurantes e pratos de cada localidade. Com diferentes versões e pela sua praticidade, o item se tornou um dos queridinhos na mesa da família brasileira e é carro-chefe na Água Doce Sabores do Brasil.

A receita na Água Doce conta com versões que levam carne de sol, frango, bacalhau, camarão, palmito e alho-poró. Nos últimos cinco anos, a empresa comercializou mais de 7 milhões de escondidinhos. O sucesso é tamanho, que a marca criou uma ação social chamada



Divulgação

Escondidinho da Água Doce Sabores do Brasil

Escondidinho do Bem, realizada anualmente em outubro, para arrecadar fundos destinados às entidades sociais da região onde cada restaurante atua. De acordo com Julio Bertolucci, diretor de franquias da rede, o prato sempre foi o mais pedido no cardápio, sendo campeão de vendas desde o lançamento, em 1996.

“Para comemorar os 30 anos da marca, criamos um cardápio em que incluímos mais opções do escondidinho, trazendo versões vegetarianas, o que nos permitiu ampliar ainda mais a venda do produto”, comenta Julio.