

journalperspectiva.com.br

PERSPECTIVA

TITAN Comunicação Ltda.
Ano 28 - Edição nº 207
Fevereiro de 2012

UNIFESP EM SANTOS

*Universidade Federal de São Paulo
inaugura campus Baixada Santista*



**Brasil exporta óleo
de palma sustentável**
Embarque no porto de Belém, Pará



**Feche o Verão em
altíssimo nível...**
Siquini Parador Beach, em Ilhabela

Capa: *O campus Baixada Santista da Universidade Federal de São Paulo (Unifesp), em Santos, foi entregue em fevereiro, em solenidade que contou com a presença do ministro Aloizio Mercadante, da Educação.....Págs 6 e 7.*
 Capa: fotos Renata Gurgel, Advaldo Nobre e Divulgação.

Operação envolveu 6.400 toneladas de óleo de palma



Paulo Schlick

Meio ambiente

Porto de Belém, no Pará, embarcou em janeiro, para Hamburgo, na Alemanha, o primeiro lote de óleo de palma sustentável, com certificação RSPO.....Pág. 12.



Divulgação

Resort possui três piscinas, sendo uma de água salgada e duas de água doce, cercadas de bromélias, orquídeas...

Turismo

Siquini Parador Beach foi inaugurado na Praia do Veloso, em Ilhabela, uma das mais belas cidades do Litoral Paulista.....Pág. 9.

Cidadania

Por uma política de drogas norteadada pela questão antimanicomial e pela reforma psiquiátrica, entidades criam em Brasília uma Frente Nacional.....Pág. 4.

Imóvel centenário abrigará mais de 50 ambientes internos e externos



Divulgação

Arq & Decor

17ª edição da Campinas Decor, mostra de arquitetura, decoração e paisagismo, acontecerá de 27 de abril a 17 de junho, na fazenda Santa Margarida.....Pág. 8.

Opinião

População sem-voto

A pesar de estarmos em ano eleitoral, quando o país se esforça em exibir indicadores de que “agora vai...” – seja pela profusão de obras públicas, seja pela aprovação de leis de interesse à sociedade –, a verdade é que a situação em nada mudará para aqueles que não possuem o direito do voto, como a crescente legião dos sem-teto que vive pelas ruas das cidades da Região Metropolitana da Baixada Santista. Afinal, se a lógica no mundo político segue a máxima do “é dando que se recebe”, essa massa de pessoas que não vota, já que o estado de exclusão lhe subtraiu também esta poderosa moeda de troca, com absoluta certeza continuará não merecendo um minuto que seja da atenção do político, seja no âmbito municipal, estadual ou federal. Nos últimos anos, ao lado dos inúmeros desafios sociais enfrentados por Santos, a população de rua tornou-se problema crônico, que recrudescem em vez de amenizar, e é contagiado pela ação vacilante dos governos que se sucedem. Inacreditável, simplista e até cruel considerar que essas pessoas não são contempladas com políticas públicas somente por não terem a oportunidade de retribuir nas urnas! Nesses tempos, com a

esperança proporcionada pelos negócios de petróleo e gás, a população de rua cresce com a boa vontade de alguns e de entidades particulares, neste caso turbinadas com dinheiro público..., e vai sendo tratada sob diferentes pesos e medidas, num jogo irresponsável que lhe dá a opção de manter o status quo – como se, nas difíceis condições materiais e mentais em que se encontra, tivesse chance de fazer a melhor escolha. Ou seja, um contexto controverso, que não prospera em face da mais ligeira análise constitucional, de que a população de rua não é atendida simplesmente porque não quer e tem o direito de não querer ser atendida... Fica, então, explicado porque o morador de rua não é levado ao equipamento público, o famigerado plantão social..., no qual, idealmente, deveria ser submetido a atendimento multidisciplinar, envolvendo profissionais de várias áreas, como Serviço Social, Saúde, Psicologia, para, após ser alimentado por programas educacional e de capacitação, ser encaminhado a uma vaga no mercado de trabalho, e finalmente reconquistar a dignidade humana apregoada na Constituição Federal; para, em última análise, ter o direito de eleger seus representantes.

Emissão de nota fiscal eletrônica por contribuinte inadimplente

HORÁCIO VILLEN NETO

O Poder Judiciário tem concedido várias decisões judiciais favoráveis aos contribuintes proibindo que as Autoridades Fiscais, quer sejam da esfera estadual ou municipal, impeçam a emissão de notas fiscais eletrônicas por aqueles que possuam débitos em aberto perante esses órgãos.

Tal assunto ficou mais em evidência, desde 1º de janeiro passado, quando a Prefeitura de São Paulo passou a impedir que os contribuintes do Imposto sobre Serviços (ISS), cadastrados no Município, em situação de inadimplência, emitissem nota fiscal eletrônica.

A restrição acima mencionada foi imposta por um ato infralegal (i.e. instrução normativa), a qual tem por objetivo coagir os contribuintes a efetuarem o pagamento de todos os débitos em aberto perante a Prefeitura de São Paulo.

No entanto, tal restrição que pode causar enormes transtornos às



PR Murray

Horácio: “Restrição é absolutamente inconstitucional e ilegal”

empresas, é absolutamente inconstitucional e ilegal, tendo em vista que um ato infralegal não poderia inovar no Ordenamento Jurídico, à vista de que a criação de direitos e deveres somente pode se dar por meio de lei.

Ademais, o Fisco possui procedimento próprio para a cobrança de eventuais débitos tributários, qual seja, a inscrição em Dívida Ativa e o posterior ajuizamento de ação de execução fiscal.

O escritório Paulo Roberto

Murray Advogados conseguiu a obtenção de medida liminar favorável a uma grande empresa do setor de informática, determinando que a Prefeitura Municipal de São Paulo liberasse imediatamente a emissão de nota fiscal, independentemente da existência de potencial débito tributário em aberto.

Assim, os contribuintes de qualquer segmento, industrial, comercial ou de serviços, que estejam sendo impedidos de emitir nota fiscal pela existência de débitos tributários, podem se socorrer do Poder Judiciário, pois existem diversas decisões judiciais recentes dando respaldo ao contribuinte em situações análogas à mencionada no presente artigo.

Horácio Villen Neto é advogado do escritório Paulo Roberto Murray – Advogados, em São Paulo.

PERSPECTIVA

Jornal PERSPECTIVA é uma publicação da TITAN Comunicação Ltda. CNPJ 02.546.886/0001-07 e-mail titan.com@uol.com.br PUBLICIDADE/REDAÇÃO/ADMINISTRAÇÃO Av. Epitácio Pessoa 62 Lj. 50 Santos São Paulo CEP 11045.300

Telefones (13) 3284.2373 e (13) 9147.6522 Matriculado sob o nº 715 na Associação Brasileira de Revistas e Jornais IMPRESSÃO Atlântica Gráfica (11) 4615.4680 DIRETOR EDITOR Luiz Carlos Ferraz MTb. 2045 DIRETORA MARKETING Sandra L. Netto MTb. 42562 JORNAL PERSPECTIVA Nº 207 Ano 28 fevereiro/2012 Site www.jornalperspectiva.com.br E-mail redacao@jornalperspectiva.com.br Os artigos assinados são de responsabilidade de seus autores.



Mobilidade

Santos afasta criação de pedágio urbano

Instrumento está previsto na Política Nacional de Mobilidade Urbana

Ao avaliar o impacto da lei federal nº 12.587, de 3 de janeiro, que instituiu as Diretrizes da Política Nacional de Mobilidade Urbana, a Prefeitura de Santos afasta a possibilidade de implantar o pedágio urbano dos veículos individuais, conforme previsto no inciso III do artigo 23. “O pedágio urbano não é, ao nosso ver, um instrumento de gestão da mobilidade urbana a ser aplicado em nossa região a curto e médio prazo”, afirmou porta-voz da Secretaria Municipal de Planejamento (Seplan) e da Companhia de Engenharia de Tráfego (CET): “Antes disso, acreditamos que o transporte público coletivo na região, e consequentemente a mobilidade urbana, experimentará modificações muito positivas com a implantação do Veículo Leve sobre Trilhos, o VLT, incentivando muitas pessoas a migrarem para o transporte público”. Entre as cidades que já adotaram o pedágio urbano, exemplo de sucesso é Londres, que desde



Reprodução

2003 cobra taxa para quem trafega com seu veículo particular no centro da cidade. Na capital da Inglaterra, a receita do pedágio, que envolve a circulação por uma área de 45 quilômetros quadrados, é utilizada em investimentos no transporte coletivo.

Para a Prefeitura, as diretrizes e os objetivos estabelecidos pela Política Nacional de Mobilidade Urbana estão alinhados com os vetores de desenvolvimento, os planos de ação integrada, as diretrizes, os objetivos e as normas

disciplinadoras que integram o Plano Diretor Municipal. Ela assegura que o Plano de Desenvolvimento Urbano, inserido no vetor “Desenvolvimento Urbano”, do Plano Diretor, tem em seus objetivos de mobilidade grande parte do preconizado pelas diretrizes estabelecidas pela lei federal. Além disso, dentre as normas disciplinadoras que integram o Plano Diretor, está incluída a lei que disciplina a mobilidade urbana, em complementação à lei municipal em vigor que estabelece as diretrizes

viárias.

“A consonância da legislação federal e municipal certamente promoverá a integração com as políticas de habitação, meio ambiente, planejamento e gestão do uso do solo e alavancará a implantação da Política Nacional de Mobilidade Urbana, por meio da redução das desigualdades, da promoção da inclusão social e do desenvolvimento sustentável”, afirmam Seplan e CET, ao salientarem que, no âmbito do Plano de Mobilidade Urbana, Santos já tem implantados os serviços de transporte público coletivo; diretrizes de circulação viária; infraestruturas do sistema de mobilidade urbana; acessibilidade para pessoas com deficiência e restrição de mobilidade; integração dos modos de transporte público e destes com os privados e os não motorizados, por meio do incentivo à utilização das cicloviárias implantadas; operação e disciplinamento do transporte de carga na infraestrutura viária; polos geradores de viagens por meio de legislação específica; e áreas e horários de acesso e circulação restrita ou controlada.

A recente revisão do Plano Diretor, segundo os órgãos municipais, já estabelece como objetivos a priorização de investimentos no sistema viário, com base na lei municipal que estabelece as diretrizes viárias, em relação aos equipamentos de gerenciamento do trânsito, sinalização, operação, fiscalização, acessibilidade e infraestrutura propriamente dita, visando à estruturação e integração municipal e regional, além de obras de organização do sistema viário estrutural, como a correção da geometria, visando à eliminação dos problemas de fluidez e segurança viárias, ou sem mobilidade universal.

Seplan e CET avaliam que, além do incentivo ao uso da bicicleta, com o crescimento da malha cicloviária (27 km construídos + 4,7 km em construção), Santos já pratica outros instrumentos previstos no artigo 23 da legislação federal, tais como os corredores de ônibus (inciso IV), estacionamento rotativo regulamentado em cinco diferentes bairros (inciso V), zonas de restrição à circulação de veículos de carga (inciso VI) e combate ao transporte ilegal de passageiros (inciso VIII).

Pavimento permeável ajuda no combate a enchentes

Recomendado para uso em passeios públicos, vias para tráfego de veículos leves, pátios residenciais, comerciais e industriais e em estacionamentos, o pavimento permeável à base de cimento favorece a infiltração da água no solo e reduz o escoamento e acúmulo superficial da água em até 100%. A tecnologia é desenvolvida pela Associação Brasileira de Cimento Portland (ABCP), que coloca à disposição da sociedade seu corpo técnico para ajudar a solucionar o problema de impermeabilidade das cidades.

Segundo a engenheira Mariana Marchioni, coordenadora do projeto, o sistema tem alta capacidade de drenagem e evita alagamentos. “A redução de áreas verdes, em razão do aumento das construções e do maior número de ruas

pavimentadas, dificulta a drenagem da água através do solo e o retorno ao lençol freático. Isso provoca alterações nos leitos dos rios e dos canais, aumentando o volume das águas e a frequência das enchentes”, esclarece.

O sistema é composto por uma camada de base de pedra britada, ou seja, os agregados deixam espaços vazios por onde a água infiltrada é armazenada. Essa estrutura atua também como filtro, restando resíduos sólidos, o que ajuda a reduzir a contaminação da água. “No pavimento permeável, toda a estrutura é executada para permitir a passagem de água. Os agregados



Divulgação

finos são eliminados e o revestimento do pavimento deve permitir a passagem rápida da água”, destaca Marchioni. No revestimento, podem ser utilizadas peças de concreto pré-moldadas ou concreto poroso moldado in loco.

Entre outras vantagens, a pavimentação permeável pode

revestir o pavimento com peças de concreto pré-moldadas ou concreto poroso moldado in loco

reduzir a contaminação do subleito por lixo e outros resíduos sólidos carregados pela chuva,

melhorando a qualidade da água no subleito. Outros benefícios são a diminuição da erosão e dos gastos com recursos de drenagem, como os conhecidos pisciões.

O sistema, já difundido como ferramenta de prevenção a enchentes e alagamentos, em países como Alemanha, Inglaterra e

Estados Unidos, no Brasil é propagado com o apoio técnico da ABCP. A Associação promove intercâmbios para troca de experiências sobre o uso do sistema de pavimentação com o Interlocking Concrete Pavement Institute (ICPI), nos Estados Unidos, e também integra o Small Element Pavement Technologists (SEPT), um grupo que reúne os maiores especialistas em pavimento utilizando peças de concreto.

AABCP defende que as cidades possuam um plano diretor de drenagem e orienta engenheiros e arquitetos quanto às melhores práticas; e já desenvolveu uma cartilha sobre a utilização correta desse sistema de pavimentação (“Melhores Práticas – Pavimento Intertravado Permeável”), disponível para download no site www.solucoesparacidades.org.br



■ “Candidato: ou você recicla suas ideias, ou a gente recicla o voto”. Em tom de ameaça, este é o slogan da campanha do Programa Cidades Sustentáveis, parceria entre a Rede Nossa São Paulo, Instituto Ethos e Rede Social Brasileira por Cidades Justas e Sustentáveis, com foco nas eleições municipais de outubro, visando colocar a sustentabilidade na agenda da sociedade, dos partidos políticos e dos candidatos. Detalhes no site www.cidadessustentaveis.org.br

■ Em Santos, Defensoria Pública de São Paulo comemora resultados favoráveis em ações que pedem ao Estado que disponibilize professores auxiliares em escolas públicas para atender às necessidades pedagógicas de crianças e adolescentes com deficiência. Diz o defensor público Thiago Santos de Souza: “O direito fundamental à educação é uma premissa para o ingresso do indivíduo na comunidade”.



Reprodução

Em fevereiro, recall da BMW do Brasil iniciou a substituição da bomba de água suplementar do turbocompressor dos veículos Mini modelos Cooper S, Cooper S Cabrio, Cooper S John Cooper Works, Cooper S Clubman, Countryman Cooper S e Countryman Cooper S ALL 4. Segundo a empresa, a possibilidade de superaquecimento da placa de circuitos da bomba de água pode ocasionar o derretimento de seus conectores e, em casos extremos, princípio de incêndio no compartimento do motor. Informações no 0800 707 0578 e www.minibrasil.com



Luiz Carlos Ferraz

■ Sabão em pó para impedir que o cão faça xixi na calçada?! A ideia é disseminada no Boqueirão, em Santos. Cidade conhecida como “terra da caridade” e “cidade amiga do idoso”, deve lutar para ser “a que mais protege os animais”!

Rua Gov. Pedro de Toledo: sabão em pó ameaça animais

Segredo comemorou recente acórdão do Tribunal de Justiça do Estado de São Paulo, em ação promovida pela ABC, que determinou recálculo das dívidas de consumidora, contabilização de tudo o que já havia pago e adoção de juros de 12% ao ano, como estabelece a Constituição. “Como já havia pago muito mais do que deveria desde o início, ela tem direito a receber em dobro os valores pagos a mais”. Ele alerta que o acórdão do TJSP abre precedente para que todos os usuários de cartões de crédito questionem suas dívidas. Informe-se e-mail atendimento@ongabc.org.br



Ivone Ogasawara, de Santos, envia e-mail para alertar sobre os problemas de balneabilidade nas praias e solicitar que a Prefeitura e Ongs de proteção à vida animal desenvolvam ampla campanha para que os donos de cães recolham as fezes, na rua ou na calçada, pois elas chegam ao mar por meio das galerias pluviais e canais. E que motoristas sejam orientados sobre atropelamentos de cães e gatos em ruas da Cidade, devido ao excesso de velocidade.

CARTAS para esta coluna: Jornal Perspectiva, Consumidor & Cidadania, Avenida Epitácio Pessoa, 62, Lj. 50, Boqueirão, Santos/SP, CEP 11045-300, ou por e-mail: redacao@jornalperspectiva.com.br

Frente nacional por uma política de drogas



A Frente Nacional de Entidades pela Cidadania, Dignidade e Direitos

Humanos na Política Nacional sobre Drogas foi criada em Brasília durante encontro com a participação de 27 entidades e movimentos sociais em prol da luta por uma política de drogas norteada pela questão antimanicomial e pela reforma psiquiátrica brasileira. A reunião foi coordenada por um representante dos Conselhos Federais de Psicologia e de Serviço Social, da Pastoral Nacional da População de Rua, do Movimento Nacional de População de Rua e pelo Coletivo DAR. Após ampla discussão, foram elaborados 10 princípios que irão nortear as ações da frente e a agenda de trabalho:

1. Defender o pacto voluntário por adesão de entidades e movimentos da sociedade civil com a finalidade de organizar o debate e construir estratégias de luta em prol das políticas públicas sobre drogas baseada na dignidade e direitos humanos;
2. Defender o estado laico;
3. Defender a consolidação e ampliação do Sistema Único de Saúde (SUS), do Sistema Único de Assistência Social (SUAS) e de todas as políticas públicas com

participação popular e o respeito às decisões das conferências;

4. Denunciar as ações conservadoras, policiais, higienistas e criminalizadoras contra as populações fragilizadas;
5. Defender uma política de segurança pública em uma perspectiva de garantia de direitos e não da repressão policial;
6. Contra a inclusão das comunidades terapêuticas e afins na rede de serviços do SUS;
7. Ampliar o debate público nos meios de comunicação e com a sociedade sobre o tema das drogas, defendendo a garantia dos direitos humanos;
8. Assumir os princípios da luta antimanicomial e da redução de danos que tem norteador a reforma psiquiátrica brasileira, reivindicando que sejam adotados na política sobre drogas;
9. Por uma política inclusiva e integral de atenção às pessoas que usam drogas contemplando ações de trabalho, habitação, educação, cultura, arte, esporte, acesso à justiça, segurança pública, saúde e assistência social;
10. Contra a atual política proibicionista de drogas, artífice para a criminalização da pobreza, e defender uma mudança na atual lei (ou política) de drogas fundada no respeito aos direitos humanos de toda a população brasileira.

Doações de órgãos crescem 33%

O número de doadores de órgãos no Estado de São Paulo cresceu 33,3% em janeiro, em comparação com o mesmo período do ano passado, aponta balanço da Secretaria de Estado da Saúde com base nos dados da Central de Transplantes. Houve 96 doadores, contra 72 no primeiro mês de 2011. Foi o melhor janeiro da história em doações e o segundo melhor mês de todos os tempos, perdendo apenas para março de 2010, com 99 doadores no Estado.

Em janeiro foram feitos 243 transplantes de órgãos, contra 193 no mesmo período de 2011. Houve 10 transplantes de coração, 5 de pâncreas, 162 de rim, 60 de fígado e 6 de pulmão. Já no primeiro mês do ano passado foram 8 transplantes de coração, 11 de pâncreas, 125 de rim, 48 de fígado e 1 de pulmão. Os dados referem-se a doações de pacientes falecidos.

“Mantido este ritmo poderemos ter um novo recorde de doações e transplantes no Estado em 2012”, afirma Luiz Augusto Pereira, coordenador da Central de Transplantes da Secretaria. Quem deseja ser doador de órgãos deve deixar a intenção clara aos familiares.

TAC garante sacolinhas plásticas descartáveis em supermercados

O Ministério Público do Estado de São Paulo, a Fundação Procon-SP e a Associação Paulista de Supermercados (APAS), assinaram Termo de Compromisso de Ajustamento de Conduta, que garantirá sacolinhas para transportar os produtos adquiridos nos supermercados. O TAC envolve a campanha “Vamos Tirar o Planeta do Sufoco” – que não conseguiu sensibilizar o consumidor –, que visa substituir as sacolas descartáveis por reutilizáveis.

Dentre os ajustes feitos, até o final de março, os supermercados atentarão para as seguintes questões: Os consumidores que forem às compras sem as sacolas reutilizáveis



Divulgação

Consumidor terá sacolinha

terão direito a embalagens gratuitas adequadas e compatíveis com os produtos adquiridos, visando o acondicionamento e transporte das mercadorias;

Todas as lojas deverão oferecer uma alternativa de sacola reutilizável

com preço de até R\$ 0,59; No dia 15 de março – Dia do Consumidor – haverá distribuição gratuita de uma sacola reutilizável para o consumidor que adquirir pelo menos cinco itens. Essa sacola poderá ser trocada pelo consumidor num prazo de até seis meses, gratuitamente, se estiver danificada;

Por um ano, os operadores de caixa dos supermercados deverão informar verbalmente os consumidores, antes de passar os produtos pelo caixa, que as sacolas descartáveis não serão mais fornecidas, para não serem surpreendidos.

Veja a íntegra do TAC no site www.procon.sp.gov.br

Obras de arte

Impermeabilizar as estruturas

Maior durabilidade e qualidade das estruturas de viadutos e pontes

A importância de impermeabilizar as obras de arte na construção civil, como pontes e viadutos, desde a concepção do projeto, permite obter maior qualidade e durabilidade em situações em que se exige grande resistência e que as construções sofrem com efeitos da poluição e intempéries.

O alerta é do engenheiro Marcos Storte, gerente de negócios da Viapol, referência no segmento de impermeabilizantes.

“Impermeabilizadas, as pontes e viadutos suportam por mais tempo as agressões e os danos causados por agentes nocivos às estruturas, evitando gastos excessivos de manutenção, oferecendo maior segurança aos usuários e favorecendo a sustentabilidade com a diminuição de resíduos gerados pelas reformas”, explica.

Storte destaca que a infiltração, uma das principais causas da deterioração das estruturas viárias de concreto, provoca a oxidação das armaduras e enfraquece a estrutura de concreto. Ele recorda que, atendendo ao tráfego ferroviário por décadas na região de Campinas, no Interior de São Paulo, o viaduto Ferroban, sobre a Rodovia Anhanguera, uma das mais movimentadas do Estado, precisou ser ampliado em 2009 para a construção de pistas marginais dos



Fotos Divulgação

Mantas Viapol foram aplicadas na obra de ampliação do viaduto Ferroban, na região de Campinas



quilômetros 92 a 98 da via. A obra representou um desafio para os engenheiros, uma vez que o tráfego de trens de carga sobre o viaduto e de veículos na rodovia não foi paralisado.

Um dos diferenciais da nova estrutura foi a impermeabilização de 937 m² do tabuleiro de concreto – correspondentes a 53 peças pré-moldadas de 30 toneladas cada e duas de 60 toneladas –, com aplicação de 1.122 m² de manta asfáltica Torodin de 5 mm, da Viapol. “Em três paradas, duas de

12 horas e uma de 24 horas, trabalhamos os pré-moldados e o viaduto foi substituído”, lembra o gerente da Viapol.

Na avaliação de Storte, as obras realizadas para a ampliação do viaduto Ferroban resgatam o conceito de impermeabilização na concepção do projeto, solução que tinha sido abandonada desde 1975, quando foram publicadas normas pelo CB 22 Comitê Brasileiro de Impermeabilização e, por equívoco, entendeu-se que o concreto não exigiria este tipo de proteção.

O síndico e obras em condomínios

O Secovi-SP, Sindicato da Habitação, de São Paulo, orienta os síndicos sobre sua responsabilidade civil e criminal pelo que acontece no condomínio. “O síndico deve ser oficialmente comunicado pelo condômino sobre obras que estejam sendo realizadas no interior da unidade, especialmente aquelas que possam afetar a estrutura ou as instalações da edificação”, alerta a entidade, que elencou algumas providências indispensáveis para prevenir a ocorrência de danos estruturais:

- Os proprietários de unidades residenciais ou comerciais devem informar com antecedência a realização de obras significativas – remoção de paredes, aberturas etc. que possam impactar o edifício;
- Os proprietários se obrigam a fornecer previamente ao síndico declaração assinada pelo engenheiro e/ou responsável técnico, na qual conste que a referida obra não altera e/ou afeta a estrutura e as instalações (hidráulicas e elétricas) da edificação, acompanhada da ART (Anotação de Responsabilidade Técnica),

devidamente recolhida;

- O documento também deve atestar que as obras estão de acordo com as legislações municipais;
- Caso se detecte no condomínio a realização de obras sem que tais medidas tenham sido obedecidas, cabe ao síndico denunciar o fato à Prefeitura ou à Subprefeitura local, a fim de que sejam identificadas quaisquer intervenções que possam ser consideradas ilícitas ou irregulares, colocando em risco a integridade e a segurança do condomínio.

Pioneira, Teste comemora 48 anos

Fotos Sandra Netto

Pioneira no controle da qualidade de concreto, a Teste Tecnologia Estrutural e Engenharia Ltda., de Santos, completa em maio 48 anos de atividades. Hoje, a empresa dirigida pelo engenheiro Franco Pagani é referência no controle da qualidade de concreto e de todos os materiais da construção civil, além de executar vistorias técnicas, laudos de estrutura, provas de carga, medições de recalque (inclinação de prédio), ensaios de compactação de solo, para comprovar se está adequado ao empreendimento que se destina.

A Teste foi idealizada em 1964, quando Pagani, responsável pela execução de estruturas de concreto da construtora Arena, enfrentava o desafio de controlar a qualidade do material mediante o envio dos corpos de prova para serem rompidos em São Paulo. “Além da burocracia, havia uma demora considerável para obtenção dos resultados, de até 28 dias, numa fase em que a Arena era líder no segmento, com a construção ao mesmo tempo de mais de 60 edifícios”, recorda.

Somando esforços com mais dois engenheiros, também da Arena, foi montado um pequeno laboratório – suficiente para atender às necessidades da Arena e que, atuando de forma independente, passou a prestar serviços para outras construtoras de Santos. “A Teste foi o primeiro laboratório particular do Estado de São Paulo”, frisa Pagani, ao salientar que chegou a montar laboratório na capital paulista, para atender também construtoras da Grande São Paulo e cidades do Interior.



Pagani: obra com qualidade

Entre as inovações, o engenheiro detalha que a Teste implantou metodologia para prestar serviço diretamente na obra. “Quando as usinas ainda estavam começando e muito concreto era feito na própria obra, íamos no canteiro e fazíamos o traço de concreto, aplicando o controle da qualidade para confirmar se estava correto”, conta Pagani, relacionando que a empresa rompia os corpos de prova para confirmar a resistência, e fazia ensaio de qualidade dos materiais, cimento, areia, pedra, visando um concreto de mais qualidade. Em meados da década de 90, fundou a T-Recupera, que presta serviços de engenharia de recuperação.

Atento às novas tecnologias e métodos de construção, o engenheiro conta que a Teste sempre acompanhou a evolução das normas, visando atender às construtoras que buscam qualidade na construção de suas estruturas de concreto. “Quem deixa de fazer o controle de qualidade deve ponderar que a economia é muito pequena,

insignificante, em relação ao risco que representa para a segurança da obra”, alerta.

Teste: referência no controle da qualidade de concreto



Unifesp entrega campus Baixada Santista

Fotos Anderson Bianchi/Secom-PMS

Enfim, região conquista unidade pública de ensino superior

O campus Baixada Santista da Universidade Federal de São Paulo (Unifesp), na Rua Silva Jardim, 133/136, na Vila Mathias, em Santos, foi entregue em fevereiro, em solenidade que contou com a presença do ministro Aloizio Mercadante, da Educação. O novo complexo, com área construída de 17.133 m², foi implantado em terreno de 5.000 m² e está equipado com 20 salas de aula, 40 laboratórios, restaurante, biblioteca, salas de professores, reunião, diretoria e coordenação.

As obras foram realizadas em



Complexo federal possui gerador próprio de energia e é equipado com elevadores

também plataforma vertical para deficiente físico, que proporciona acesso do térreo ao restaurante.

Com capacidade para acolher diariamente 1.250 alunos, 143 docentes e 92 técnico-administrativos, o novo campus está recebendo a implantação de dois sistemas de refrigeração: VRF, Volume Variável de Refrigeração, que trabalha em hertz e

oferece grande capacidade de economizar energia; e o central, que opera com aparelho split e também é utilizado nas salas de aula.

Entre as empresas que atuaram na obra do novo campus da Unifesp, a Geofix Engenharia foi responsável pelas fundações.

A Impegno Engenharia (em italiano se pronuncia *impenho*, que significa compromisso) prestou serviços em estrutura metálica.

Conforme detalhou o diretor, engenheiro Antonio Carlos Moraes de Oliveira, a empresa executou a instalação de 750 metros de guarda-corpo em aço inox polido (conforme a norma AISI 304), incluindo rampa de acesso (entrada principal) do campus, reforço das estruturas metálicas dos elevadores, vigas "I" de aço, reforço estrutural das cúpulas nos vãos das escadas em perfil tubular 200X100, grelhas na área do estacionamento, fechamento dos chafts e acabamento das coberturas das passarelas em ACM.

A Officeflex forneceu as placas drywall da Knauf, que foram aplicadas no rebaixamento do teto em todos os pavimentos. "Além da economia, as placas proporcionam conforto termoacústico e praticidade, fatores que fazem com que esse tipo de material seja cada vez mais utilizado", afirma José Rodrigues, diretor da Officeflex: "De fácil instalação, as placas garantem uma obra mais limpa, pois não geram entulho, e aceitam variados tipos de acabamento". Localizada em São Paulo, a Officeflex atua desde 1988, atendendo diretamente o cliente ou em parceria com construtoras na instalação do sistema drywall, forros monolíticos de gesso e forros modulares.

O projeto de paisagismo do novo campus foi elaborado e implantado pela Jacirendi Serviços

Ministro Mercadante, ladeado pelo prefeito Papa e o reitor Albertoni



duas etapas pela Almeida Sapata (AS) Engenharia e Construções. A primeira compreendeu toda a estrutura de concreto dos dois blocos de três andares, com subsolo, incluindo obras de fundação, pilares, lajes, o esqueleto do prédio e alvenarias periféricas, enquanto a segunda etapa consistiu no acabamento: reboco e revestimentos interno e externo, impermeabilização, contrapiso e piso, aplicações de gesso e, como destaque do projeto, a estrutura metálica da cobertura e das escadas em leque, que levam às passarelas que dão acesso aos pavimentos.

O complexo possui gerador próprio de energia e é equipado com três elevadores, um dos quais dotado de acessibilidade, e conta

geofix
Empresa Certificada ISO 9001

SP 11 2148-9300
RJ 21 9946-5961
ES 27 3340-0169
MG 31 3262-0247

geofix@geofix.com.br
www.geofix.com.br

Sistema de Gestão Certificado
IFBQ
IFB
FALCÃO BAUER
NBR ISO 9001

Concreto de Alta Tecnologia, presente nas pequenas e grandes obras da Baixada Santista.

TELS. (13) 3464.1664 ♦ 3464.6813

www.supermix.com.br • saovicente@supermix.com.br

SUPERMIX
facilitando a construção civil

Sandra Netto



Destaque do projeto: estrutura metálica das escadas e cobertura

Ambientais. Conforme o diretor da empresa, Vinicius Gonçalves, foram utilizadas espécies adaptadas às condições climáticas locais, com preferência para as espécies de ocorrência regional.

A unidade da Baixada Santista da Unifesp atende os cursos da área de saúde, Educação Física, Fisioterapia, Nutrição, Psicologia e Terapia Ocupacional, além de Serviço Social. Para o reitor Walter Manna Albertoni, a entrega do prédio significa mais uma etapa cumprida no processo de expansão da universidade em Santos, que, desde 2006, conta com o apoio da Prefeitura e do MEC. Ele frisou o compromisso e a responsabilidade com a qualidade de ensino e com a excelência do nível do corpo docente.

Diretora acadêmica do campus Baixada Santista, Regina Spadari acrescentou que as modernas

instalações foram fator decisivo para a aprovação da Capes do Programa de Doutorado do Curso de Pós-Graduação Interdisciplinar em Ciências da Saúde. O curso já funciona em nível de mestrado desde 2010. Este é o primeiro programa de doutorado em saúde da Baixada Santista, formando recursos humanos de alto nível para atuação na região e, assim, contribuindo para o seu desenvolvimento.

Para dar continuidade à expansão da universidade pública na cidade, a Prefeitura avalia ceder à Unifesp dois terrenos do antigo Colégio Docas, totalizando área de 5.400 m², sendo parte da União, e

parte do município. Com isso, não haveria necessidade de desapropriações no entorno do novo campus. “É uma das melhores universidades do país firmando bases na nossa cidade e região”, disse o prefeito João Paulo Tavares Papa, na solenidade de entrega da unidade.

Santista de nascimento, o ministro Aloizio Mercadante acredita que o futuro promissor da região está atrelado à educação. “O porto, o petróleo e o turismo estão trazendo novas perspectivas de emprego. E a nova sede da Unifesp vai fortalecer Santos e a Baixada como grande polo educacional em São Paulo e no Brasil”.

impegn
engenharia estruturas metálicas

ESTRUTURAS SOLDADAS EM AÇO INOX E ALUMÍNIO

Praça Mauá, 29 - Cj.403 - CEP 11010-000 - Centro - Santos/ SP
Nextel: 55 13 78080286 - ID 82*52312
impegnengenharia@hotmail.com

Supermix desenvolve concreto sob medida

Investindo na tecnologia de seu concreto, a Supermix celebrou parceria com a Almeida Sapata e desenvolveu um concreto sob medida para a construção do campus Baixada Santista da Unifesp – que utilizou cerca de 8.000 m³ de concreto. Além disso, a concretagem das lajes contou com uma bomba lança, com alcance horizontal de 34,70 metros, o que otimizou os trabalhos, conforme disse Rosário Romano, superintendente da Supermix: “Sempre que há necessidade trazemos o equipamento para beneficiar as obras em que atuamos da Baixada Santista”.

A Supermix desenvolveu o concreto Fck 35,0 MPa com módulo

de deformação secante a 30% do fc 28 dias = 28,0 GPa. Segundo detalhou Romano, o traço foi analisado e ensaiado diversas vezes no laboratório regional de São Paulo, com distribuição granulométrica uniforme com agregados graúdos da região e areia eólica quartzosa. “Além das características técnicas exigidas, este concreto possui teor reduzido de argamassa e baixa relação água/cimento”, frisou: “A grande vantagem do concreto desenvolvido é a qualidade. É um tipo de concreto que, além de obter excelente resultado à compressão axial, terá grande durabilidade e evitará patologia em sua estrutura, como deformação excessiva em lajes e vigas”.

Aplicação de Sistema Drywall e Forros



Drywall | Forro Mineral
Forro Lã de Vidro | Forro de PVC
Forro de Isopor | Forro Modular
Facefelt | Forro de Gesso

EXPERIÊNCIA DE
MAIS DE 500.000 M²

A Officeflex atua com excelência no mercado de drywall, forro de gesso e forro modular há 21 anos. A experiência acumulada na instalação de mais de meio milhão de metros quadrados reflete a credibilidade e a responsabilidade que oferecemos aos nossos clientes.

✓ Profissionais qualificados tecnicamente garantem execução segura e perfeita de todos os projetos

www.officeflex.com.br/

Telefax (11) 2902.5299 | contato@officeflex.com.br

AVENIDA GUILHERME, 1.055 | VILA GUILHERME | SÃO PAULO



Forro em drywall no campus da Unifesp

Parceiros



- ✓ Realiza licenciamentos ambientais de empreendimentos
- ✓ Executa as compensações ambientais
- ✓ Elabora e implanta projetos de paisagismo

Al. Curió, 65 www.jacirendi.com.br • comercial@jacirendi.com.br
Transurb • Itapevi/SP Tels. (11) 7864.0143 - ID 80*47169 • (11) 9259.5447

Sebrae e IAB celebram acordo

Apoiar micro e pequenas empresas (MPE) de serviços de arquitetura, urbanismo e paisagismo, mapear o setor e promover capacitação e aprimoramento em gestão empresarial e inovação. Essas são as principais iniciativas previstas no Acordo de Cooperação Geral, com prazo de 36 meses, firmado entre o Sebrae e o Instituto de Arquitetos do Brasil (IAB).

No Brasil, segundo dados do IAB, o número de arquitetos já ultrapassa os 100 mil e há cerca de 30 mil escritórios. Mais de sete mil profissionais se formam anualmente nas mais de 200 escolas de arquitetura existentes. O Sebrae e o IAB querem que as MPE e os empreendedores individuais tenham acesso aos profissionais de arquitetura, urbanismo e paisagismo.

Luiz Barreto, presidente do Sebrae, destacou que a parceria prevê uma série de etapas. “Após identificarmos esses profissionais, vamos trabalhar naquilo que consideramos importante, que é a gestão empresarial”, afirmou.

Gilson Paranhos, presidente do IAB, elogiou o Sebrae por ter realizado concurso para construção de sua atual sede, inaugurada em setembro de 2010. Ele ressaltou uma recente conquista do setor: a criação do Conselho de Arquitetura e Urbanismo (CAU) do Brasil: “Trata-se de um sonho de mais de 50 anos. Isso representa uma revolução na nossa arquitetura”.

Campinas Decor na fazenda

Mostra anual apresentará mais de 50 ambientes internos e externos

A 17ª edição da Campinas Decor, Mostra de arquitetura, decoração e paisagismo, acontecerá de 27 de abril a 17 de junho, na fazenda Santa Margarida, localizada no Distrito de Joaquim Egídio. Com acesso pela Rodovia Dom Pedro I, km 122, a fazenda é famosa por ter abrigado festas da sociedade campineira na década de 1990.

Implantado há mais de 100 anos, o imóvel possui diversas construções e jardins e está sendo recuperado pela organização e expositores para abrigar mais de 50 ambientes internos e externos.



Imóvel centenário possui diversas construções e jardins e está sendo recuperado pela organização

Divulgação

Além do casarão sede, com seus amplos salões e dormitórios, pé direito duplo e uma grande varanda, o cenário da Campinas Decor 2012 contará ainda com a grande tulha, um mirante e diversos espaços de paisagismo. A piscina de 800 metros quadrados de área, com exatos 20 metros x 40 metros, será outra das atrações.

“É um cenário muito especial, que promete despertar lembranças nos campineiros que já passaram por lá e atrair a curiosidade de quem nunca chegou a visitar”, afirma Stella Pastana Tozo, uma das organizadoras. A sócia Sueli Cardoso acrescenta que a propriedade possui belezas naturais e arquitetônicas que irão contribuir para o sucesso do evento.

Praia, conforto e praticidade

Misto de espreguiçadeira e cadeira de praia, a Kadesteira é uma boa opção para quem busca momentos de descanso, na praia ou piscina, com conforto e praticidade. O produto foi desenvolvido pela Maferg Brasil e possui cinco opções de regulagem de encosto, é dobrável e se transforma em uma bolsa a tiracolo, bastando dobrar e prender com velcro.

A Kadesteira vem com travesseiro portátil e dois compartimentos, um na parte externa do encosto, para livros e revistas, e outro com zíper, para bronzeador, filtro solar e óculos de sol, entre outros itens. Sua estrutura é de alumínio antiferrugem, com tecido impermeável, antimofa e



Adriana Barbosa

Kadesteira: cinco opções de regulagem de encosto

antifungo, simples de limpar. E previne doenças de pele, facilitadas pelo uso coletivo.

Com várias cores e estampas, a Kadesteira é comercializada pelo

site www.kadesteira.com.br, podendo ser produzida on demand, para brindes corporativos, personalizado com a identidade visual da empresa.



Divulgação

Bordeaux: uma das opções da linha Lumina

Mais cor no banheiro

Inovando no design, a linha de Lchuveiros Lumina, da Docol, é resultado do Prêmio Docol Arquitetando. Além de proporcionar um jato retilíneo e uniforme, o produto possui restritor de vazão integrado, que permite o funcionamento com vazão de até 22 litros por minuto. As cores são aplicadas pelo processo de pintura automobilística, com excelente resistência à luz, calor e umidade, enquanto o acabamento cromado tem duas camadas de níquel, o que aumenta a durabilidade do produto.

Fotos Divulgação



Sonata: pintura primer em HDF

Dekor amplia linha

Opção para personalizar ambientes, a porta Eucadoor, da Eucatex, ganhou mais dois modelos da linha Dekor: Sonata e Evidence. Versátil e ecologicamente correta, a porta é indicada para uso interno em residências, escritórios e edificações industriais e, além da instalação simples, vem pronta para receber pintura.

Além da Sonata e Evidence, a linha Dekor contempla ainda os modelos Línea e Cross. Todos têm pintura primer em HDF, e estão

disponíveis nas larguras de 700/720 mm e 800/820 mm, com 2.100 e 2.110 mm de altura, e cinco anos de garantia.

A porta Eucadoor pode ser acompanhada por guarnições de 80 e 100 mm. As de 100 mm têm duas opções: com linhas arredondadas ou retas, seguindo o estilo contemporâneo. Já o modelo de 80 mm, combina com todos os estilos de decoração. As guarnições estão disponíveis na cor branca e dispensam acabamento adicional.



Evidente: ecologicamente correta

HOTÉIS POUSADAS ROTEIROS...

Divulgação



Canto da Floresta Ecoresort, em Amparo: no ar, o perfume de incenso preparado em mosteiros hindus e budistas

Resort utiliza essências exóticas da Índia

O Canto da Floresta Ecoresort, no Interior de São Paulo, apresenta aos hóspedes um diferencial que desperta a memória olfativa de cada um, com a utilização de essências exóticas no ar. Localizado no Circuito das Águas, em Amparo, a cerca de 120 quilômetros da Capital, é o lugar ideal para quem busca momentos relaxantes ao lado da natureza.

Com estrutura diferenciada, o Canto da Floresta Ecoresort é considerado um resort eco-místico, e dispõe de quadras poliesportivas, piscina, sala de cinema, parede de escalada, espaços exclusivos para cuidar do corpo e da mente, entre outros.

Nos ambientes do resort

predomina o perfume do incenso indiano Nag Champa, com essência preparada nos mosteiros hindus e budistas da Índia e do Nepal, à base de sândalo, com óleo de flores. O resort utiliza o incenso para harmonizar os espaços e para a prática da meditação, yoga e nas técnicas de massagem, cromoterapia (uso das cores para restabelecer equilíbrio) e *hot stone* (pedras aquecidas para relaxamento).

Implantado segundo os preceitos do Feng Shui, o Canto da Floresta Ecoresort busca proporcionar aos hóspedes uma experiência única em 45 alqueires de área cercados por bosques, rios e montanhas. Mais informações www.hotelcantodafloresta.com.br



Divulgação

Siquini Parador Beach: 18 suítes, infraestrutura inclui três piscinas, sendo uma de água salgada e duas de água doce

Fim do Verão com estilo

Você pode chegar de lancha ou helicóptero, sem qualquer problema...

Uma das mais belas cidades do Litoral Paulista, Ilhabela conta com novo e luxuoso empreendimento, o Siquini Parador Beach, na Praia do Veloso. O resort possui 18 suítes, sendo 3 presidenciais, cada com 200 m². Nesta temporada, o Siquini Parador Beach oferece diárias a partir de R\$ 900, para duas pessoas, durante a semana, e a partir de R\$ 1.200, aos

finais de semana, também para duas pessoas, com café da manhã, além da comodidade do píer e heliponto. Outra ótima opção para aproveitar o Verão é o Day Use, onde o cliente paga uma taxa de R\$ 250 para usufruir o resort durante o dia.

A infraestrutura inclui três piscinas, sendo uma de água salgada e duas de água doce, cercadas de bromélias, orquídeas, palmeiras, e uma vista panorâmica do canal da Ilhabela. E mais: sauna irlandesa, uma filial do Spa Sete Voltas, hidromassagem, espaço fitness, salão de beleza, salão de jogos para

crianças, sala com home theater, quadra poliesportiva, playground para crianças, belíssimos jardins.

Nos quesitos gastronomia o hotel conta com uma “vila gourmet”, com o restaurante japonês Setai, sob a responsabilidade do chef Célio Ricardo dos Santos, e o Parador, que conta com os 30 anos de experiência do chef Antônio Bispo dos Santos, com pratos contemporâneos e gastronomia light, receitas leves e balanceadas.

Mais informações pelo telefone (11) 3384.2792 e site <http://siquinibeach.com.br>

MTur avaliará Porto Valongo

Secom-PMS

O Ministério do Turismo vai rever o anunciado pacote com 88 produtos e 184 destinos turísticos próximos às 12 cidades-sede da Copa do Mundo de 2014 para incluir Santos e a Região Metropolitana da Baixada Santista. O anúncio foi feito pelo próprio ministro Gastão Vieira, em Santos, ao conhecer o projeto de revitalização do Porto Valongo, acompanhado com o ministro do Esporte, Aldo Rebelo, o ministro de Portos, José Leônidas, o embaixador da Copa, Pelé, e o prefeito João Paulo Tavares Papa.

O Porto Valongo é um projeto de revitalização de faixa portuária do Centro Histórico de Santos, inspirado em polos turísticos similares, como em Los Angeles, Buenos Aires, Barcelona e Gênova. Ele envolve a área de 8 grandes armazéns desativados, com a criação do Instituto Oceanográfico da USP e Unifesp, novo terminal de



Projeto revitalizará faixa portuária do Centro Histórico

foco na Copa do Mundo de 2014, e ignorou Santos. A ideia é

passageiros, marinas, restaurantes, museus. Ao alertar Gastão para a importância turística de Santos – forte candidata a tornar-se subsede da Copa e abrigar uma seleção participante –, o prefeito Papa também pediu apoio para que o projeto seja incluído no PAC da Copa. O ministro determinou que sua equipe técnica avalie ainda essa possibilidade.

Ao se comprometer com Santos, o ministro corrige falha de sua equipe, que chegou a anunciar os produtos e destinos turísticos com

incentivar o visitante a conhecer os atrativos localizados no entorno das sedes, aumentando o fluxo turístico, a distribuição de renda e a geração de emprego. “Nossos estudos indicam que cada estrangeiro realizará uma média de três viagens pelo Brasil durante o mês da Copa do Mundo”, argumentou Gastão. Os municípios selecionados terão preferência na destinação de recursos e no destaque da promoção oficial. Entre campanhas e convênios, o MTur estima investir R\$ 70,5 milhões este ano.

San Raphael e San Michel Hotel

Excelente gastronomia, 214 confortáveis apartamentos e tarifas muito atraentes. A localização é privilegiada, na área nobre do centro de São Paulo, próximo ao Metrô, centros de compras, bares, restaurantes, teatros e fácil acesso às principais regiões da cidade.

reservas@sanraphael.com.br
www.sanraphael.com.br

reservas@sanmichelhotel.com.br
www.sanmichelhotel.com.br

Central de Reservas: (11) 3334.6000 | Toll Free 0800 014 8000

Abstinência de álcool pode matar

O Centro de Referência em Álcool, Tabaco e outras Drogas (Cratod), da Secretaria de Estado da Saúde de São Paulo, constatou que um em cada 10 casos de síndrome de abstinência alcoólica, que aparece horas após a última dose, é grave ou muito grave. Os sintomas das crises mais graves podem durar por até 72 horas, com tremores generalizados, sudorese, dor de cabeça, vômitos, alucinações e desorientação, no tempo e no espaço, que podem evoluir para quadros mais graves, chegando ao chamado delirium tremens, que é um estado de confusão mental que piora ao entardecer. Se não forem tratadas a tempo, essas crises podem piorar, causando sequelas neurológicas e, em alguns casos, levando o paciente ao óbito.

Divulgação



Grão forma gel sacietógeno no estômago, que aumenta a saciedade e reduz a fome

Chia, poderoso cereal mexicano

Chia é um cereal cultivado no México, cujas propriedades funcionais foram descobertas pelo povo Maia. É fonte de fibras mucilaginosas que, quando ingeridas em sua forma integral, forma um gel sacietógeno no estômago, que aumenta a saciedade e reduz a fome excessiva. Além disso, é fonte de ácido graxo, ácido fólico, Ômega 3 e proteínas, sendo sugerido para acompanhar o tratamento de várias doenças. Uma dica importante é que não deve ser triturado ou armazenado à luz em sacos transparentes, porque suas fibras solúveis estão concentradas na casca.

Reprodução

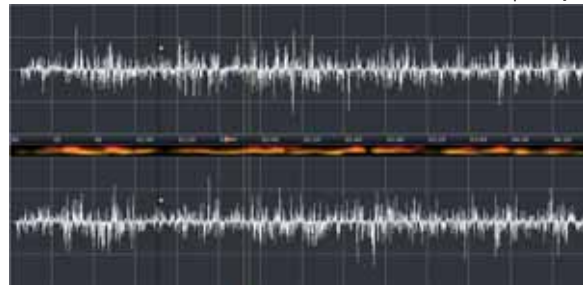

Exposição contínua a níveis de ruído superiores a 85 decibéis pode causar perda progressiva da audição

Risco à audição

Geração sofrerá pelo uso inadequado de tocadores de música

Estudo da Universidade Tel Aviv, de Israel, divulgado na revista científica *International Journal of Audiology*, revela que um em cada quatro adolescentes corre o risco de sofrer perda auditiva precoce como consequência do uso de tocadores de música, popularizados com os arquivos no formato MP3. Os cientistas analisaram os hábitos de jovens ao ouvir música e mediram os níveis de volume. Os resultados comprovaram o que médicos e especialistas já vêm alertando: os aparelhos podem ter efeitos nocivos à audição, no longo prazo.

“O nível de barulho diretamente em nossos ouvidos tem grande impacto”, avalia a fonoaudióloga Marcella Vidal, da Telex Soluções Auditivas. “É preciso respeitar os

limites de decibéis recomendados por especialistas, em benefício da própria saúde. A exposição contínua a níveis de ruído superiores a 85 decibéis pode causar perda progressiva da audição”.

A primeira fase do estudo incluiu 289 participantes com idades entre 13 e 17 anos, que relataram o volume e a duração do uso dos aparelhos. Na segunda, foram feitos exames de audição em 74 desses jovens. Os resultados preocupam: cerca de 80% dos jovens usam aparelhos que tocam no formato MP3 regularmente; e desses, 20% utilizam o aparelho por mais de uma hora e menos de quatro horas, enquanto 8% dos jovens ultrapassam quatro horas.

Vidal sugere o auxílio de especialista e adoção de programas nas escolas, para informar crianças, adolescentes e suas famílias sobre os riscos que o volume de som elevado pode causar à audição.

Depilação com pulsos de luz

Divulgação



A Pommès Depilação, no Grande ABC, utiliza o método de depilação IPL (*Intense Pulse Light*), que elimina os pelos de forma rápida, progressiva e segura, por meio da aplicação de pulsos de luz, provocando a queda dos pelos em cerca de 10 dias. Segundo a proprietária Sandra Regina Carneiro, o tratamento é praticamente indolor e pode ser feito em peles morenas.

No caso da depilação masculina, Sandra alerta que, mesmo tendo cuidado, geralmente a barba feita com lâmina não fica perfeita, o que pode causar ferimentos e foliculite: “Nesses casos, o IPL é a solução perfeita, já que elimina os pelos sem causar irritações e tem efeito prolongado”, afirma.

O método IPL pode ser aplicado no corpo todo, sendo ideal para nadadores, lutadores e quem busca um corpo livre de pelos. Para ser eficaz, é necessário que o procedimento seja repetido,

IPL: método elimina pelos do rosto de forma rápida, progressiva e segura

dependendo de cada pessoa, em função de diversos fatores, como desequilíbrio hormonal e fototipo (tom da pele). Depois do término do processo a manutenção deverá ser feita uma ou duas vezes ao ano.

Agora também com espaço exclusivo para homens, a Pommès está localizada na Rua Marechal Deodoro, 218, Bairro Santa Paula, em São Caetano do Sul.

Mais informações no site www.pommès.com.br

Watsu, para aliviar tensões, diminuir a dor...

Divulgação

Buscando o alívio de tensões tanto físicas, quanto emocionais, ocasionadas principalmente pela rotina do homem moderno, a Clínica Acquaterapia, de São Paulo, disponibiliza o tratamento de Watsu. A terapia foi criada no início da década de 80, pelo terapeuta corporal e mestre de Zen Shiatsu, Harold Dull, e é recomendada para crianças, jovens, adultos e idosos, em casos que englobam problemas neurológicos, ortopédicos, bloqueios



Alongar os músculos e pressionar pontos do corpo

emocionais, medos, entre outros. A técnica é conduzida por fisioterapeuta em uma piscina aquecida a 34°C e mostra-se eficaz na diminuição da dor, ansiedade, hiperatividade, enxaquecas, estresse, depressão, além de ajudar pacientes que

sofrem com distúrbios do sono. “Através de uma experiência intimista e dinâmica, que proporciona conforto, relaxamento, autoconhecimento, e harmonização entre o corpo e a mente, durante sessões individuais de 50 minutos, o fisioterapeuta irá alongar os músculos e pressionar pontos do corpo, liberando as regiões enrijecidas e proporcionando um tônus muscular mais adequado”, explica a fisioterapeuta Valéria Belle. Acesse www.acquaterapia.com.br



FROTA VENTO
FUNILARIA E PINTURA

ALTA TECNOLOGIA EM REPARO AUTOMOTIVO

Tel. (13) 3223.2969

oficinafrotavento@uol.com.br

Rua João Éboli, 57 - Santos

FILIADO À



Associação das Oficinas Reparadoras de Veículos da Baixada Santista



Marcelo Martins/Secom-PMS



POR SANDRA NETTO

sandranetto@jornalperspectiva.com.br

Reginaldo Pupo/Agência Facto



“Peregrinando, o Caminho Vive” é o tema do VI ENAP Encontro Nacional dos Peregrinos do Caminho de Santiago de Compostela, de 28 de abril a 1º de maio, em Águas de São Pedro, no Interior de São Paulo. Organização da Associação de Confrades e Amigos do Caminho de Santiago de Compostela (Acacs-SP).

■ 20ª edição da *Feicon Batimat Salão Internacional da Construção*, de 27 a 31 de março de 2012, no Pavilhão de Exposições do Anhembi, em São Paulo.

■ Music On Board Festival, MOB, a bordo do transatlântico Vision of the Seas, tem embarque em Santos, em 9 de março, com baladas até o dia 12.

■ 23 e 24 de março, em São Paulo, Renata Rubim realiza workshop em São Paulo, na Rua Almirante Pereira Guimarães, 314, Pacaembu, sobre “Design de Superfícies – Apresentação de Projeto de Superfícies”, para auxiliar na demonstração de como preparar e apresentar um portfólio qualificado e competitivo.

■ Entre 10 e 13 de abril, Equipaindústria São Bernardo do Campo focado nos negócios e parcerias nos setores industriais de petróleo, gás, naval, metal-mecânica, portos e construção.

■ Chef Pizzaiola, Danielle Maia Ronconi, agita a Marie Thérèse Pizza Bistrô, na Rua Fradique Coutinho, 1.171, em Pinheiros, São Paulo, com pizzas veganas, sem adição, inclusive na massa, de qualquer produto de origem animal.

■ Carlos Bunga expõe “Mausoléu”, no Projeto Octógono Arte Contemporânea, até 11 de março, de terça a domingo, na Pinacoteca do Estado de São Paulo.

■ III Congresso da Abime, a Associação Brasileira de Imprensa de Mídia Eletrônica, presidida por Vera Tabach, agendado para 24 a 27 de maio, em Aracaju, sob a batuta da presidente da Abime-Sergipe, Fabiana Chaves.

■ Rosi Ileska lança a coleção Fashion Noivas Brasileiríssima, de 9 a 11 de março, na Associação de Engenheiros e Arquitetos de Santos (AEAS), Boqueirão, em Santos.



Marítimos; Sérgio Braune Solon de Pontes, assessor do ministro; prefeito João Paulo Tavares Papa; Marcos Medina Leite, reitor da UniSantos; e Frei André Becker, do Santuário de Santo Antônio do Valongo: inauguração da Estação Bistrô, restaurante-escola para jovens de 17 a 21 anos em situação de vulnerabilidade social ou desempregados.

Wânia Seixas, secretária de Turismo de Santos; Gastão Vieira, ministro do Turismo; Sérgio Aquino, secretário de Assuntos Portuários e



Ex-presidente Antonio Colucci cumprimenta Herculano Passos Júnior: novo presidente da Aprecesp, a Associação das Prefeituras das Cidades Estância do Estado de São Paulo, é prefeito da estância turística de Itu. Gestão 2012 tem dois prefeitos da Baixada Santista: Paulo Wiazowski Filho, de Mongaguá, como 2º tesoureiro, e José Mauro Dedemo Orlandini, de Bertioiga, no Conselho Fiscal.



Divulgação

Gloria Fluxá, do Grupo Iberostar, Roberto Borge, governador de Estado de Quintana Roo, Gloria Guevara, secretária de Estado de Turismo do México, Antonio Banderas e Dom Miguel Fluxá, presidente do Grupo Iberostar: inauguração de mais um cinco estrelas da rede, em Cancun, em frente ao mar e a 15 minutos do aeroporto, com investimento de US\$ 100 milhões.



Wílian Pereira

Cláudia Kich e Waldemar Osmala, do reality show *Cansei do GGI!*: 20 dias no Spa Med Sorocaba Campus, no Interior de São Paulo. Ela, buscando perder 20 kg; ele, 27...

Gilson Pereira e David Abramo Randon: parceria entre o Instituto Elisabetha Randon (IER) e o Instituto Arxo viabiliza franquia do Programa Florescer, no Balneário Piçarras, em Santa Catarina, com objetivo de formar cidadãos para um futuro melhor.



Divulgação

Flávio Semilha/Cia da Imagem



André Cruz ladeado por Nelson Lara e Zaidan Ribeiro, Mister e Miss São Paulo Mundo 2012, realizado em Barretos: segundo o produtor André, o foco agora é o evento Brasil, em setembro, no Rio de Janeiro.

ELÉTRICA SANCHEZ
TENHA SEMPRE ESTA IDÉIA NA CABEÇA!
R. Luiz de Camões, 198 - Loja 3 - Santos
Tel.: 3234.8024
www.eletricasanchez.com.br

Brasil exporta óleo de palma sustentável

Embarque do primeiro lote de RSPO foi realizado pela Agropalma

Certificada internacionalmente pela RSPO (*Roundtable on Sustainable Palm Oil*), a Mesa Redonda do Óleo de Palma Sustentável, a Agropalma embarcou em janeiro o primeiro lote de óleo de palma sustentável para uma companhia em Hamburgo, na Alemanha. A operação foi realizada no navio Wappen Von Leipzig, no porto de Belém, no Pará, e introduziu o Brasil num seleto grupo de países produtores e exportadores da matéria-prima. Foram embarcadas 6.400 toneladas de óleo de palma e 500 toneladas de óleo de palmiste, ambos certificados pela RSPO, o que renderá a companhia um prêmio sobre o preço de US\$ 13,00/tonelada para o óleo de palma e US\$ 15,00/tonelada para o óleo de palmiste.

Segundo Marcello Brito, diretor comercial e de sustentabilidade da Agropalma, somente com prêmios obtidos pela certificação RSPO, a empresa espera faturar neste ano cerca de US\$ 1,5 milhão. Ele explicou que o certificado foi obtido após uma auditoria (que segue oito princípios, 39 critérios e mais de 190 indicadores sociais, ambientais, técnicos e econômicos), realizada no entorno da Agropalma, que envolve 40.000 hectares de plantios, cinco usinas de extração e uma refinaria.

O Wappen Von Leipzig também embarcou outras 1.000 toneladas de óleo de palma orgânico, que, além da certificação RSPO e o correspondente prêmio, somam-se mais US\$ 10,00/tonelada, fruto da certificação EcoSocial. Neste caso, o valor correspondente ao prêmio dos produtos orgânicos é totalmente aplicado em programas de educação de jovens e preservação ambiental na Amazônia. Muito conhecido no mercado internacional, o óleo de palma orgânico da Agropalma já foi exportado para Alemanha, França, Holanda, Israel, Coreia do Sul, Estados Unidos e Canadá.

“O perfil do consumidor muda a passos largos e os novos são jovens atualizados com esses conceitos e não aceitam que práticas nocivas à nova realidade socioambiental faça parte de um produto ou marca”, frisa Brito: “Isso despertou o interesse das



Advaldo Nobre
Navio Wappen Von Leipzig: operações no porto de Belém

multinacionais, que, cada vez mais, ampliam suas linhas de produtos orgânicos e sustentáveis. Tal movimento tem proporcionado um novo ritmo no mercado internacional”.

No Brasil, o mercado ainda não

considera a sustentabilidade das matérias-primas como ponto crucial. “Dos clientes da Agropalma no país, a exceção de algumas grandes multinacionais do setor de alimentos e cosméticos, somente duas empresas demonstraram interesse

em ter 100% de seu fornecimento calcado num produto de origem sustentável”, revela o diretor.

A venda do primeiro lote de RSPA abre uma nova fronteira à agricultura brasileira e ao modelo de agricultura a ser praticada nas áreas degradadas da Amazônia. Para Brito, isso mostra que, apesar das dificuldades com a questão fundiária, leis trabalhistas obsoletas, legislação ambiental indefinida e estrutura logística deficiente, é possível produzir um bem agrícola, gerando riqueza e desenvolvimento social, ao mesmo tempo em que se mitigam os danos ambientais inerentes à produção de qualquer bem, seja ele alimento ou não.

O executivo projeta que o grande salto no consumo de RSPO ocorrerá a partir de 2015, prazo definido por gigantes, em compromisso público, de somente utilizar óleo de palma

com certificado sustentável. Neste rol entram Unilever, Cargill, Nestlé, Carrefour, Tesco, Wal-Mart, Henkel, entre outros, e alguns países, como Holanda e Bélgica, que por meio de associações patronais, em parceria com os governos, também limitarão suas importações a partir do final de 2015 a óleo de palma certificado RSPO. “Espera-se então que esse mercado atinja um patamar entre 12 a 15 milhões de toneladas anuais, o que equivale a mais de três vezes o mercado atual”, avalia Brito.

De acordo com as normas RSPO, a Agropalma tem, a partir da certificação, um prazo de três anos para preparar, treinar e certificar toda a sua cadeia de fornecimento de cachos de palma, sob pena de perder o certificado obtido. Com esta finalidade a empresa formalizou parceria com a ONG holandesa Solidaridad, com perspectiva de concluir a etapa no segundo semestre de 2013.

As exigências RSPO garantem que os ganhos advindos do processo de produção sustentável de óleo de palma se estendam também aos mais de três milhões de pequenos produtores de palma espalhados pelo mundo, principalmente na Ásia. Atualmente, a Agropalma tem cerca 220 parceiros, entre agricultores familiares e produtores integrados, considerados como pequenos e médios plantadores, totalizando uma área de 10.000 hectares. O processo de certificação para agricultura familiar segue um modelo especialmente desenhado para este fim, respeitando as particularidades e as dificuldades inerentes a um pequeno agricultor.

Existem hoje no mundo 29 empresas, em seis países, com plantios de palma certificados. Juntas elas detêm 135 usinas de extração de óleo e são responsáveis pelo processamento dos cachos advindos de uma área certificada de 1,131 milhão de hectares, com produção total, em 2011, de 4,79 milhões de toneladas de óleo de palma e 1,11 milhão de toneladas de óleo de palmiste certificados. Desse total, 52% foram efetivamente vendidos como produto de origem sustentável. Apesar de aparentar um resultado pequeno, trata-se de um mercado em franca expansão. Em 2008 foram comercializados somente 2,7% do total do óleo certificado, em 2009 saltou para 25,3% e em 2010, 46,2%.



Paulo Schlick

40.000 hectares de áreas de plantios e cinco indústrias de extração de óleo bruto, em Tailândia, Acará, Moju e Tomé-Açu, a 150 quilômetros de Belém

Extração e desenvolvimento social

Responsável pela geração de 4.500 empregos diretos, a Agropalma é o maior produtor individual de óleo de palma da América Latina. Há 29 anos o grupo investe na região Amazônica, com 64.000 hectares de reservas florestais, 40.000 hectares de áreas de plantios e cinco indústrias de extração de óleo bruto, nos municípios de Tailândia, Acará, Moju e Tomé-Açu, a 150 quilômetros de Belém,

no Pará.

A implantação do complexo agroindustrial fez a empresa desenvolver uma infraestrutura de apoio na região, com a criação de malha viária, agrovilas com residências, ambulatório, farmácia, escola de ensino infantil, fundamental e médio, instalação de rede de energia elétrica, abastecimento de água e assistência médica.

O empreendimento tem

investimento de US\$ 250 milhões, o maior que uma instituição de capital privado nacional realizou até hoje em cultura de palma na América Latina. Para a Agropalma, a estratégia revela o seu compromisso em promover o desenvolvimento sustentável, conciliando atividades produtivas ambientalmente corretas com o desenvolvimento social, a partir de alternativas econômicas viáveis para a região.