jornalperspectiva.com.br

PERSPECTIVA

TITAN Comunicação Ltda.
Ano 39 - Edição nº 340
Maio de 2023

Necessidade de melhorar processos produtivos

DESCARBONIZAR A CONSTRUÇÃO

Uso de tecnologias disruptivas é um caminho

Toque cristalino dos vidros

Leveza, fluidez e privacidade nos espaços

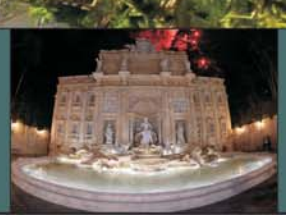

Novidade no Circuito das Águas Paulista

Serra Negra inaugura réplica da Fontana di Trevi

Capa: *Em um cenário a cada dia mais preocupante – o das mudanças climáticas – a construção civil desponta como protagonista. Ser o mocinho ou o vilão neste roteiro vai depender de quem o escreve, afirma o editor Nelson Tucci, ao defender a descarbonização no setor.....Pág. 7.*

Capa: Fotos Divulgação e Alan Morici/Divulgação.

Arq & Decor

Para quem não quer gastar muito e usar criatividade nas soluções, o truque está em buscar o equilíbrio entre economia e bom gosto na composição.....Pág. 3.

Divulgação

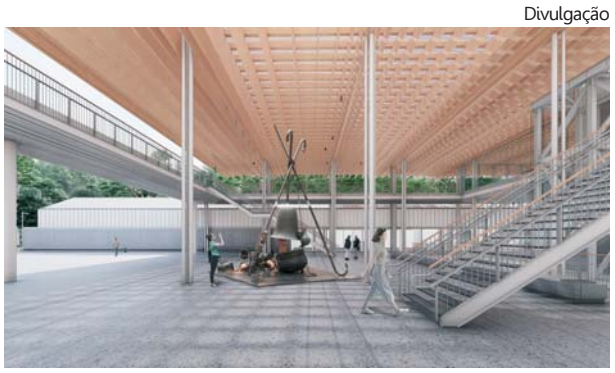

Novo prédio fica a 80 metros do museu principal

Arquitetura

Pinacoteca de São Paulo inaugurou o prédio da Pina Contemporânea, que exibirá a coleção de arte contemporânea da instituição.....Pág. 4.

PapoPET

Pesquisas recentes apontam a osteoartrose como a principal causa de dor crônica em cães e gatos, comenta o médico veterinário Eduardo Ribeiro Filetti.....Pág. 8.

Alan Morici/Divulgação

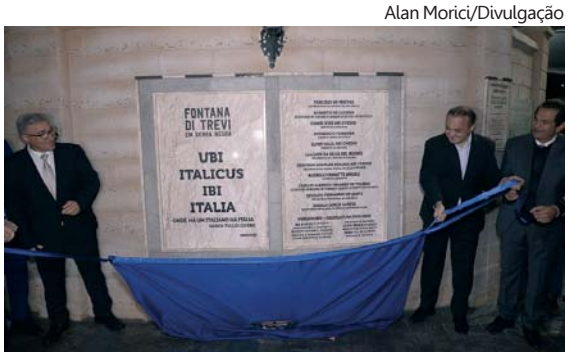

Versão brasileira recebeu investimento de R$ 1,6 milhão

Turismo

A estância turística de Serra Negra ganhou em maio uma réplica da Fontana di Trevi, um dos monumentos mais importantes de Roma, na Itália.....Pág. 6.

Autoestima

O mel ajuda a fortalecer o sistema imunológico e a prevenir doenças por ser rico em antioxidantes, vitaminas e minerais.....Pág. 7.

Opinião

Duvidar, sempre

Se no universo jurídico o ideal é que prevaleça, sempre, o princípio da presunção da inocência – no qual se estabelece que todo cidadão é inocente até prova em contrário –, nos negócios do dia a dia a orientação cada vez mais repetida é duvidar, sempre duvidar. A preocupação cresce na medida em que os estelionatários aprimoram suas estratégias de ludibriar incautos e para as quais as medidas de controle em vigor e os sistemas de inteligência das autoridades não funcionam, numa combinação nefasta da falta de eficácia com a incompetência crônica. Neste cenário, o descompasso com a realidade serve apenas para reforçar o estado vigilante em que deve permanecer o cidadão, até mesmo no momento de pagar um boleto bancário, tenha recebido por meio eletrônico ou não. Nestes casos, por exemplo, a recomendação de um ou outro especialista em fraudes é, antes de pagar, estar seguro que o registro no Cadastro Nacional de Pessoas Jurídicas (CNPJ) ou no Cadastro de Pessoas Físicas (CPF) estampado no documento confere com o número do registro de quem se pretende quitar a dívida. De forma semelhante pode ser vítima também aquele que se arrisca ao comprar produtos em sites que publicam propaganda em redes sociais, mas não costumam entregar o produto anunciado. Se no caso do boleto, depois de pago, a reparação será praticamente impossível, no caso da compra estimulada por anúncio falso na rede social entende-se que o referido canal deve ser responsabilizado de forma solidária – já que, afinal, não exerceu seu dever de cautela de fiscalizar o conteúdo contratado, pago e divulgado em seu ambiente. Trata-se de uma solidariedade perfeitamente exigível, especialmente quando esta ou aquela rede passa a estimular crimes mais graves, como contra a vida. É isto o que se espera seja feito de maneira clara na necessária regulamentação do funcionamento dessas redes no Brasil.

Economia ao pagar tributos

Edmo Colnaghi Neves

Sócios e administradores buscam continuamente a prosperidade das empresas trabalhando para o aumento do seu faturamento e diminuição de suas despesas; e uma das maiores despesas decorre do pagamento de tributos.

É dever dos administradores a otimização dos recursos da empresa para buscar sua sustentabilidade a curto, médio e longo prazo e isto implica o dever de reduzir as despesas e os custos da organização.

A redução dos custos e despesas das empresas com o pagamento de tributos pode ser alcançada com a devida orientação e atitude sobre quais operações são tributadas e quais operações não são tributadas, nos termos da Constituição Federal, leis ordinárias e até normas infralegais, em alguns casos.

O não pagamento de tributos ou pagamento a menor de tributos pode decorrer de imunidade tributária, isenção fiscal, redução de base de cálculo, incentivos fiscais, situações de não-incidência (quando a atividade aparentemente tributada está efetivamente além do alcance da norma) e em alguns casos também do questionamento judicial de leis tributárias inconstitucionais.

Murray

Edmo: avaliar oportunidades para economizar em tributos

Cada empresa tem suas peculiaridades e o conhecimento do seu mercado, ambiente regulatório, estrutura societária, regime de apuração de tributos e outros aspectos é fundamental para implementar mudanças jurídicas, administrativas, geográficas e operacionais que vão resultar na economia no pagamento de tributos.

A correria do dia a dia para buscar o aumento do resultado das empresas muitas vezes prejudica que se pare para fazer a avaliação destas oportunidades de economia de tributos. O conhecimento, a orientação e atitude do administrador sobre imunidades tributárias, isenções fiscais, incentivos fiscais, reduções de base de cálculo e situações de não incidência, dentre outras, pode assim contribuir para a melhoria dos resultados da empresa.

PhD Edmo Colnaghi Neves é advogado de Murray – Advogados, PLG International Lawyers, Haddock Offices, Alameda Santos, 2.326, 12º andar, São Paulo/SP, (11) 3132.9400, website www.murray.adv.br

PERSPECTIVA

Jornal PERSPECTIVA é publicação da TITAN Comunicação Ltda. CNPJ 02.546.886/0001-07 **PUBLICIDADE|REDAÇÃO|ADMINISTRAÇÃO** Tel. (13) 99147.6522 Matriculado nº 715 na Associação de Jornais do Interior do Estado de São Paulo (Adjori-SP) **DIRETOR EDITOR** Luiz Carlos Ferraz MTb. 2045 **DIRETORA MKT** Sandra L. Netto MTb. 42562 Circula em Santos e cidades da Região Metropolitana da Baixada Santista Jornal PERSPECTIVA nº 340 Ano 39 maio/2023. Sugestões de pauta podem ser enviadas para redacao@jornalperspectiva.com.br Artigo assinado é responsabilidade do autor. Todo o conteúdo está disponível em www.jornalperspectiva.com.br

Aposte na decoração econômica

Solução on-line conecta serviços na construção civil

Para quem não quer gastar muito e usar criatividade nas soluções, o truque está em buscar o equilíbrio entre economia e bom gosto na composição de cores, objetos e plantas. Afinal, muitas vezes uma simples pintura ou aplicação de adesivos são ótimas opções para dar uma cara nova ao ambiente. Pensando nisso, o marketplace habitissimo, especializado em serviços de médias e grandes reformas, elencou dicas de decorações econômicas.

Criado em 2009, na Espanha, o habitissimo é uma solução on-line para conectar quem busca a quem oferece serviços nas áreas da construção civil. Em 2021, a operação brasileira do marketplace foi adquirida pela Juntos Somos Mais, startup de tecnologia fruto de joint venture entre Votorantim Cimentos, Gerdau e Tigre.

Pintura diferente. Além de apenas aplicar a tinta uniformemente por todas as paredes, experimente criar padrões e formatos com a combinação de cores diferentes. Aposte em pintar meia parede, criar faixas, padrões geométricos ou o que sua imaginação mandar. Se quiser ousar, combine três ou mais cores e equilibre com o branco.

Fotos Divulgação

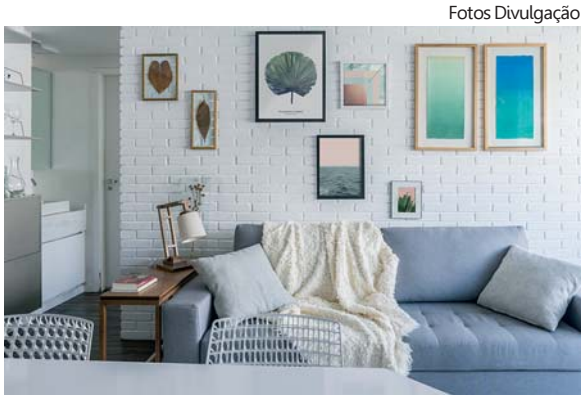

Combinação de quadros: aposte nesta tendência

Adesivos de azulejo. Feitos com a medida padrão dos azulejos, os adesivos vinílicos têm variadas estampas e cores e podem ser colados tanto da cozinha quanto do banheiro e mudar a aparência de seu espaço de maneira rápida e econômica.

Adesivos de azulejo: opção rápida e econômica

Móveis feitos com paletes. Material barato que pode ser trabalhado e se transformar em diferentes estilos de móveis dando aquele toque rústico na decoração.

Prateleiras montadas com cremalheiras. Essas barras metálicas presas diretamente nas paredes, quando combinadas com prateleiras de madeira, podem ser personalizadas e dar origem a uma infinidade de peças, como prateleiras convencionais, móveis completos para a sala de TV, estantes para livros, áreas de trabalho.

Móveis antigos. Remova a pintura e deixe-o ao natural, aplique uma pintura nova ou apenas verniz e deixe-o com um visual renovado e fresco.

Combinação de quadros. É possível encontrar grande variedade de ilustrações e fotos para baixar na internet de maneira gratuita. Depois é só escolher, imprimir em uma gráfica, emoldurar e montar uma linda combinação na parede.

Muitas plantas. As plantas são recursos decorativos econômicos que aportam, além de beleza, um ar aconchegante e acolhedor para os ambientes.

Para projetos contemporâneos e minimalistas

Quando a ideia é constituir ambientes contemporâneos e minimalistas sempre vale considerar o uso de lastras. O material propicia mais harmonia visual conforme demanda pouco uso de rejunte e traz a sensação de imponência para os espaços, revestindo paredes, fachadas e painéis e decorando móveis. O produto conta com alta resistência a manchas e riscos.

Recentemente, a Portinari lançou seis novas lastras, que complementam coleções que já fazem parte do seu portfólio. São elas: Audaz, Città, Gales, Lumina, Mezzo e Timeless, que trazem a grandeza dos porcelanatos, com peças de 120 x 270 cm e 120 x 280 cm. As novidades seguem o conceito "A arte de ser humano", que destaca a forma como as sete artes atuam para aflorar nas pessoas os sentimentos de encantamento, calma, felicidade e nostalgia.

A arquiteta da Portinari, Francine Nuernberg, destaca as vantagens das lastras. "É um material versátil que permite a construção de ambientes mais bonitos, harmoniosos e imponentes com as mais variadas paginações em mobiliários, fachadas, painéis e bancadas".

Divulgação

Coleção Audaz: inspirada nas pedras vulcânicas, aposta numa paleta mais intensa

A coleção Audaz é inspirada nas pedras vulcânicas, aposta numa paleta mais intensa, profunda e está disponível na cor DGR NAT. Já a Città representa a expressão das grandes metrópoles com características do cimento queimado e tem lastras na cor GR NAT. A Gales é inspirada na região montanhosa e nos castelos e vilas do país de Gales, composta de peças singulares que se destacam pelo design, com faces que trazem granulados com veios pelas superfícies. A série tem lastras na cor SGR NAT.

Já a coleção Lumina tem lastras na cor WH NAT e reproduz a expressividade e a elegância dos mármores com profundidade e nitidez. Com lastras na cor BE NAT, a Mezzo simboliza a versatilidade do mármore travertino, conhecido por se adequar a diferentes estilos. Por fim, a coleção Timeless, com lastras na cor WH NAT/POL, é inspirada no Onyx, composto por um grão fino, homogêneo, muito delicado e profundo.

Coleção Lumina: mármores com profundidade e nitidez

Divulgação

Peças se destacam pelo desenho irregular

Conectada às tendências

A coleção Magma, da Ceusa, remete às rochas vulcânicas, se destacando pelo desenho irregular e pela tonalidade escura que contrasta com os detalhes de coloração oxidada – conectada às tendências dos tons escuros, predominantes no Salão do Móvel de Milão, em texturas e tatilidades. A Magma, no formato 120 cm x 120 cm, traz a opção antiderrapante, que permite o uso em áreas internas e externas, garantindo unidade visual entre esses espaços. É possível aplicar as peças em diversos ambientes, de acordo com o projeto, como em varandas e sacadas, churrasqueiras, fachadas, cozinhas, quartos, salas, banheiros, garagens e escadas.

Moda e design

A Ceusa também oferece alternativas para o revestimento de piscinas, que contemplam o espaço externo e a área interna sem deixar a segurança de lado. Isso porque os produtos com esses objetivos precisam possuir especificidades importantes, como estabilidade de cor, resistência química para produtos de manutenção de água, baixa expansão por umidade, entre outros.

Com relevo acentuado e textura acetinada, o revestimento Deck Natural da Ceusa é uma dica excelente para quem busca uma peça que remete à madeira ao redor da piscina. A coleção Bubbles, por sua vez, é uma alternativa mais chamativa, perfeita para aqueles que desejam expor a beleza, nostalgia e diversão das bolhas de sabão em tons de azul no interior da piscina. Segundo a arquiteta da Ceusa, Francine Nuernberg, os revestimentos têm o poder de trazer vida e personalidade para as piscinas. A linha também pode ser aplicada no revestimento dos espaços externos.

CONSUMIDOR & CIDADANIA

Por Luiz Carlos Ferraz

■ *Santos realizará o 1º Mutirão de Atendimento à População em Situação de Rua – Pop Rua Jud, em 28 e 29 de junho na região do Mercado Municipal, na Vila Nova. A ação, criada pelo Tribunal Regional Federal da 3ª Região (TRF3), será feita em parceria com a Prefeitura, e visa possibilitar que as pessoas em situação de rua tenham acesso à Justiça e serviços básicos, proporcionando um resgate de dignidade. Para realizar o mutirão, será montada uma força-tarefa, incluindo pilares considerados centrais como atendimento assistencial e de saúde; apoio à cidadania, com a expedição de documentos e também judicial, para garantir acesso à Justiça, inclusive orientações em questões trabalhistas, criminais e até relacionadas ao INSS.*

■ Desempenho no volume de novos inscritos nas redes sociais dos clubes brasileiros de futebol constatou que, em abril, os 50 clubes considerados no estudo acumularam um total de 3,8 milhões de seguidores e os cinco que mais se destacaram foram: Santos, Flamengo, Fluminense, Corinthians e Palmeiras. Juntos, foram responsáveis por cerca de 2,5 milhões de inscrições, ou mais de dois terços (68%) do total entre todos os 50 no período.

■ Para impulsionar doações, a Anistia Internacional lançou campanha na qual o doador recebe um NFT (token não fungível) colecionável. "HumanOdes" é o nome das artes digitais autenticadas. A coleção é inspirada na Odisseia, lendária obra do poeta grego Homero, e busca representar a grande jornada e aventura que é a vida humana, por meio de avatares exclusivos. A execução da campanha é feita pela Pira Digitals, *marketplace* brasileiro de ativos digitais em *blockchain*.

■ Poupatempo segue ampliando as opções de serviços pelos canais digitais, que agora somam 265 que podem ser feitos por meio do portal www.poupatempo.sp.gov.br, aplicativo Poupatempo Digital, totens de autoatendimento e do Assistente Virtual, o "P", que atende no site e também via WhatsApp, pelo número (11) 95220.2974. Entre os serviços mais requisitados, estão o licenciamento de veículos, com mais de 1 milhão de pedidos só este ano, atestado de antecedentes criminais, com cerca de 670 mil emissões, e os relacionados à Carteira Nacional de Habilitação, com mais de 520 mil solicitações de documentos.

■ *Para identificar a percepção do consumidor e a ocorrência de episódios com produtos falsificados, o Procon-SP está com consulta aberta em www.procon.sp.gov.br, no qual convida o consumidor a responder a questões relacionadas ao tema.*

CARTAS para esta coluna: Jornal Perspectiva, Consumidor & Cidadania, e-mail: redacao@jornalperspectiva.com.br

Construção

Fotos Divulgação

Novas instalações ficam a 80 metros do museu principal, no Bairro da Luz, capital paulista

Pinacoteca inaugura novo prédio

Complexo passa a ser o segundo maior museu da América Latina

A Pinacoteca de São Paulo inaugurou o prédio da Pina Contemporânea, que exibirá a coleção de arte contemporânea guardada na reserva técnica da instituição. O novo prédio fica a 80 metros do museu principal, no Bairro da Luz, próximo à estação Tiradentes do Metrô, na capital paulista. Entre os diferenciais da obra de retrofit, a Penetron Brasil participou do projeto com a impermeabilização e proteção da estrutura de fundação.

Com o novo prédio, o complexo da Pinacoteca de São Paulo, formado pelo Pina Luz, Pina Estação e agora o Pina Contemporânea, passa a ser o segundo maior museu da América Latina, ficando atrás somente do Museu Nacional de Antropologia do México, além de ser um dos museus mais antigos do país. A Pinacoteca Contemporânea conta com 6.000 metros quadrados de área construída e dois grandes espaços expositivos: a Grande Galeria, com 1.000 metros quadrados, e a Galeria Praça, que tem 200 metros quadrados. A nova Pina tem potencial para receber 1 milhão de visitantes por ano.

A Penetron Brasil tem expertise em retrofits e recuperação de estruturas em todo o mundo. Ao longo dos anos, a multinacional norte-americana tem trabalhado com a impermeabilização e proteção de diversas obras históricas no Brasil, com destaque para o Museu do Ipiranga e o MASP, em São Paulo, e a Catedral de Petrópolis, no Rio de Janeiro, entre outros. No caso da Pinacoteca Contemporânea, houve ainda um desafio peculiar tanto do ponto de vista de execução do projeto quanto de impermeabilização das estruturas de concreto abaixo do solo.

A empresa participou do projeto por meio de parceria com a Proassp, especializada em projetos de impermeabilização de estruturas. No retrofit, foi feito um subsolo, em cuja execução houve a necessidade de cortinas de concreto, canaletas e canais para escoamento da água ou passagem de instalações elétricas e hidráulicas. Para a impermeabilização da estrutura de concreto abaixo do solo, a Proassp indicou a utilização do aditivo cristalizante Penetron Admix, para garantir a estanqueidade da estrutura. Entre outros fatores, a indicação considerou a alta afloração da água do lençol freático na região, além do fato de se tratarem de estruturas centenárias.

Com menos etapas e a facilidade de introdução do Penetron Admix direto na massa de concreto, houve também ganho facilitador referente ao trabalho de análise arqueológica do terreno. "Todos os desafios foram superados e a execução da obra foi um sucesso", disse o engenheiro Cláudio Ourives, CEO da Penetron Brasil: "Ficamos muito felizes em poder contribuir com essa obra histórica e de fundamental importante para a preservação e, ao mesmo tempo, desenvolvimento social e cultural da cidade de São Paulo, do Brasil e da América Latina, reforçando a expertise global da Penetron em recuperação de estruturas".

Pina Contemporânea adota solução de impermeabilização

Toque cristalino dos vidros

Ótimas opções para trazer leveza, fluidez e privacidade aos espaços

Eduardo Pozella/Divulgação

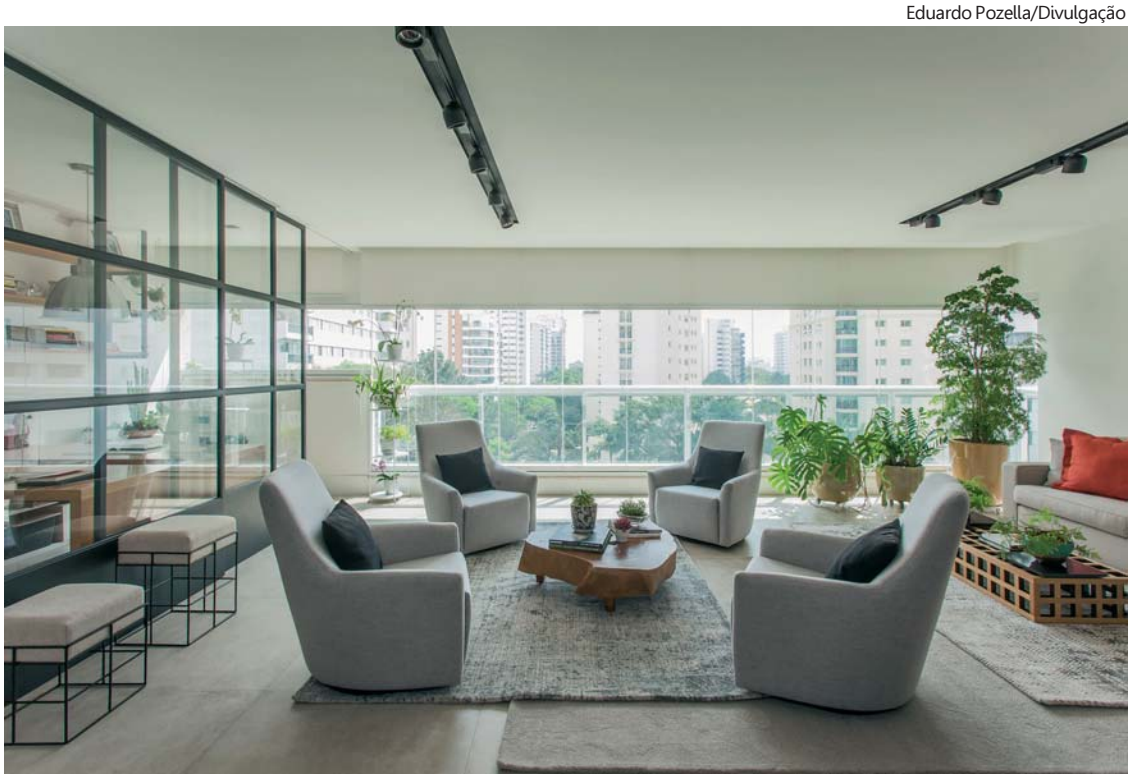

Projeto arquitetônico de Gigi Gorenstein: tipos diferentes de vidro

Versáteis nos projetos arquitetônicos, os vidros são itens que combinam com todo tipo de estilo decorativo e são acompanhados por inúmeros benefícios, com variados modelos, tamanhos, cores e formatos disponíveis no mercado. "Faz-se necessário conhecer os tipos de vidro para acertar na hora de escolher", alerta a arquiteta Gigi Gorenstein: "O vidro da sacada não é o mesmo que atenderá as especificidades do vidro do box de banheiro e nem será o mesmo de um tampo de mesa de jantar".

A profissional listou alguns tipos de vidros e dicas de uso. Presente em sacadas, fachadas, esquadrias, mobília e objetos decorativos, os vidros são encontrados em projetos tanto residenciais, como corporativos. Dentre as principais vantagens, a arquiteta destaca que a escolha do modelo pode favorecer a iluminação natural, integrar ambientes, garantir conforto térmico e isolamento acústico, além de tornar os ambientes mais elegantes e refinados.

"Acredito que o vidro é um item atemporal, então ele nunca vai sair de moda e saber incorporar no projeto faz toda a diferença no ambiente. Amplamente, os vidros são ótimas opções para trazer leveza, fluidez e privacidade aos espaços. Na decoração, o vidro pode proteger objetos, como quadros e prateleiras, ou colocá-los sobre mesas", acrescenta Gigi.

Vidro temperado. Parecido com o vidro padrão, o temperado é, cerca de cinco vezes, mais resistente à quebra e choques térmicos. "Quando acontece de partir, o material se estilhaça em pequenos pedaços sem grande poder de cortes, diferente do vidro normal, que se fragmenta em grandes lâminas. Por isso, é considerado um vidro altamente seguro, pois evita acidentes graves", diz a profissional. E por essas características, é um vidro para ser utilizado em box de banho, sacadas, portas e janelas.

Vidro laminado. O tipo laminado também é considerado um seguro por ser muito resistente a impactos e proporcionar ótimo isolamento acústico e proteção aos raios ultravioletas. Gigi explica que isso se dá devido à composição das placas de vidro unidas por uma película especial de polivinil butiral, responsável por impedir o estilhaçamento do vidro em caso de quebra. O laminado é indicado para locais semelhantes ao do temperado e é empregado também em claraboias, guarda-corpos, coberturas e vitrines.

Vidro duplo. Mais voltado para locais que precisam de um bom isolamento térmico e acústico, como hospitais e hotéis. Para as residências, é o queridinho contra o clima de inverno, pela característica térmica e por não embaçar. Esse modelo consiste em duas lâminas de vidro, contornadas por um perfil de alumínio com uma camada interna de ar desidratado.

Vidro impresso. Mais voltado para a decoração, esse tipo é perfeito para móveis planejados como armários, mesas, cristaleiras e etc. "O resultado trará muita personalidade e inovação no lar. Fizemos um projeto com uma cristaleira de vidro que se transformou no destaque da sala de jantar". O tipo impresso também é um vidro que permite desenhos em alto relevo e padrões, então são bastante recomendados para ambientes internos, janelas e vidraças.

Vidro refletivo. Material de melhor reflexão de raios solares, evita a absorção de calor e oculta a visualização dos interiores. "É um vidro que provê mais privacidade e é indicado para fachadas que recebem luz natural ou outros lugares onde se deseja algo mais reservado e íntimo", observa a arquiteta.

Vidro craquelado. Uma das novas tendências do mercado, que é um material temperado batido dentro de duas camadas de vidro monolítico para causar um efeito craquelê, ou seja, com diversas trincas. "Em excesso, o efeito pode pesar o ambiente, mas de forma sutil, como em mesas e divisórias, acaba se tornando um ponto de destaque", sugere Gigi.

"Horizontes Urbanos" presta homenagem

O escritório aflalo/gasperini arquitetos, fundado em 1962, na capital paulista, é o tema do documentário "Horizontes Urbanos", produzido pelo Architecture Hunter. Com oito minutos, o vídeo está disponível no site do Architecture Hunter e no canal do Youtube. "Todo o processo de produção foi muito prazeroso. Nos debruçamos sobre a história do escritório aflalo/gasperini arquitetos, em como o seu portfólio impactou a cidade e procuramos levar isso para o audiovisual de uma maneira dinâmica e poética", disse Amanda Ferber, CEO do Architecture Hunter.

Divulgação

Residencial Leopoldo 1201: um dos projetos do escritório alflalo/gasperini arquitetos

A produção tem imagens feitas por drones e apresenta dispositivos de interatividade para que o espectador escolha e percorra o edifício que deseja conhecer. Entre os projetos do portfólio do escritório estão o Edifício Paulicéia (1956), a sede do Tribunal de Contas (1970) e o Parque da Juventude (1999). O documentário destaca projetos residenciais recentes, como HL 746, Facces, Leopoldo 1201 e Alameda Jardins.

Por Luiz Carlos Ferraz
redacao@jornalperspectiva.com.br

Alan Morici/Divulgação

Atração é uma réplica da famosa Fontana di Trevi, de Roma, na Itália

Serra Negra quer movimentar turismo

Parada obrigatória para quem visita o Circuito das Águas Paulista

A estância turística de Serra Negra ganhou em maio uma réplica da Fontana di Trevi, um dos monumentos mais importantes de Roma, na Itália. A versão brasileira recebeu investimento de R$ 1,6 milhão, sendo R$ 505 mil de convênio com a Secretaria de Turismo e Viagens do Estado de São Paulo (Setur-SP). "Está tudo muito bonito, das esculturas ao sistema de iluminação e paisagismo", disse o secretário de Turismo e Viagens de SP, Roberto de Lucena: "Sem dúvidas uma parada obrigatória para quem visita o Circuito das Águas Paulista, uma nova atração que vai impulsionar o turismo na região".

A obra ocupa área de 370 metros quadrados, tem 11 metros de altura e quase 21 metros de largura, 40% do tamanho original. O espelho d'água, com seus 16 mil litros de água, é iluminado por 40 projetores de luzes subaquáticas em LED que valorizam as esculturas. Se a tradição italiana for mantida em Serra Negra, os turistas passarão a jogar uma moeda no espelho d'água na esperança de ter um desejo realizado.

"Esta obra é um sinal de agradecimento a tudo o que os italianos nos ensinaram e fizeram pelo desenvolvimento de Serra Negra através do café, do vinho, da gastronomia, do comércio e todos os setores da nossa sociedade", frisou o prefeito Elmir Chedid: "Além de ser um meio de atrair e agradar os turistas é uma forma de homenagear também a nossa população, que será beneficiada com mais trabalho, emprego e renda e com mais um ponto turístico, entre muitos outros que tem Serra Negra, para contemplação e lazer".

O turismo é a principal atividade econômica de Serra Negra e está relacionado às propriedades radioativas de suas águas minerais, indicada para diversos tratamentos de saúde. Com ampla rede hoteleira, a estância oferece contato com a natureza, clima de montanha, ar puro e tranquilidade. Também se destaca pelo turismo rural e de aventura, com visitação a fazendas de café, produtores de queijos e vinhos.

Serra Negra ainda é conhecida pelo Monumento ao Cristo Redentor, acessível por teleférico, que oferece uma vista privilegiada da cidade a mais de 1.000 metros de altura. No Turismo de Negócios, a estância oferece complexos para sediar eventos, além de gastronomia de qualidade e comércio robusto, com variedade de produtos em lã, linha, couro, artefatos de madeira e laticínios.

O Circuito das Águas Paulista é composto por nove municípios: as estâncias de Águas de Lindóia, Amparo, Holambra, Lindoia, Monte Alegre do Sul, Serra Negra e Socorro, além das cidades de Jaguariúna e Pedreira.

Em SP, do ecoturismo ao urbano

Ao explorar o estado de São Paulo, o turista descobre cenários surpreendentes, passando da selva de pedras, museus e restaurantes estrelados a ambientes tranquilos e naturais com vegetação preservada e ar puro, com roteiros que oferecem diversidade natural. Esse material está reunido em cinco guias temáticos em www.turismo.sp.gov.br, no qual o turista pode optar pelo ecoturismo, como áreas protegidas, parques e fazendas com rios, cachoeiras, cavernas e trilhas com cenários naturais preservados. No interior, a experiência é vivida em resorts, chácaras e pousadas, em lugares paradisíacos e diversos, como serras e Mata Atlântica.

HOTÉIS POUSADAS ROTEIROS...

Zooventuras com Os Aventureiros

O Zoológico de São Paulo desenvolve o projeto Zooventuras com Os Aventureiros, que se estenderá até 30 de junho, das 9 às 17 horas – lembrando que a bilheteria do parque fecha às 16. A programação é especial para as crianças aprenderem mais sobre a importância de conservação da fauna e flora nativa.

O circuito foi preparado em parceria com a equipe de Luccas Neto, que visitou o local para uma zooventura na Mata Atlântica. Entre as atividades para os visitantes, no "mini-tour" o público ganha um passaporte com dicas ambientais e segue pistas para encontrar as "pedras do poder", além de shows com os bonecos dos "Aventureiros". Em todo o parque há totens e displays para registrar fotos de recordação.

O Zoo SP tem como missão a conservação da biodiversidade. A instituição realiza diversas pesquisas científicas, atividades de educação ambiental, conservação de espécies ameaçadas de extinção e oferece ao público a experiência de lazer como conexão com a natureza, sempre priorizando o respeito aos animais. Atualmente é administrado pelo grupo Reserva Parques, que possui a concessão do espaço.

Às terças, quartas e quintas-feira, o Zoo continua com meia entrada para todos. O Zoo SP fica na Avenida Miguel Estefno, 4.241, Água Funda, com informações em www.zoologico.com.br

Divulgação

Caiena, na Guiana Francesa: destino semanal desde Belém

Air France inicia rota direta Belém/Caiena

A Air France iniciou a rota entre Belém, no Pará, e Caiena, na Guiana Francesa. Com frequência semanal, o voo decola da capital paraense para o destino francês, seguindo para Fort-de-France, na Martinica, e, depois, Pointe-à-Pitre, em Guadalupe. A operação oferece aos brasileiros a possibilidade de voar para Paris via Caiena. Como parte de sua contínua expansão na região, o novo destino partindo do Brasil permite aos clientes viajarem aos países caribenhos franceses sem a necessidade de conexões. O voo é operado em um Airbus A320, com capacidade de 170 assentos, sendo oito na classe Business e 162 na Economy, com wi-fi disponível a bordo.

"Estamos continuamente investindo na reinvenção da experiência de viagem da Air France e muito felizes em acrescentar uma nova ligação a partir do Brasil para o Caribe francês e Paris", afirmou Steven van Wijk, diretor comercial da Air France-KLM na América do Sul: "A companhia vê uma demanda relevante entre Belém e Caiena, e a capital do Pará será, junto com Fortaleza (CE), uma opção importante para nossos clientes das regiões Norte e Nordeste viajarem à Europa com mais rapidez. Além disso, não podemos deixar de mencionar o potencial turístico do Caribe francês, tradicionalmente muito procurado por viajantes de todo o mundo".

Mea-culpa da construção civil

Gerador de 7% do PIB, setor precisa se adequar à descarbonização

Nelson Tucci

Divulgação

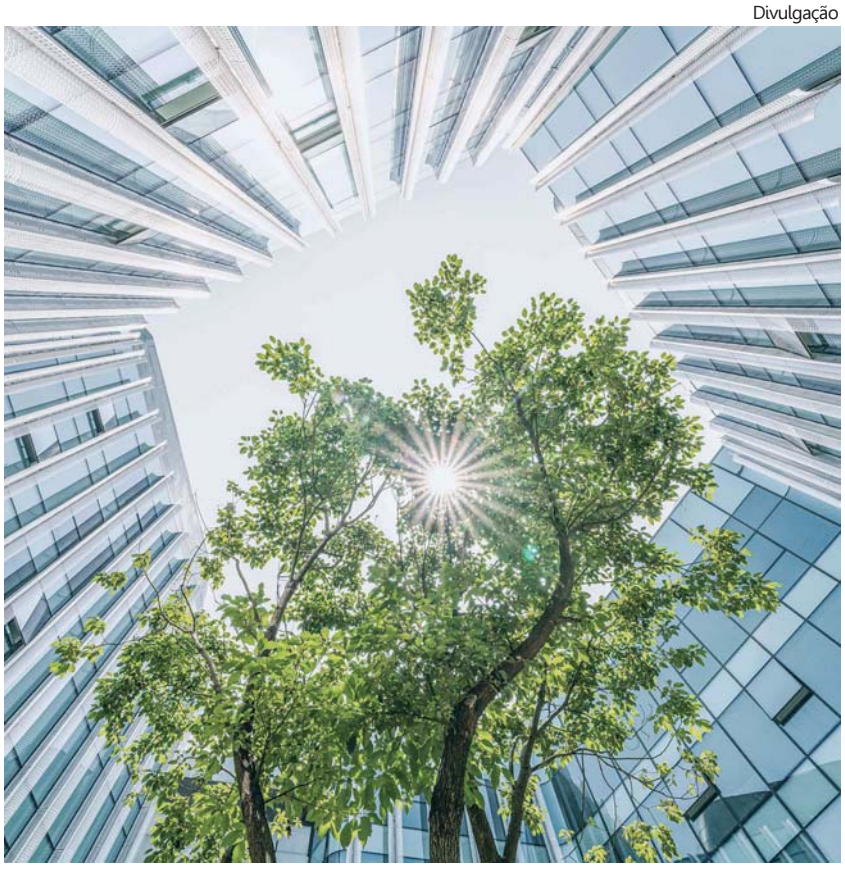

Descarbonizar: uso de tecnologias disruptivas é um caminho

Em um cenário a cada dia mais preocupante – o das mudanças climáticas – a construção civil desponta como protagonista. Ser o mocinho ou o vilão neste roteiro vai depender de quem o escreve, uma vez que é o motor do crescimento econômico no país ao mesmo tempo em que tem o título de mais poluidor. E como resolver isto? Existem caminhos, utilizando tecnologias disruptivas. Agora é botar a mão na massa.

Quando examinada atentamente, a cadeia de suprimentos da construção civil é extensa e, por isso mesmo, cheia de particularidades. Por exemplo, extrair bauxita (para produzir alumínio) ou a tradicional areia (material-base para o concreto), no dia a dia, pode gerar um impacto extraordinário junto ao meio ambiente, degradando o solo, destruindo rios, atacando fauna e flora, além de comunidades inteiras. Daí se buscar alternativas a materiais e procurar a mitigação de processos, a fim de produzir materiais "mais limpos", ou ambientalmente mais corretos.

De acordo com a Agência Internacional de Energia (IEA, em inglês), a construção civil mundial é responsável por nada menos que 39% dos Gases de Efeito Estuda (GEE). Destes, 11% estão vinculados ao aço e cimento. Logo, é urgente que se discuta a descarbonização do setor. Esperar o mercado de carbono se desenvolver e comprar créditos pode não ser solução para se alcançar o teto de 1,5ºC de aquecimento até o ano de 2050, uma vez que o comprador (responsável pela atividade poluidora) na prática está transferindo o ônus do sequestro de carbono para (o vendedor) de quem não polui ou, ainda, que "polui só um pouquinho", mas ainda tem crédito para "queimar" em sua atividade. Para o planeta, não adianta emitir mais carbono aqui e menos acolá. É preciso sequestrar e armazenar esse gás.

O uso de tecnologias disruptivas, certamente, é um caminho; e, como tal, deve estar na pauta do setor diariamente. Fábio Camargo, CEO da Camargo Química, aponta uma dessas soluções: "Atualmente, o mercado já apresenta soluções que retiram da atmosfera o CO2 emitido por grandes emissores, injeta na mistura para o concreto e transforma esse gás prejudicial em mineral sólido não poluente: é a união de processos químicos e de alta tecnologia para transformar o concreto em um item cada vez mais ambientalmente correto e ainda mais durável". Segundo ele, é necessário investir em inovação neste setor, pela sua alta importância, não só como atividade humana (afinal, todos precisamos de casas) como fator de desenvolvimento econômico.

PROJEÇÃO – Ainda pelos cálculos de Camargo, a descarbonização pode ser realizada em larga escala. "Imagine você um processo de retirada e transformação de CO2 – como a descrita injeção de CO2 no concreto – em obras públicas, grandes condomínios e complexos industrias", diz ele, acrescentando: "Somente esse tipo de tecnologia poderia reduzir anualmente 500 milhões de toneladas de emissões de CO2, o que equivale a tirar 100 milhões de carros das estradas".

Os números parecem pesados demais, mas são reais, uma vez que não faltam estatísticas e projeções sobre a construção civil. Daí se buscar uma adequação ambiental no crescimento de uma indústria vital para a economia do país, ao mesmo tempo em que protege recursos naturais e a vida.

Visto pelo ângulo meramente econômico, o setor apresentou expansão em 2022 e, de acordo com o Instituto Brasileiro de Geografia e Estatística (IBGE), em apresentação no último mês de março, a construção civil representa 6,9% do Produto Interno Bruto (PIB), gerando 10% dos empregos formais no país. No último exercício a cadeia produtiva da construção empregou 7,4 milhões de trabalhadores – índice só atrás do múltiplo setor de serviços.

É mais que desejável um esforço em busca de se melhorar processos produtivos e utilização de novas tecnologias (da extração da areia à produção da cerâmica decorativa, passando pelo concreto, alumínio e tantos outros materiais básicos utilizados no processo). Afinal, o mundo precisa da construção – e esta só fará sentido se servir a população respeitando os recursos naturais.

Nelson Tucci é jornalista, editor de Veículos & Negócios, atualizada semanalmente em www.veiculosenegocios.blogspot.com.br

Vantagens da inovação tecnológica

Tecnologia e inovação estão presentes em tudo o que é consumido: medicina, estudos, redes sociais, lazer etc. No ambiente corporativo não é diferente. Para Ricardo Bruno, diretor de inovação e transformação digital da SIS Innov & Tech, esse processo é chamado de Inovação Tecnológica e melhora processos operacionais, produtivos e financeiros, auxiliando no crescimento do negócio. Para quem deseja conhecer melhor o processo, o executivo elencou benefícios.

Redução de custos. Quando acontece aplicação de inovação e tecnologia nas empresas, os impactos no orçamento e na lucratividade são sentidos diretamente. Em curto prazo é possível perceber redução de gastos com problemas, manutenções e softwares sem utilidades.

Ganho de produtividade. O aumento da produtividade dos colaboradores é uma das finalidades da inovação tecnológica. É possível automatizar o trabalho de forma que eles utilizem suas habilidades e seus conhecimentos para atividades criativas e não percam tempo naquelas que podem ser simplificadas – permitindo que o colaborador foque no que importa.

Novos negócios. Um exemplo bem comum e que se intensificou no período da pandemia é a implantação do e-commerce. Um negócio que adota esse modelo passa a vender também pela internet e não apenas em lojas físicas. Assim, esse empreendimento amplia o seu leque de possibilidades.

Reputação. O uso de inovação tecnológica também tem como vantagem a imagem positiva que traz para a empresa, podendo ser utilizada como um argumento para vender mais, fechar mais contratos ou melhorar a reputação da empresa.

Os famosos cálculos renais

A médica nefrologista Tamara Cunha, especialista em prevenção de cálculos renais, relacionou os mitos mais comuns que envolvem a formação de cristais nos rins e que se manifestam por meio de pequenas pedrinhas no aparelho urinário (rins, ureteres, bexiga e uretra). Justamente por serem tão frequentes e afetarem quase 10% da população, existem divergências sobre o assunto, sendo importante estar bem-informado para evitar equívocos e saber como prevenir.

Os cálculos renais, popularmente conhecidos como pedras nos rins, são extremamente comuns e podem afetar até um em cada 10 adultos. Esses cálculos podem ser pequenos e passar despercebidos. Porém, podem ser grandes o suficiente para causar dor e desconforto intensos.

Embora a maior parte dos cálculos renais sejam formações cálcicas (um composto chamado oxalato de cálcio), é mito que o consumo de cálcio aumenta o risco de formação. A hidratação é um dos pilares básicos no processo de prevenção de cálculos renais. Mas, beber água em excesso não é benéfico para desfazer ou diluir cálculo renal. É importante beber quantidades suficientes de líquidos para manter a urina diluída. Uma regra simples que ajuda adultos é calcular a ingestão de líquidos necessária por dia multiplicando 30 ml para cada kg de peso.

Embora uma predisposição genética possa aumentar o risco de formação de cálculos renais, qualquer pessoa pode desenvolver. A maior parte, contudo, apresenta tanto fatores genéticos quanto ambientais – sendo os principais o sedentarismo e uma dieta desequilibrada.

Embora a dor nas costas seja um sintoma comum de pedras nos rins, outras manifestações incluem dor ao urinar, micção frequente ou urgente, náusea e vômito, dor abdominal, sangue na urina e febre.

Divulgação

Mel: opção natural para prevenir e tratar alguns problemas de saúde

Benefícios do mel para o organismo

Produto é versátil, saudável e contribui para a saúde

O mel ajuda a fortalecer o sistema imunológico e a prevenir doenças por ser rico em antioxidantes, vitaminas e minerais, explica a coordenadora do curso de Nutrição da Faculdade Anhanguera, professora Juliane Casas. "As características deste alimento variam de acordo com o tipo de flores e solo onde são provenientes os néctares", afirma: "O mel de eucalipto, por exemplo, tem predominância de compostos ativos como a quercetina, ácidos gálicos e p-cumárico, que possuem propriedades antioxidantes e bacteriostáticas, ou seja, tem como princípio terapêutico impedir a proliferação dos microrganismos".

O mel é uma opção natural para prevenir e tratar alguns problemas de saúde, como tosses e dores de garganta, uma vez que age como um anti-inflamatório, expectorante, antibactericida e calmante. "Apesar de ter comprovada a sua eficácia, a utilização para fins terapêuticos deve ser indicada e acompanhada por profissionais da saúde habilitados para essa indicação", acrescenta a nutricionista.

O alimento pode ser utilizado para substituir o açúcar refinado, pois é um adoçante menos calórico e com metabolização mais lenta, o que ajuda a manter os níveis de glicose estáveis no sangue. O mel contribui também para a melhora no funcionamento intestinal, graças a enzimas digestivas que ajudam na quebra dos alimentos e a facilitam a digestão, além dos probióticos presentes que estimulam a produção das bactérias benéficas para o intestino.

O mel é versátil, saudável e contribui para a saúde, mas o consumo deve ser feito com moderação. O excesso pode provocar o ganho de peso e, em alguns casos, a obesidade.

Para ter lábios harmônicos

Divulgação

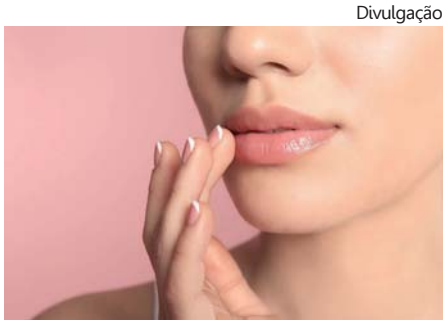

Procedimento oferece bem-estar e autoestima

Seja para quem quer ter lábios volumosos – ou o contrário, reduzi-los) – a procura pelo procedimento estético denominado queiloplastia tem sido crescente. De um jeito ou de outro, o objetivo é garantir lábios mais harmoniosos e destacados. O procedimento é realizado através de uma incisão na parte interna dos lábios. "Por ser uma cirurgia, é importante ressaltar que deve ser feita em um hospital, com toda estrutura e equipamentos, assim como é importante pesquisar o histórico do profissional", destaca Arnaldo Korn, diretor do Centro Nacional Cirurgia Plástica.

A cirurgia também é procurada por pessoas que querem realizar a correção dos lábios assimétricos, por conta de certas situações, como a paralisia facial. Sendo assim, o procedimento não se trata apenas de valorizar a aparência, mas proporcionar maior bem-estar e saúde para o paciente. Pacientes que forem realizar qualquer tipo de procedimento devem se certificar que o profissional escolhido seja credenciado e possua registro no Conselho Regional de Medicina.

Papo PET com Dr. Filetti

Divulgação

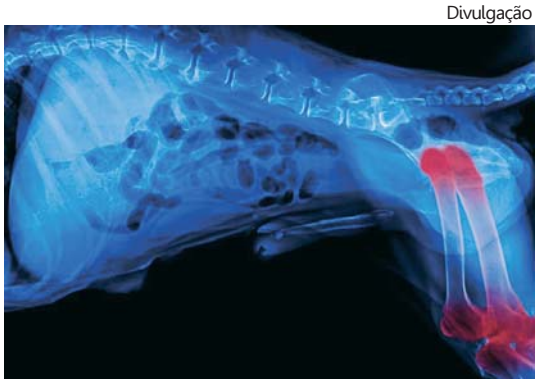

Doença é a principal causa de dor crônica em cães e gatos

Osteoartrose reduz qualidade de vida

Eduardo Ribeiro Filetti

A OSTEOARTROSE (AO) é uma doença crônica degenerativa, de evolução lenta e progressiva, que acomete as articulações de cães e gatos, causando perda de mobilidade articular (limitação dos movimentos) e dor. Pesquisas recentes apontam a osteoartrose como a principal causa de dor crônica em cães e gatos, e consequente redução da qualidade de vida dos pets.

Tanto na osteoartrose de origem inflamatória como não inflamatória é comum a presença de mediadores inflamatórios na evolução da doença, que aceleram a degradação de matriz cartilaginosa. Sinais comuns da doença são a rigidez e dor articular, atrofia muscular, modificação postural, seja na forma de deitar ou levantar, redução da atividade, evitando subir escadas ou no sofá, mudança de hábitos, como os locais onde urina e defeca, mudanças comportamentais, principalmente em gatos – como diminuição da lambedura e arranhadura e agressividade devido a dor.

Os cães demostram mais a dor enquanto os gatos são mais discretos, sendo comum a confusão com sinais e envelhecimento.

Entre os fatores que ajudam no aparecimento na doença, senilidade, ser idoso, doenças autoimunes, como artrite reumatoide, doenças infecciosas, lesões articulares, sobrepeso e obesidade, raças grandes e ou gigantes, fatores genéticos, doenças endócrinas, estresse mecânico – agility e brincadeiras com bolas ou pesos, além de alterações ou instabilidades articulares congênitas ou adquiridas.

O tratamento deve ser multimodal, de acordo com o grau da doença e dor, e tem como objetivo diminuir a dor e inflamação. Anti-inflamatórios, analgésicos, controle de peso, acupuntura, procedimentos cirúrgicos e fisioterapia, além dos suplementos alimentares, muito importantes no tratamento da orteoartrose em cães e gatos.

Eduardo Ribeiro Filetti é médico veterinário, professor universitário, pós-graduado em clínica e cirurgia de gatos, e em clínica de cães, mestre em Saúde Pública.

Divulgação

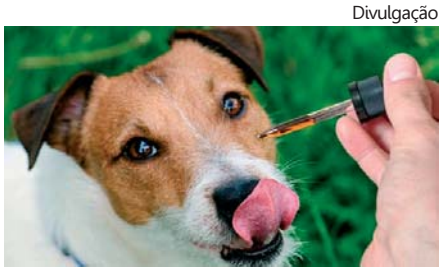

WNTC – We Need to Talk About Cannabis – em sua 3ª edição, em 13 de junho, terá como um dos temas do debate o uso da cannabis medicinal para os pets. O congresso acontece dentro da FCE Pharma, no São Paulo Expo, na capital paulista, e é considerado referência sobre o assunto no âmbito técnico industrial, com a participação de entidades governamentais, parlamentares e players do setor farmacêutico.

Por Sandra Netto
www.blogcomsandranetto.blogspot.com.br
sandranetto@jornalperspectiva.com.br

- Praiamar Shopping, em Santos, realiza o Festival do Café, em parceria com o Museu do Café e o Rei do Café, até 28 de maio, com ativações de lojistas, workshops, oficina infantil, exposição e degustação da bebida, além de apresentações musicais com artistas da Baixada Santista.
- *"Bela é a Natureza" reúne 25 pinturas da paulistana Adinéia Batatinha dos Santos, de 17 a 26 de maio, na Galeria Espaço VIP, no 2º piso do Centro de Cultura Patrícia Galvão, na Avenida Pinheiro Machado, 48, Vila Mathias.*
- Final do Miss Universo São Paulo acontece no Centro de Eventos do RibeirãoShopping em 10 de junho, com as 31 selecionadas para a grande final. A vencedora sucederá Bianca Lopes e representará o estado na busca pela coroa do Miss Brasil 2023.
- *Integrando o projeto Arte na Pinacoteca, "Destinos", de José Roberto Aguilar, apresenta 17 obras em pintura sobre tela, com curadoria de Antonio Carlos Cavalcante e Carlos Zibel, e pode ser visitada até 11 de junho, na Pinacoteca Benedicto Calixto, na Avenida Bartolomeu de Gusmão, 15, em Santos.*
- "Maureen Bisilliat – Presente_do_Futuro" permanece até 11 de junho, na sala que homenageia a fotógrafa inglesa, no Museu da Imagem e do Som (Mis), Avenida Europa, 158, capital paulista, com obras que exploram a relação da artista com grandes escritores da literatura brasileira.
- *Museu das Culturas Indígenas celebra a Mata Atlântica, em maio, com exposição e atrações para todas as idades. Encontros, lançamentos e exibição de documentário completam a programação, disponível em museudasculturasindigenas.org.br*
- *Até 6 de agosto, o MASP, na capital paulista, apresenta a mostra Paul Gauguin: o outro e eu, com curadoria de Adriano Pedrosa, Fernando Oliva e Laura Cosendey. A exposição reúne 40 obras, entre pinturas e gravuras, e discute de maneira crítica a relação do artista pós-impressionista com a ideia de alteridade e da exotização do "outro".*

Divulgação

Gaby Benicio: na edição francesa de 2023, a sommelière brasileira de 40 anos é reconhecida pelo trabalho autoral e poético que realiza com vinhos no Äponem, no Sul da França, premiação que se soma e já havia sido recompensada no Michelin com uma estrela e a estrela verde – distinção por sua eco-responsabilidade.

Tiago Lima/Divulgação

Frank Smith: diretor geral da Otis para América Latina participou em maio da ação Caravana das Artes, em Cubatão, realizada pelo Instituto Mpumalanga, ao lado de voluntários da empresa, que tiveram a oportunidade de participar de atividades para crianças do ensino fundamental da rede municipal de ensino da cidade.

Divulgação

Andy Gruber: novo sócio-diretor da Paladin, uma das principais gestoras de fundos de investimentos imobiliários dos Estados Unidos, que no Brasil atua na originação e gestão de desenvolvimentos imobiliários.

Divulgação

Roberto Estefano, fundador da Penalty e presidente do Conselho Administrativo da Cambuci S.A: comemorando receita bruta da Cambuci S.A, de R$ 135 milhões, nos primeiros meses do ano, que é 44% maior em relação ao mesmo período do ano anterior, atuando em 19 países, com operações na Argentina e Japão.

Divulgação

André Sobanski: novo CEO da Alergoshop, empresa de cosméticos que atendem pessoas alérgicas, tem como missão ampliar os negócios, preservando os valores e a cultura implantados pelas fundadoras Julinha e Sara Lazaretti.

Divulgação

Wanessa Cruz: idealizadora da Fargo, a Feira de Arte Goiás, cuja 5ª edição acontecerá entre os dias 24 e 28 de maio, no Centro Cultural Oscar Niemeyer, nas galerias do MAC GO.

Chope & frutos do mar

As delícias do PUG, no Bairro do Gonzaga, em Santos

Bruno Scarpa

Fotos Divulgação

PUG: "Polvo à Gonzaga" é um dos destaques do cardápio

Prestes a completar dois anos de casa, o PUG Bar e Restaurante, em Santos, sob o comando de Paulo Cezar Battisti, Gabriel Battisti e José Alves Capella Jr., oferece o melhor em frutos do mar, com atendimento no estilo choperia.

Dentre os destaques do cardápio, o "Bacalhau do PUG" é composto de lombo de bacalhau confitado em azeite de ervas, acompanhado de baratas ao murro e brócolis refogados com alho, enquanto o "Polvo à Gonzaga" entrega tentáculos de polvo grelhado no molho provençal, acompanhado de arroz caldoso de tomate e farofa crocante. Aos sábados, tem feijoada completa.

Para quem prefere as porções, as carros-chefes da casa são a "Mescla de linguiça calabresa, toscana e apimentada", acompanhado de uma porção de pães, e o "Camarão à paulista", camarão sete barbas com casca e sem cabeça salteado no azeite e alho.

Os quitutes podem ser acompanhados do tradicional e exclusivo chope da casa, cremoso e gelado, e também das tradicionais caipirinhas, gins, entre outros drinks, além dos diversos rótulos de cerveja.

A parte da sobremesa fica por conta do Petit Gateau e a Banana Flambada, ambos acompanhados de sorvete de creme.

O PUG Bar e Restaurante está localizado na Rua Carlos Afonseca, 214, Gonzaga, com funcionamento de terça-feira, das 17 à meia noite, de quarta à sábado, do meio dia a meia noite, e domingo, do meio dia às 19 horas. Pode ser encontrado nas redes sociais através do Instagram @pugbarerestaurante e no Facebook PUG Bar Santos.

The Coffee na Housi

Divulgação

Novo espaço de café gourmet na Housi Faria Lima

A Housi, uma smart living, ou seja, uma moradia inteligente conectada a diversos tipos de serviços, fechou parceria com a cafeteria The Coffee, com inauguração do novo espaço na Housi Faria. A The Coffee é uma cafeteria com a proposta voltada ao café sensorial, de alta qualidade, com atendimento autônomo e focando na experiência gastronômica e de marca junto ao usuário. Um café urbano que combina grão brasileiro com a pureza e o perfeccionismo do Japão.

A nova unidade na Faria Lima tem a pretensão de ser o point não só da comunidade Housi, como de moradores dos arredores e frequentadores em geral do Condado no Itaim Bibi, seja por motivo de trabalho ou lazer. "Teremos dois modelos de atendimento da The Coffee na Housi, sendo uma loja física com cafés preparados por baristas, e um modelo de estação autônoma, com autoatendimento 100% on-demand, para fornecer agilidade e praticidade aos usuários", afirma Beatriz Galindo, da The Coffee.

Com a parceria, a The Coffee passa a integrar ao ecossistema da Housi por meio do Housi App Space, que já conta com dezenas de marcas. "A parceria da Housi com a The Coffee é o resultado de uma boa sinergia de um food service de alta qualidade com o nosso conceito de Smart Living. Acreditamos que o café pode se tornar um point e fortalecer ainda mais a experiência dos nossos usuários e engajamento da nossa comunidade, que adora novos espaços para socialização", acrescenta Roberta Faria, CMO da Housi.

Mais pratos à base de plantas

Divulgação

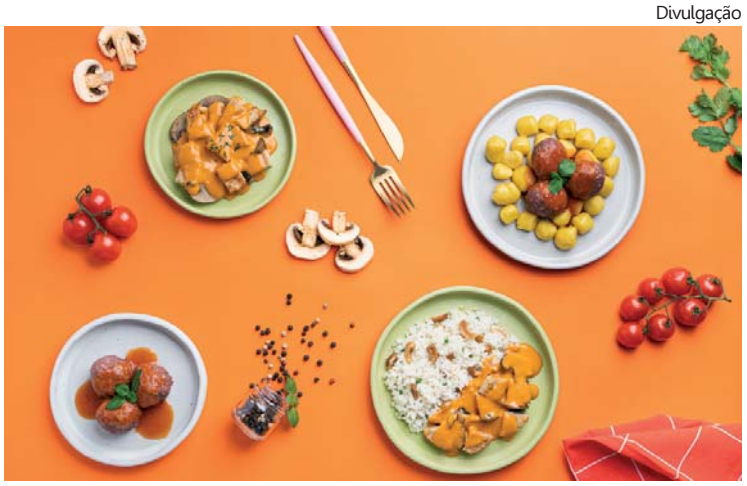

Parceria entre as foodtechs foca alimentação saudável

NotCo e Liv Up firmaram parceria para aumentar o consumo de alimentos *plant-based*, por meio de opções saborosas, práticas, acessíveis e que atendam o consumidor que se preocupa com o meio ambiente. As novidades podem ser pedidas pelo site e aplicativo da Liv Up em toda a capital paulista; e em breve para mais quatro centros de distribuição: Rio de Janeiro, Belo Horizonte, Campinas e Brasília. Dentre os lançamentos, estão a NotMeat Almôndega com molho de tomate e o estrogonofe de NotChicken e NotCreme de Leite, que contêm, respectivamente, a carne, o frango e o creme de leite vegetais da empresa.

O objetivo das marcas é expandir as ações da parceria conforme a performance e venda de produtos. A partir disso, a meta é definir um plano para explorar mais as combinações totalmente à base de plantas no portfólio da Liv Up nas porções individuais e na recém-lançada linha de marmitas.

Segundo Luiza Amaral, gerente de Produto & Desenvolvimento, a empresa espera ampliar o potencial de ambas as companhias com o trabalho conjunto: "Estamos sempre antenados às necessidades e aos desejos dos consumidores, por isso vimos uma oportunidade com a NotCo de aumentar o sortimento de opções plant-based no nosso cardápio, trazendo ótimas alternativas aos clientes que buscam alimentos com 100% vegetais".

Vanessa Giangiacomo, head de Marketing da NotCo, reforça que as duas marcas procuram incentivar a experimentação de pratos com ingredientes à base de plantas tanto para pessoas que ainda não os consomem, quanto para quem já possui esse hábito alimentar, sejam flexitarianos, vegetarianos ou veganos: "Somos organizações com valores parecidos, sempre em busca de iniciativas que prezem a sustentabilidade e o impacto positivo".

Divulgação

Evento reunirá mais de 60 restaurantes de SP e MG

Festival Sabores da Montanha

O 1º Festival Gastronômico Sabores da Montanha será realizado entre 2 de junho e 30 julho, reunindo mais de 60 estabelecimentos situados em 27 municípios da Serra da Mantiqueira paulista, Serra da Bocaina, Vale Histórico e Sul de Minas Gerais. A relação de todos os participantes do festival pode ser acessada em www.saboresdamontanha.com.br no menu "participantes do festival". Nele o público poderá conferir as fotos dos pratos, ficha técnica, ingredientes e informações de contatos. Irão participar restaurantes, pizzarias, cervejarias artesanais, cafeterias, docerias, pastelarias, foodtrucks, sorveterias, vinícolas e pousadas com pegada gastronômica. Uma das características dos chefs é a apresentação de iguarias típicas da Mantiqueira ou de Minas Gerais. O Don Fonseca Burger & Grill, de Andradas/MG, por exemplo, escolheu a linguiça como elemento especial do prato. A Linguiça Cuiabana é um dos pratos mais pedidos. O chef Ramon Fonseca selecionou uma saborosa linguiça cuiabana de produção local, grelhada na parrilla argentina, recheada com queijo coalho. Acompanha molho chimichurri da casa e baguete com queijo parmesão.