jornalperspectiva.com.br

PERSPECTIVA

TITAN Comunicação Ltda.
Ano 39 - Edição nº 339
Abril de 2023

Oscar Ibirapuera: premiado no Urban Design & Architecture Design Award

GOLD WINNER NO IBIRAPUERA

Residencial da Trisul é um tributo ao arquiteto Oscar Niemeyer

Brasil sediará evento náutico virtual

"O barco vai até você" no Bombarco Show

Petunia Ibiza reabre após renovação

Paraíso tem vista para a ilha Es Vedrà

Capa: *Oscar Ibirapuera, da Trisul, foi um dos Gold Winner 2023 da* **Urban Design & Architecture Design Awards.** *Com localização privilegiada, a cinco minutos do Parque do Ibirapuera, na capital paulista, o empreendimento é um tributo ao arquiteto Oscar Niemeyer.....Pág. 5.*

Capa: Fotos Divulgação.

Arq & Decor

Revestir uma parede com painéis vinílicos reforça a personalidade de ambientes, com durabilidade, de forma prática e sem manutenção.....Pág. 3.

Divulgação

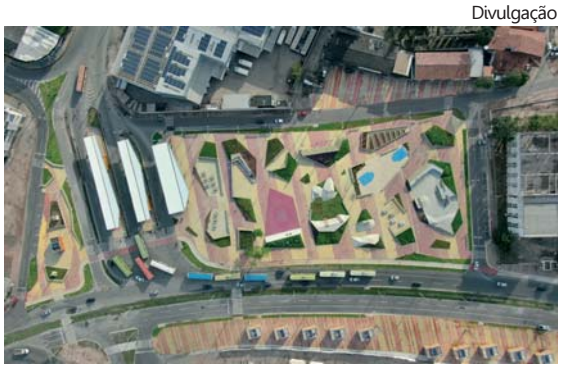

Terminal e parque urbano em São Luís/MA: categoria Profissional

Arquitetura

Dez obras na categoria Profissional e três projetos, além de um projeto menção honrosa, foram selecionados ao Prêmio Tomie Ohtake Akzonobel.....Pág. 4.

PapoPET

O canabigerol (CBG) apresenta benefícios promissores no tratamento de humanos e animais, afirma o médico veterinário Eduardo Ribeiro Filetti.....Pág. 8.

Divulgação

Petunia Ibiza: quartos em estilo finca de vários andares

Turismo

Os hóspedes do Hotel Petunia Ibiza, no paraíso espanhol, já contam com uma recepção renovada, projetada para combinar com a exuberante paisagem.....Pág. 6.

Veículos & Negócios

A feira náutica Internacional Bombarco Show ocorrerá no Brasil de 1º a 4 de maio, projetando negócios de mais de R$ 60 milhões.....Pág. 7.

Opinião

Tolerâncias

Exercitar a tolerância, no ambiente beligerante da política, não é tarefa para fracos. Afinal, muito mais que conhecimento acadêmico e/ou experiência eleitoral, é necessário frieza para promover movimentos precisos e eficientes, combinados com uma capacidade indestrutível de se indignar. Esta, aliás (é necessário combinar!), há de ser condição sine qua non *para acompanhar a evolução da administração pública – sim, pois, assim como em relação às drogas, também no âmbito dos vícios e virtudes a diferença entre o sucesso e o fracasso de uma ideia, por exemplo, haverá de estar na qualidade e frequência de sua implantação. Santos, no litoral de São Paulo, foi severamente penalizada com o golpe de 1964 – e experimentou a trágica combinação da pouca qualidade dos interventores federais que usurparam o direito do eleitor, assim como a proliferação de atos arbitrários e sem participação popular. Nesta linha do tempo, em 1969 a ditadura militar declarou o município de interesse à segurança nacional, roubando-lhe a soberania, numa sequência de atos odiosos, que foram iniciados com a cassação do prefeito eleito Esmeraldo Soares Tarquínio de Campos Filho dias antes de sua posse. O que se seguiu neste mais de meio século, para vergonha da História da cidade – e que nem o ânimo da retomada da autonomia política, em 1983, parece ter penitenciado! –, está aí à mostra, no dia a dia, para quem quiser ver, seja na orla, seja na periferia; reflexão que deixo ao leitor, que saberá dimensionar o tamanho do fracasso, num exercício de tolerância, para constatar o quanto Santos afastou-se do lema que carrega em seu brasão,* Patriam Charitatem et Libertatem Docui, *ou À pátria ensinei a caridade e a liberdade. Hoje, não é caso de intolerância reconhecer que a cidade, que tem lugar de destaque no desenvolvimento do país, exige ser governada por pessoas comprometidas com a integridade de sua gente.*

Digitalizar a Junta Comercial

Alberto Murray Neto

A Junta Comercial do Estado de São Paulo (Jucesp) é a mais movimentada do país. A Lei Complementar nº 1.187/2012, que transformou o órgão em autarquia, deu a ela orçamento próprio. E, com isso, passou a ter recursos para cumprir com eficácia suas atribuições legais.

Hoje, o maior desafio da Jucesp é torná-la 100% digital. É certo que a digitalização progrediu bastante. Mas não o suficiente, de tal forma que vários procedimentos ainda requerem papel. Isso precisa mudar.

Várias Juntas Comerciais do Brasil, menores e com menos recursos do que a de São Paulo, já são integralmente digitalizadas. Por elas, não circulam mais papéis físicos. Além de contribuir com o meio ambiente, facilita enormemente a vida dos usuários.

São Paulo tem que seguir, como prioridade absoluta, o caminho da digitalização total. Por isso deve ser dada atenção especial à área de tecnologia de informação da Jucesp.

Murray

Alberto: "São Paulo tem que seguir, como prioridade absoluta, o caminho da digitalização total"

Devem ocupar esses cargos pessoas que verdadeiramente entendam do assunto, que militam no setor da tecnologia de informação e que possam, ao mesmo tempo, compreender as questões jurídicas demandas pela lei para registros de atos societários.

É preciso que, em curto espaço de tempo, os usuários da Jucesp possam, pelos seus terminais de computadores, pelos tablets e pelos celulares, registrar todos os atos societários, sem exceção.

Isso facilitará a vida dos usuários, trará economia significativa aos cofres do Estado, desburocratizará o processo de constituição de novas empresas, promovendo importante desenvolvimento econômico no estado.

Por isso, a Jucesp deve, rapidamente, centrar suas energias para digitalizar integralmente todos os seus procedimentos. O governo digital é o caminho a ser perseguido.

Alberto Murray Neto é advogado de Murray – Advogados, PLG International Lawyers, Haddock Offices, Alameda Santos, 2.326, 12º andar, São Paulo/SP, (11) 3132.9400, website www.murray.adv.br

PERSPECTIVA Jornal PERSPECTIVA é publicação da TITAN Comunicação Ltda. CNPJ 02.546.886/0001-07 **PUBLICIDADE|REDAÇÃO|ADMINISTRAÇÃO** Tel. (13) 99147.6522 Matriculado nº 715 na Associação de Jornais do Interior do Estado de São Paulo (Adjori-SP) **DIRETOR EDITOR** Luiz Carlos Ferraz MTb. 2045 **DIRETORA MKT** Sandra L. Netto MTb. 42562 Circula em Santos e cidades da Região Metropolitana da Baixada Santista Jornal PERSPECTIVA nº 339 Ano 39 abril/2023. Sugestões de pauta podem ser enviadas para redacao@jornalperspectiva.com.br Artigo assinado é responsabilidade do autor. Todo o conteúdo está disponível em www.jornalperspectiva.com.br

Coleção Cascata Bumle da Painel Vinílico: a energia da cor salmão

Design sustentável

Resistente à umidade, corrosão e imune a mofos e pragas

Revestir uma parede com painéis vinílicos reforça a personalidade de ambientes residenciais e comerciais, com a vantagem de oferecer maior durabilidade, de forma prática e sem manutenção. A Painel Vinílico traz a solução ideal para quem busca beleza, facilidade na obra, segurança e durabilidade. Muito versátil, o produto também vem fazendo sucesso com aplicação no teto em vários projetos. Painel Vinílico é uma marca da Araforros, fabricante de superfícies vinílicas, com unidade industrial em Arapiraca, Alagoas.

Resistente à umidade, corrosão e imune a mofos e pragas, os painéis têm garantia de 10 anos e não necessita de aplicação de produtos químicos para sua manutenção e conservação. O material não propaga chamas e é 100% reciclável. Leve e fácil de aplicar, pode ser reaplicado em outros espaços.

As combinações e variações de designs ampliam as possibilidades com produtos já paginados, sem repetição entre as réguas. As coleções possuem padronagens que ressaltam grafismos, arte e movimento.

Painel Vinílico criou as coleções Cascata Bumble, Happy Waves, Wood Waves, Cascata Wood, Cascata Cactus, Cascata Acqua, Deco Café e Deco Braid. A Cascata Bumble, por exemplo, está disponível em placas de 2,9 metros de comprimento x 25 cm de largura x 10 mm de espessura. Diz o fabricante: "A vivacidade ganha novas dinâmicas com padronagens curvas que criam uma estética de movimento. Em uma composição que ressalta a energia da cor salmão, a reprodução da madeira de cerejeira traz a sensação de renovação e liberdade".

Compondo o projeto de marcenaria

Guilherme Pucci/Divulgação

Na cozinha integrada, móvel exerce função dupla de buffet

Por mais que sejam parecidos esteticamente, existem diferenças cruciais entre MDF, Medium Density Fiberboard, e MDP, Medium Density Particleboard. Por isso, é importante entender onde cada um desses materiais se encaixa e como obter aproveitamento duradouro do mobiliário projetado para o ambiente residencial. Para esclarecer algumas dúvidas, o arquiteto Bruno Moraes comentou distinções entre os produtos, com informações e dicas baseadas em seus projetos.

Ele explica que uma chapa de MDF é formada por fibras de madeira e resina sintética que resultam em uma massa uniforme. Por apresentar um preenchimento superior, nela é mais fácil executar cortes em diferentes formatos e direções, principalmente os curvos, em função das frestas e partículas. "Nesses casos, o MDP resultaria em um acabamento irregular e com rebarbas", pondera Bruno.

Mas, antes de decidir por um ou outro, é necessário avaliar para qual finalidade será usado. Por si, o MDF é denso, versátil, mais resistente ao atrito, sua superfície lisa aceita bem a pintura e a facilidade no recorte possibilitam criar móveis com design diferenciado e combinações entre os mais diferentes projetos. Porém, é recomendado que seja utilizado com cautela em ambientes úmidos, pois em contato com a água é comum ocorrer estufamento.

Já o MDP é mais resistente ao peso e tem sua melhor aplicabilidade em ambientes úmidos por conta dos espaços entre as partículas de madeira que impedem o rápido estufamento. Por suas características, recomenda-se apenas para a execução de cortes retos. Além disso, em função da sua porosidade, nele são dificultadas a remoção e recolocação de parafusos, o que pode desgastar o móvel com mais facilidade.

De acordo com Bruno, o MDF geralmente é indicado para bancadas, prateleiras ou mesas de centro redondas. "É perfeito também para detalhes delicados como painéis ripados", destaca. Já o MDP pode ser eleito para as caixarias dos móveis do banheiro ou prateleiras que precisam suportar uma carga mais pesada, como armários, guarda-roupas ou dispensas. E é possível utilizar ambos os materiais no mesmo móvel.

Divulgação

Dekton, cor Ceppo, coleção Pietra Kode

Eficiente, seguro e resistente

Dekton é uma mistura sofisticada de mais de 20 minerais extraídos da natureza, que em sua fabricação utiliza a *TSP technology*, capaz de sinterizar partículas minerais, fazendo com que se liguem umas às outras, tornando-se uma pedra técnica ultracompacta, que suporta a luz dos raios ultravioleta, podendo ficar exposta a ambientes externos sem quaisquer chances de alteração na cor ou manchas provenientes do sol, além de manter a estabilidade dimensional mesmo em grandes formatos.

A eficácia do Dekton é destacada pela gerente de Marketing da Cosentino Brasil, Andreia Cristina Mariotto: "Graças as suas características, este material torna-se ideal especialmente para o revestimento de paredes internas, externas e pisos, contemplando áreas de alto tráfego. Também pode ser aplicado em bancadas de cozinha e até mesmo em fachadas. Essa versatilidade é possível porque Dekton está disponível em várias espessuras, incluindo 4, 8, 12 e 20 milímetros". O material conta com alta resistência à riscos, abrasão e manchas. Outro fator positivo está relacionado à sua versatilidade, uma vez que Dekton dispõe de coleções que contemplam os mais variados gostos, como a Pietra Kode, que tem como referência pedras clássicas italianas com tons quentes, terrosos e neutros.

CONSUMIDOR & CIDADANIA

Por Luiz Carlos Ferraz

● *Com a proposta de oferecer energia mais barata, por meio de distribuição de energia fotovoltaica, a Ineer Energia, do Grupo Mendes, atenderá a cinco cidades da Baixada Santista – Santos, São Vicente, Praia Grande, Cubatão e Guarujá (distrito de Vicente de Carvalho) – e 22 do interior do estado de São Paulo. Projeto conta com 32 fazendas solares, localizadas no interior do Estado, cada uma com aproximadamente 45 mil metros quadrados, e um total de 298 mil módulos de captação de luz solar, com potência para geração mensal de 853.000 KWh/mês. A previsão é atingir um fornecimento de 116 MWp até o final de 2024, o equivalente a uma geração mensal de 17.000.000 KWh/mês – o capaz de abastecer uma cidade de 100 mil habitantes.*

● Ações de inspeção contra fraudes e furtos de energia, os populares "gatos", permitiram à CPFL Piratininga, em 2022, regularizar 11,7 mil ligações clandestinas nos cinco municípios da Baixada Santista atendidos pela companhia. Embora São Vicente tenha apresentado queda em relação a 2021 (3.631), a cidade segue liderando o ranking com 3.505 ligações regularizadas em 2022. Na sequência, aparecem Praia Grande (3.109), Santos (2.384), Cubatão (1.439) e Guarujá (1.337).

● Interessados em receber alertas de mau tempo e avisos de perigo podem se cadastrar na Defesa Civil pelo WhatsApp +55 (61) 2034.4611, mediante envio de mensagem "olá" e após interagir com robô de atendimento. É possível compartilhar a localização atual e cadastrar outras. As mensagens são disparadas pelas equipes de Defesa Civil Municipal e Estadual por meio da plataforma Interface de Divulgação de Alertas Públicos (Idap).

● *Serpro lançou a versão 3.0 do sistema Sinesp-CAD que faz o registro, despacho e a integração dos atendimentos emergenciais de três dígitos, como o 190. São chamadas telefônicas direcionadas às forças de segurança pública, como Polícia Militar, Polícia Civil, Polícia Rodoviária Federal e Bombeiros, além de outros órgãos, como SAMU e Guardas Municipais. O piloto foi implantado, no fim de março, nos municípios de Contagem, em Minas Gerais e Camaragibe, em Pernambuco, diminuindo o tempo de resposta ao cidadão.*

● Comércio por voz, home commerce, em que o consumidor compra peças de roupa ou móveis dos programas que está assistindo na TV, e "economia do cuidado", serviços relacionados ao bem-estar e envelhecimento saudável, são algumas das tendências que devem pautar o consumo nos próximos anos, segundo o *Worth Global Style Network* (WGSN).

CARTAS para esta coluna: Jornal Perspectiva, Consumidor & Cidadania, e-mail: redacao@jornalperspectiva.com.br

Inovação

Prêmio Arquitetura Tomie Ohtake Akzonobel

Projetos selecionados nas categorias "profissional" e "universitária"

Fotos Divulgação

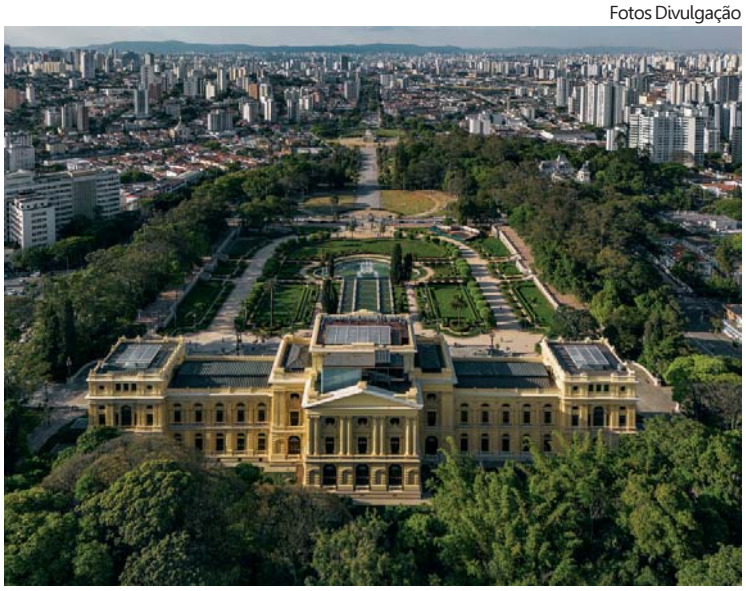

Restauro, modernização e ampliação do Museu do Ipiranga

Dez obras na categoria Profissional e três projetos, além de um projeto reconhecido como menção honrosa, foram selecionados na 9ª edição do Prêmio Arquitetura Tomie Ohtake Akzonobel. Os escolhidos foram divulgados pelo Instituto Tomie Ohtake e a AkzoNobel e participarão de exposição na sede do instituto, de 9 de maio a 2 de julho, e publicação sobre o prêmio. Na inauguração do evento, serão anunciadas as três obras premiadas na categoria Profissional e um projeto na categoria Universitária.

No total foram inscritas 190 obras na Profissional provenientes de 17 estados brasileiros e do Distrito Federal, enquanto para a Universitária foram enviados 138 projetos, também vindos de 17 estados brasileiros e do Distrito Federal.

Entre os selecionados há obras localizadas na Bahia, Espírito Santo, Maranhão, Minas Gerais, Pernambuco, Rio de Janeiro e São Paulo. A seleção foi feita por um júri formado pelos arquitetos Carol Tonetti, Catherine Otondo, Clevio Rabelo, Ester Carro e Thaís Troncon Rosa.

Estes são os selecionados na categoria Profissional:

CASA FLORESTA / Belo Horizonte – MG / 2021 / residencial / Autoria: Estúdio Zargos

CASAMIRADOR SAVASSI / Belo Horizonte – MG / 2021 / residencial / Autoria: Gisele Borges Arquitetura

CASA NA BOCAINA / Bananal – SP / 2021 / residencial / Autoria: Ana Altberg e Cesar Jordão

CASARÃO 28/ Salvador – BA / 2022 / residencial-comercial / Autoria: Naia Alban

CASA SARACURA / São Paulo – SP / 2022 / residencial / Autoria: [entre escalas]

CASAS POPULARES PAUDALHO / Paudalho – PE / 2021 / residencial / Autoria: NEBR Arquitetura

CENTRO DE REFERÊNCIA QUEBRADEIRAS DE BABAÇU / Povoado de Sumauma, Vitória do Mearim – MA / 2022 / comercial, institucional / Autoria: Estúdio Flume

RESTAURO, MODERNIZAÇÃO E AMPLIAÇÃO DO MUSEU DO IPIRANGA / São Paulo – SP / 2022 / institucional, público, urbano / Autoria: H+F ARQUITETOS

ROTA DO SÃO BENEDITO / Vitória – ES / 2022 / público, urbano; Autoria: Coletivo Cidade Quintal

TERMINAL E PARQUE URBANO EM SÃO LUIZ / São Luís – MA / 2020 / público, urbano; Autoria: Natureza Urbana

Os seguintes projetos:

ARMADURA DA PAISAGEM: Infraestrutura verde nas encostas do Morro da Formiga / Rio de janeiro – RJ / UFRJ / público, urbano / Autoria: Larissa de Paula Scheuer

A VILA DOS CATADORES CICLISTAS / Brasília – DF / FAU-UNB / institucional, urbano, temporário, assistencial / Autoria: Bruna Ruperto

DA INCESSANTE CONSTRUÇÃO À OBSOLESCÊNCIA CONSTRUÍDA: Uma proposta de apropriação para o edifício Garagem do Carmo / Rio de janeiro – RJ / PUC-Rio / público, urbano; Autoria: Maria Vitória Martins

E na categoria Universitária:

Menção honrosa.

ALDEIA MARAKANÃ: A construção de uma aldeia indígena urbana / Rio de Janeiro – RJ / UFRJ / social, cultural / Autoria: Gustavo Lennon.

Menção honrosa para Aldeia Marakanã: aldeia indígena urbana

Residencial conquista Gold Winner

Sensação de lazer na cidade e aconchego da natureza

Oscar Ibirapuera, primeiro da grife A Lifestyle Boutique by Trisul, foi um dos Gold Winner 2023 da *Urban Design & Architecture Design Awards*. Com localização privilegiada, a cinco minutos do Parque do Ibirapuera, na capital paulista, o empreendimento é um tributo ao arquiteto Oscar Niemeyer. Além de oferecer uma vista exuberante para o parque, a arquitetura do prédio se inspira nos contornos desenvolvidos por Niemeyer nas edificações deste espaço, que é um dos principais cartões postais de São Paulo.

O edifício projetado pelo escritório Perkins & Will foi pensado para transmitir aos moradores tanto a sensação de lazer na cidade, quanto a de aconchego da natureza. A proposta está presente em seus apartamentos – com versões de 186 m², 227 m² e 233 m² e opções de 3 ou 4 dormitórios, com até 4 suítes – e na área comum, assim como no paisagismo de Benedito Abbud e na decoração de interiores, assinada por Fernanda Marques Arquitetura.

Divulgação

Oscar Ibirapuera, da Trisul: premiado no Urban Design & Architecture Design Awards

"Essa é a segunda premiação internacional que recebemos em menos de seis meses, o que nos deixa honrados com o reconhecimento entre tantos players de todo o mundo", comemorou Lucas Araujo, diretor de Marketing e Inteligência de Mercado da Trisul. A Urban Design & Architecture Design Awards é organizada pela revista APR.

A premissa do empreendimento é gerar encantamento em cada um de seus ambientes integrando vãos livres que permitem ao olhar explorar a união da natureza a uma construção leve. Como o nome sugere, o edifício homenageia Oscar Niemeyer, propondo uma releitura da arquitetura modernista criada por ele nos pavilhões do Parque do Ibirapuera.

A alusão à arquitetura do parque começa na entrada, onde um grande pavilhão com lajes flutuantes e revestimento em madeira, trazendo pilares inspirados nos traços do reconhecido arquiteto. Um rasgo no teto do pavilhão, que abriga as áreas sociais, remete às formas orgânicas do Ibirapuera. "A abertura cria ângulos interessantes. Os moradores podem ver a piscina de seus apartamentos por meio desse rasgo e observar o telhado verde com vegetação nativa que foi implantada no teto do pavilhão", explica Douglas Tolaine, arquiteto e design principal do estúdio da Perkins & Will, em São Paulo.

A combinação de materiais, como massa branca, concreto, metal e madeira, caracteriza o ar contemporâneo do Oscar Ibirapuera. No ambiente interno, em uma das áreas de uso coletivo, o desenho escolhido permite que a luz natural incida a partir de uma fenda na laje, com forma modernista remetendo às utilizadas por Oscar Niemeyer. O projeto também explora o conceito de biofilia, visando ampliar a sensação de relaxamento e tranquilidade.

Por todo Oscar, há uma explosão de tons naturais e vegetação, com projeto luminotécnico integrado à arquitetura modernista. "Ao adentrar pelo hall, moradores e visitantes são surpreendidos ao passar por uma marquise com fachadas e áreas livres que permitem que a luz natural resplandeça o ambiente, sendo filtrada pela vegetação presente em ambos os lados e por lagos que envolvem quem passa, ao mesmo tempo que transmite uma sensação de acolhimento", detalha Benedito Abud.

O Oscar Ibirapuera atende os requisitos de sustentabilidade e conta com o selo Aqua HQE e a certificação Procel Edificações Residenciais. Em novembro do ano passado, o Oscar Ibirapuera foi agraciado com o *Architecture Master Prize* (AMP), na categoria Design de Arquitetura Residencial.

Gestora global chega a São Paulo

A incorporadora e gestora imobiliária global Greystar anunciou para junho o lançamento do Residencial Ayra Pinheiros, primeiro de oito projetos programados até 2026 em bairros nobres da capital paulista, como Higienópolis, Moema, Vila Mariana, Vila Madalena e Perdizes. Com operação em 227 mercados, a Greystar atua com recursos oriundos de fundos de investimentos de parceiros, oferecendo imóveis de alto padrão e serviço premium.

Segundo o diretor de Operações Cristiano Viola, o Ayra é uma marca 100% brasileira, pensada para o país: "Ela traduz a nossa forma de trabalhar e o propósito de propiciar um novo produto e uma nova forma de viver no mercado imobiliário". Com público-alvo de executivos, nômades digitais, profissionais em projetos de média duração acompanhados de seus familiares, os contratos de aluguel terão flexibilidade, variando de três a 18 meses.

Divulgação

Ayra Pinheiros: oito projetos programados até 2026

O projeto do Ayra Pinheiros contempla torre única com 25 andares, e mais de uma dúzia de plantas, com diferentes metragens para atender os variados perfis de clientes. A divisão costuma ser feita entre estúdios, que variam de 36 a 53 m2, apartamentos de 1 quarto, com cerca de 55 m2, e de dois quartos, com aproximadamente 92 m2. O residencial também contará com quatro apartamentos de 164 m2.

Todos os empreendimentos programados para a capital paulista contam com localização privilegiada, oferecendo fácil acesso a diferentes regiões da cidade, em especial das avenidas Faria Lima e Paulista, além de estarem cercados pelos melhores restaurantes e bares da cidade e vida cultural ativa. "Queremos que a permanência no Ayra Pinheiros seja uma experiência completa, uma nova maneira de viver São Paulo", afirmou Viola.

A Greystar será responsável por todos os detalhes, desde a infraestrutura dos apartamentos e das áreas comuns, a limpeza e a manutenção, além de concierges para facilitar o dia a dia das famílias. Os espaços são planejados para cobrir todas as necessidades dos moradores, tanto em relação ao espaço privado quanto as áreas sociais, incluindo coworking, espaço fitness e pet, ambientes gastronômicos, entre outros.

Outro ponto de destaque é o aplicativo exclusivo para o morador. Com ele, pode-se fazer a gestão do aluguel, agendamentos de serviços e outras possibilidades. Viola acrescenta que tudo começa no processo de locação, que é diferenciado: "Depois, nossa equipe estará um passo à frente do morador, visando trazer tranquilidade à sua rotina, e oferecer autonomia com o aplicativo". Para isso, além dos espaços comuns, a gestão do empreendimento inclui a realização de eventos sociais entre os moradores.

Com sede em Charleston, na Carolina do Sul, EUA, a Greystar tem experiência internacional em gestão de propriedades, gestão de investidores e desenvolvimento de serviços em habitação, logística e outros setores. Atualmente, administra e opera mais de US$ 250 bilhões em imóveis, com escritórios na América do Norte, Europa, América do Sul e Ásia. É a maior operadora de apartamentos dos Estados Unidos, com cerca de 794 mil unidades.

Por Luiz Carlos Ferraz
redacao@jornalperspectiva.com.br

Divulgação

Petunia Ibiza: paraíso tem vista para a ilha Es Vedrà

Refúgio intimista

Hotel reabre após primeira fase de renovação

Os hóspedes do Hotel Petunia Ibiza, a recente aquisição do Beaumier no paraíso espanhol, já contam com uma recepção totalmente renovada, projetada para combinar com a exuberante paisagem. Além disso, uma nova suíte foi adicionada ao hotel e novos menus e conceitos gastronômicos foram introduzidos nos seus três restaurantes, com experiências requintadas e inspiradas na culinária e ingredientes locais.

A propriedade de 42 andares oferece quartos em estilo finca de vários andares, abrangendo 1 hectare de terra e jardins, com vistas de 360° da área. Cada quarto tem um estilo diferente, oferecendo espaços internos e externos, rooftops privados com acesso individual, jardins, chuveiros ao ar livre, além de livings e quartos separados. A simplicidade das paredes brancas e os móveis contribuem para a singularidade de cada espaço.

Novas experiências para os hóspedes, com curadoria da equipe de concierge, visam conectar os visitantes com os elementos naturais da região, incluindo ioga de cura sonora ao ar livre, bicicletas, além de barcos saindo da praia vizinha de Cala Carbó, a 10 minutos a pé do hotel.

Os hotéis Beaumier oferecem experiências em destinos únicos, nos quais o staff incorpora os valores e a hospitalidade que se tornaram a marca registrada do grupo. Escolher ficar em um hotel Beaumier significa primeiro decidir sobre o destino: picos cobertos de neve, as colinas da Provença ou as margens ensolaradas do Mediterrâneo. Cada experiência significa a oportunidade de desfrutar de momentos luxuosos e de absorver a natureza deslumbrante de cada lugar.

Fotos Divulgação

Explorar os cenários naturais da Patagônia chilena

Paisagens de tirar o fôlego

A Patagônia atrai entusiastas da Teoria da Evolução e amantes da natureza. Afinal, a região teve papel importante na criação da teoria do naturalista britânico Charles Darwin, um dos destinos visitados pela expedição que Darwin fez a bordo do Beagle, em 1931, partindo da Inglaterra rumo à América do Sul. Para explorar vida selvagem e os cenários naturais da região, o Hotel Tierra Patagonia – que funciona de outubro a abril –, a uma hora do aeroporto de Puerto Natales, no extremo sul do Chile, é boa opção para quem pretende viver experiência autêntica na região. Além de contar com exposição permanente de ilustrações e imagens de grandes navegações e expedições realizadas na Patagônia, o empreendimento organiza safáris fotográficos e tours com guias especializados, que falam também sobre a história local.

Outro diferencial é que os hóspedes do Tierra Patagonia podem degustar os sabores da gastronomia local, já que as diárias contemplam refeições e bebidas (alcoólicas da casa e não alcoólicas). O complexo oferece o Uma Spa, piscina aquecida, hidromassagem ao ar livre, restaurante, bar e cantinhos aconchegantes para relaxar contemplando as montanhas através de janelas panorâmicas.

HOTÉIS POUSADAS ROTEIROS...

Divulgação

Passeio será pela nova trilha da Pedra Grande

Caminhada noturna no Parque da Cantareira

Mais uma caminhada noturna no Parque Estadual da Cantareira está programada para sábado, 20 de maio, das 19 às 23 horas. Realizada pela Urbia, administradora do parque, o diferencial é que os participantes realizarão a caminhada pela nova trilha da Pedra Grande, inaugurada na primeira semana de abril. O ponto de encontro do grupo será o centro de visitantes do Horto, localizado no espaço da Estação Vida. O destino do passeio é o mirante da Pedra Grande, um trajeto de aproximadamente 7 quilômetros, ida e volta. Na chegada ao local haverá parada de uma hora para que os participantes apreciem uma das vistas mais belas da cidade de São Paulo. A caminhada é conduzida por educadores ambientais da Urbia e inclui trechos com grau de dificuldade, com subida íngreme. Menores de 18 anos podem participar acompanhados pelos responsáveis.

É obrigatória a utilização de calçados fechados, como tênis ou botas de caminhada, calça, agasalho, garrafa de água e lanterna de mão. No momento da visita o café da Pedra Grande estará em funcionamento, disponibilizando snacks, salgados e bebidas. Caso haja mau tempo ou outras adversidades, a Urbia poderá interromper, adiar, alterar ou cancelar a caminhada.

Flórida Central bomba na Primavera

A temporada de Spring Bloom no Bok Tower Gardens e o maravilhoso aroma de flores de laranjeira no ar sinalizam a chegada da Primavera na Flórida Central, nos EUA. O clima agradável e o sol quente da Flórida são convidativos e o Condado de Polk, na região central do estado, oferece muitas atrações e eventos exclusivos.

Entre os destaques, o Festival Mayfaire by-the-Lake Art acontecerá nos dias 13 e 14 de maio. Este festival de belas artes começou como uma pequena mostra de artesanato, em 1971, e se tornou um dos mais prestigiados festivais ao ar livre com júri na Flórida. O evento de dois dias ocorre todos os anos no fim de semana do Dia das Mães.

Divulgação

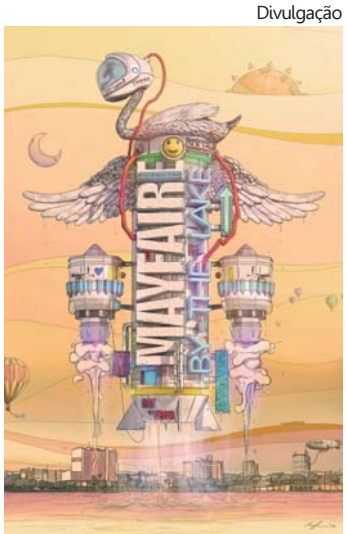

Festival Mayfaire by-the-Lake Art: 13 e 14 de maio

Brasil sediará evento náutico virtual

Expectativa de gerar negócios de mais de R$ 60 milhões

Divulgação

Feira internacional Bombarco Show: embarcações de 18 a 60 pés

Você já imaginou assistir de casa a um verdadeiro espetáculo sobre o mercado náutico? Com o slogan "O barco vai até você", cenografia digna de shows internacionais, incluindo telões que transmitem visitas à estaleiros e barcos de todo o Brasil, sorteios, tradução simultânea para o inglês e lives de especialistas em náutica, a feira náutica internacional Bombarco Show ocorrerá no Brasil de 1º a 4 de maio.

O evento se tornou uma das maiores vitrines náuticas virtuais do mundo e vai reunir embarcações de 18 a 60 pés, avaliadas em R$ 100 mil até R$ 4 milhões. Serão 21 estaleiros nacionais, de São Paulo, Rio de Janeiro, Pernambuco, Santa Catarina e Paraná. Cerca de 30 mil pessoas são esperadas pela organização do evento pelo site, além de 15 mil pessoas nas lives em redes sociais. A estimativa em termos de geração de negócios é de mais de R$ 60 milhões em venda de barcos.

"A feira virtual segue a inovação tecnológica que não tem mais volta", avalia o organizador Marcio Ishihara: "Além de possibilitar a visita a embarcações de qualquer lugar do mundo, a concepção da feira era chegar a um custo de conversão de venda de barco muito menor do que qualquer outro tipo de ação. Esse objetivo foi atingido nas edições anteriores, o que contribui para a adesão dos estaleiros expositores e para a geração de condições de compra de barcos diferenciadas ao público visitante. Dessa forma, além de visitar barcos, haverá promoções especiais durante as lives".

A programação ocorre em www.bombarcoshow.com.br, com entrada gratuita aos visitantes. Serão quatro dias de ações de venda de embarcações, além de lives, das 17 às 21 horas, com convidado especial e em formato mais dinâmico com entrevistas, dicas náuticas e apresentação de barcos. Haverá ainda promoção de produtos como tapetes e acessórios náuticos, além de produtos para o lazer e entretenimento náutico.

Na última edição do evento, em modelo híbrido, realizada em junho do ano passado, público nacional e internacional conferiram de perto as novidades em serviços e embarcações. Em termos de negócios, foram gerados durante a feira cerca de R$ 20 milhões. Porém, com as negociações estabelecidas e contatos iniciados, a estimativa atingida foi de aproximadamente R$ 100 milhões.

Programa Menor Aprendiz e Aprendiz PcD

Divulgação

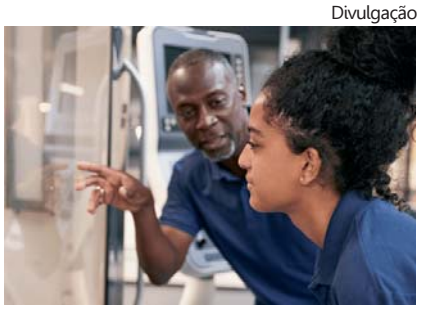

Aprovados no processo seletivo ganham bolsa de estudo no Senai

Estão abertas até 5 de maio as inscrições para o Programa Menor Aprendiz e Aprendiz PcD da Scania, realizado com o Senai, voltado para pessoas interessadas em se profissionalizar nas áreas técnicas administrativa, de desenvolvimento de sistemas, em mecânica e em automação industrial. Podem participar pessoas com deficiência (PcD) ou não, a partir de 16 anos de idade, que tenham concluído ou estejam cursando a partir do 2º ano do Ensino Médio.

Os aprovados no processo seletivo ganham bolsa de estudo no Senai, onde farão uma formação técnica pelo período de 18 ou 24 meses, a depender do curso escolhido durante a inscrição: Técnico Administrativo, Técnico de Desenvolvimento de Sistemas, Técnico em Mecânica e Técnico em Automação Industrial. Após a realização das aulas, caso se enquadrem nos requisitos, os participantes farão um segundo processo seletivo para vivenciarem a parte prática na Scania. O início das aulas está previsto para agosto, nas escolas do Senai do Brás (Roberto Simonsen), Diadema (Manuel Garcia Filho), São Bernardo do Campo (Almirante Tamandaré) e São Caetano do Sul (Armando de Arruda Pereira).

Para pessoas com deficiência, é necessário apresentar laudo médico atualizado com a descrição da deficiência (Auditiva, Física, Intelectual, Visual, Mental ou Múltipla), e o processo seletivo será realizado de maneira adaptada, se necessário. Além da bolsa-auxílio de R$ 606, as vagas oferecem outros benefícios, como vale-alimentação de R$ 690, vale-transporte, assistência médica, seguro de vida e acesso ao Scania Clube.

Aena assina contrato com ANAC

Maior operadora aeroportuária do mundo em número de passageiros, a Aena assinou, com a Agência Nacional de Aviação Civil (ANAC), o contrato de concessão do bloco SP/MS/PA/MG, composto por 11 aeroportos, incluindo Congonhas, na capital paulista. Os equipamentos de infraestrutura foram arrematados pela concessionária por R$ 2,4 bilhões, em agosto de 2022, em leilão realizado na B3.

Depois da efetivação dos pagamentos da outorga, a Anac declarará a eficácia do contrato, dando início ao processo de transição da gestão aeroportuária, que conta com várias etapas. O primeiro passo inclui a apresentação dos planos operacionais, de treinamento de pessoas e a comunicação com a comunidade aeroportuária – que engloba todas as empresas que atuam nos aeroportos e seus colaboradores. Esses projetos devem ser entregues em 40 dias após o início do processo, e a Anac tem o mesmo tempo para analisá-los. Na sequência, começa um período de operação assistida, em que a concessionária vai atuar em conjunto com os atuais gestores da Infraero. Concluídos os trâmites iniciais, a companhia passará a gerir os aeroportos. Primeiro, receberá os equipamentos com menos de um milhão de passageiros ao ano e, na sequência, a administração dos terminais com mais de um milhão de embarques e desembarques, incluindo Congonhas. O cronograma está previsto para ocorrer no terceiro trimestre do ano.

Divulgação

Benefícios de utilizá-los na guerra contra o câncer

O que são PDOs?

Exemplo do avanço tecnológico da Medicina em prol dos pacientes, os PDOs (Organoides Derivados do Paciente) ajudam a analisar o desenvolvimento do tumor e sua resposta à exposição a medicamentos. Os investimentos da Invitrocue Brasil na tecnologia de organoides levaram ao desenvolvimento do teste Onco-Pdotm. Trata-se do cultivo celular tridimensional e que melhor reflete in vitro as condições observadas in vivo do seu tumor de origem.

A tecnologia do teste inovador permite recriar, em ambiente controlado, organoides a partir das células do tumor do paciente que foram retiradas por biópsias ou durante cirurgia. Esses organoides derivados do paciente são nutridos, crescem e se auto organizam em laboratório de forma similar àquela observada no organismo. Ao expor os PDOs a diferentes tratamentos, é possível avaliar quais terapias induziram a morte das células cancerosas, fornecendo dados para que os médicos oncologistas possam ter uma melhor compreensão da resposta do tumor e assim traçar um plano terapêutico mais assertivo, ou seja, um tratamento personalizado.

O teste Onco-Pdotm é único e ajuda o médico a traçar a melhor escolha para aquele paciente específico. Alguns tumores mostram-se resistentes a certos medicamentos e saber previamente as respostas das células tumorais do paciente para os diferentes tratamentos em laboratório contribui para a tomada de decisão dos médicos oncologistas. O teste permite verificar especificamente o efeito dessa terapia no tumor do paciente e trabalhar diretamente com as células vivas que formam o câncer em cada caso.

Divulgação

Um dos mais desafiadores quadros da psicopatologia

Entre a depressão e a euforia

Transtorno bipolar afeta mais de 140 milhões de pessoas

Sentir-se a pessoa mais poderosa do planeta ou, ao contrário, permanecer por dias isolado no quarto, são duas faces do mesmo problema. A vida de pacientes com transtorno bipolar – sobretudo antes do diagnóstico – é marcada por oscilações de humor extremas que, muitas vezes, colocam em risco a própria vida. Os psicólogos André Dória e Josefa Ferreira, do Programa de Tratamento do Transtorno Bipolar da Holiste Psiquiatria, alertam para os sintomas e tratamentos.

Muitas pessoas podem até dizer, inadvertidamente, que são "bipolares" por mudarem de opinião constantemente. No entanto, o transtorno que afeta cerca de 140 milhões de pessoas no mundo inteiro, segundo a Associação Brasileira de Familiares, Amigos e Portadores de Transtornos Afetivos (Abrata), é marcado por mudanças de humor muito mais graves, duradouras e nocivas, como explica Dória, que coordena o programa: de um lado, a depressão bipolar e do outro, a mania.

"A depressão bipolar é um dos mais desafiadores quadros da psicopatologia, devido à intensidade e duração dos sintomas, sobretudo quando ocorre após um episódio de mania. Se na mania a pessoa é tomada por sentimentos de grandeza e poder, quando estes se desfazem é comum o surgimento de uma fase de esvaziamento e ruína, que costuma não responder facilmente ao tratamento", detalha o especialista.

Já nos episódios de euforia, Josefa Ferreira aponta que a apatia é substituída por uma elevação no humor que, apesar do que possa parecer para quem não conhece os sintomas da bipolaridade, é igualmente perigosa e gera muito sofrimento para o paciente. Nessas situações, a pessoa pode apresentar sentimentos de grandeza, comportamento sexual de risco, abuso de substâncias químicas, gastos compulsivos, entre outras atitudes semelhantes.

Flacidez abdominal

Quando a região abaixo do umbigo é muito flácida, ao levantar peso, agachar ou tossir, a pessoa pode ter diástase abdominal, que é a separação dos músculos do abdome, mais especificamente a musculatura reto abdominal. Além da flacidez na barriga, ela leva à sobra de pele, concentração de gordura e até uma espécie de fenda na parede abdominal.

A diástase abdominal acontece frequentemente durante a gravidez e pode ocorrer em pessoas obesas que tiveram uma perda de peso brusca, ou em indivíduos que ganharam muito peso rapidamente; ou ainda pessoas com distúrbio na produção de colágeno, com doenças pulmonares crônicas e, até mesmo, com diabetes.

A abdominoplastia é uma cirurgia com caráter estético, com objetivo de remover o excesso de gordura e pele da região abdominal, melhorando a autoestima do paciente. Segundo Arnaldo Korn, diretor do Centro Nacional – Cirurgia Plástica, antes de qualquer procedimento, sempre será necessária uma avaliação com cirurgião plástico para que as condições de saúde do paciente sejam checadas antes de decidir qual procedimento pode ser feito: "A cirurgia plástica, quando realizada em ambiente hospitalar e com um médico credenciado, é segura".

Papo PET com Dr. Filetti

Divulgação

Filetti: "Progredir nas terapias modernas para melhor qualidade de vida dos animais"

Óleo de cannabis na Medicina Veterinária

Eduardo Ribeiro Filetti

MUITO se tem falado sobre uso de cannabis na Medicina humana, despertando a atenção de médicos veterinários e pesquisadores no mundo. O canabigerol (CBG) é um dos canabinoides estudados e apresenta benefícios promissores no tratamento de humanos e animais.

Muitas destas drogas aprovadas em alguns países para benefício e melhoria de qualidade de vidas entravam no Brasil de maneira irregular. Recentemente, após estudos dos deputados estaduais do estado de São Paulo e aprovação do governador Tarcísio de Freitas, seu uso medicinal poderá ser realizado.

Nos seres humanos a maior utilização neste momento é nos casos de epilepsia, onde muitos pacientes tem mostrado bons resultados, com diminuição nas crises convulsivas. Já na Medicina Veterinária, laboratórios envolvidos mostram benefícios no tratamento da Cistite Idiopática Felina, doença urinária grave, que muitas vezes bloqueia a saída da urina para o meio externo, causando muita dor e podendo intoxicar o felino pela retenção urinária. O uso deste medicamento pode relaxar os músculos do sistema urinário.

Existem estudos da utilização do medicamento em felinos ariscos, pois pode agir no sistema nervoso central e deixar os gatos mais tranquilos. Segundo os relatos, os gatos ficam mais alegres e carinhosos com pessoas da casa. Sabemos que muitos felinos que não tiveram contato com seres humanos nos primeiros 60 dias de vida vão ter muita dificuldade de domesticação. Alguns cães agressivos e nervosos também foram testados e após tratamento mostraram mais tranquilidade.

Zoológicos no mundo estão utilizando a droga durante os primeiros meses da chegada do animal para diminuir a ansiedade e tristeza, melhorando sua adaptação em cativeiro. Inúmeros estudos estão sendo realizados em hospitais e universidades no mundo e em breve teremos novidades na área médica veterinária e zootécnica.

O CBG foi utilizado em cães senis com síndrome de disfunção cognitiva, doença que atinge o sistema nervoso central, onde o pet fica andando em círculos, uivando, urinando em locais estranhos, procurando esconderijos pela casa e com insônia. Com a medicação a maioria dos cães teve sono perfeito, sem alterações negativas e boa disposição durante o dia. Na ortopedia, casos de osteartroses e osteorartrites, tão comuns no mundo moderno, tiveram diminuição das dores e da ansiedade, possibilitando melhor dinâmica nos passeios.

Acredito nos novos tratamentos e seus avanços, pois temos que progredir nas terapias modernas para melhor qualidade de vida dos animais. Ainda é precoce para avaliarmos todos os benefícios desta droga e seus possíveis efeitos colaterais, mas, com dedicação, amor e estudo, tenho certeza que vamos evoluir.

Eduardo Ribeiro Filetti é médico veterinário e professor universitário, pós graduado em clínica e cirurgia de gatos, mestre em Saúde Pública e fitoterapeuta.

Por Sandra Netto
www.blogcomsandranetto.blogspot.com.br
sandranetto@jornalperspectiva.com.br

- Expoente do Movimento Olímpico do Brasil, como atleta e dirigente, presidente do Comitê Olímpico Brasileiro e membro e vice-presidente do Comitê Olímpico Internacional, major Sylvio de Magalhães Padilha, avô de Antonio Murray Neto, é tema de documentário disponível em https://youtu.be/0yO4Go7ccl0
- *Celebra Show, feira de negócios do mercado de celebrações, acontece de 31 maio a 3 de junho, no Expo Center Norte, capital paulista, iniciativa da ABCasa, a Associação Brasileira de Artigos para a Casa, Decoração, Presentes, Utilidades Domésticas, Festas, Flores e Têxtil.*
- Congresso de marketing digital E-Summit 2023 acontece dias 1º e 2 de junho, no Instituto SEB – A Fábrica, em Ribeirão Preto, no interior do estado de São Paulo, com quatro palcos e mais de 30 palestrantes, realização da Etus.
- *"Loucuras Anunciadas", do artista espanhol Francisco de Goya (1746-1828), apresenta a coleção "Disparates", no Centro de Cultura Patrícia Galvão, em Santos, com 22 gravuras feitas entre 1815 e 1819.*
- Festival Encontro das Tribos será dias 6 e 7 de maio na Arena Anhembi, na capital paulista, com diversas atrações internacionais, como Ice Cube, Wiz Khalifa, Chase Atlantic, Steel Pulse e Dezarie como atrações internacionais. No card nacional: Racionais MCs, Planet Hemp, Matuê, Gloria Groove, Marcelo Falcão e muitos outros têm presença confirmada.
- *Os 60 anos da imigração coreana no Brasil são comemorados com exposição coletiva na sede do Centro Cultural Coreano no Brasil (CCCB), Avenida Paulista, 460, na capital paulista, até 31 de maio, em parceria com a Associação dos Artistas Coreanos, Associação dos Fotógrafos Coreanos e Associação de Caligrafia Moderna Coreana.*
- Terceira edição do Floripa Conecta, em comemoração aos 350 anos de Florianópolis, Santa Catarina, está marcada para acontecer de 1º a 31 de agosto, com a pretensão de ser o maior movimento da economia criativa na América Latina.

Patrícia Vargas/Divulgação

Andressa Carmo, Clarice Carmo e Andrielly Rita, respectivamente, vice-presidente e presidente da AAVV e idealizadora do Prêmio Mulher Caiçara: até 31 de março, o Brisamar Shopping, em São Vicente, recebe exposição de fotos das homenageadas do Prêmio, que enaltece mulheres que se destacam em sua área de atuação.

Divulgação

Carol Paiffer: CEO da Atom S/A e investidora do programa Shark Tank Brasil recebeu o Troféu JK Rio 2023 como Embaixadora da Influência Digital, em cerimônia no Hotel Copacabana Palace, por dedicar-se a ajudar pessoas a terem mais de uma fonte de renda, com disciplina, para que seus resultados possam ser consistentes. do Sony Channel.

Divulgação

Rubens Augusto Junior, fundador da rede Patroni: tradicional rede de pizzarias registrou aumento de 100% no faturamento do delivery nos últimos dois anos e, em 2023, espera faturar R$ 156 milhões e chegar a 285 lojas. Atualmente, 55% das unidades são no formato on-line.

Divulgação

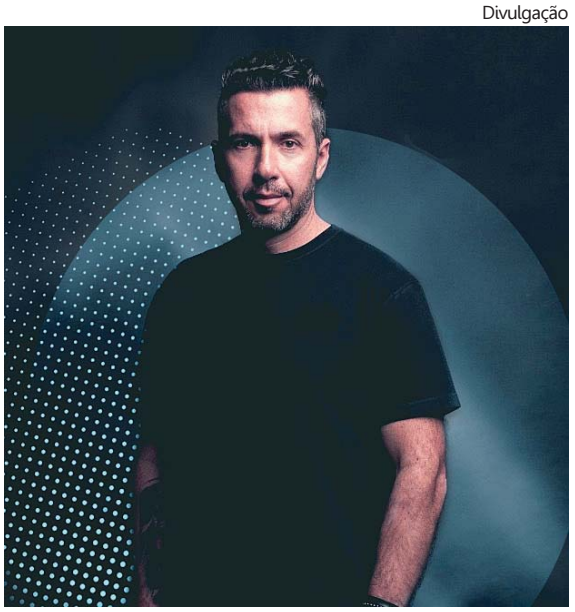

Rodrigo Ricco, CEO da Octadesk: apostando na eficiência operacional para alavancar os negócios em 2023, a plataforma de atendimento conversacional criou Guia de Eficiência para ajudar na gestão de negócios nas áreas de Educação, Tecnologia e Vendas e Comércio.

Divulgação

Ana Laura Motta, ladeada pelo CEO Gabriel Oliveira, e CCO Silas Colombo: executivos da Motim, aceleradora de reputação e gestora de posicionamento, comemoram a promoção de Ana Laura a Content Manager, responsável por criar e estruturar nova área na empresa.

Divulgação

Simone Montagna, presidente e CEO das Operações Comerciais Brasil da Scania: desafio de manter a liderança na transição para um setor de transporte mais sustentável, assim como apresentar à sociedade produtos que reduzam as emissões e não sejam aventuras impossíveis de comprovar a viabilidade.

Tradição vegetariana

Atendimento diferenciado e mais intimista com os clientes

Bruno Scarpa

Divulgação

Capim Limão Restaurante Vegetariano: cozinha contemporânea

Há 18 anos, o Capim Limão Restaurante Vegetariano, em Santos, oferece o melhor do ovolactovegetariano, através da chef Carolina Dias e sua mãe Terezinha Dias, com uma cozinha contemporânea adaptada ao vegetarianismo.

Entre os destaques da casa estão a feijoada lactovegetariana, composta por proteína de soja, cenoura, tofu e provolone e também o churrasquinho lactovegetariano, com espetinhos de queijo coalho, proteína de soja, pimentão, abobrinha e cebola. A sobremesa fica por conta dos mais variados tipos de tortas, com ênfase para a torta sorvete capim limão.

O atendimento é diferenciado e mais intimista com os clientes, que têm contato direto com a chef e os proprietários do restaurante, que ficam no salão atendendo os frequentadores, recebendo impressões e opiniões sobre a casa e os pratos.

O Capim Limão Restaurante Vegetariano fica localizado na Avenida Conselheiro Nébias, 654, Boqueirão, com atendimento de segunda-feira a sábado, das 11h30 às 15 horas, e pode ser encontrado no Instagram @vegetarianocapimlimao

Divulgação

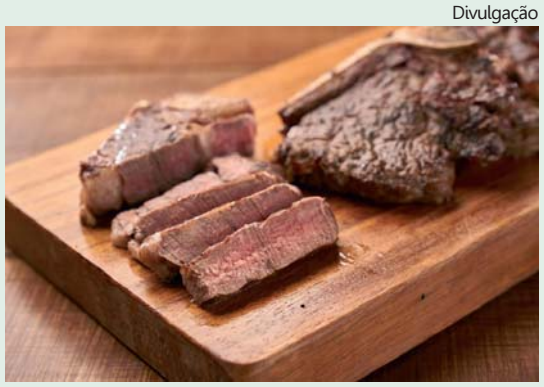

Filé mignon com osso: exclusividade da rede

Rodízio ganha três novos cortes

Reconhecida pela experiência do autêntico churrasco gaúcho, a rede Fogo de Chão incluiu três novos cortes ao seu tradicional rodízio completo, que já conta com 18 opções de carnes nobres. O galeto, servido completo, é crocante por fora e suculento por dentro, prometendo surpreender os paladares mais apurados. A linguiça apimentada se junta ao menu que também oferece linguiça regular e morcilla.

O destaque é o filé mignon com osso, exclusividade da rede. O corte é fornecido pela FWS, que tem processo verticalizado de produção (farm from to table), controlando toda a cadeia, desde a genética até o porcionamento final. "Essa novidade une todo o requinte e a nobreza do filé mignon aliados ao charme e ao sabor que a carne próxima do osso proporciona", afirma Paulo Antunes, country manager Brasil.

Bar apresenta nova carta de drinks

O Bar do Terraço Itália contratou um craque da mixologia: Alê D'Agostino. No Terraço Itália, na Avenida Ipiranga, 344, na capital paulista, ele é o criador da nova carta de drinks do emblemático bar, a cereja do bolo do complexo de salões e restaurante de cozinha toscana, que atrai visitantes locais, do Brasil e mundo, com sua programação musical e vista deslumbrante da cidade de São Paulo. "Sem dúvida, é um bar especial, tem classe e uma vista que dispensa comentários, procurei deixar os drinks com esse clima", diz D'Agostino. Foram mantidos drinks clássicos, e adicionados outros de sotaque italiano, como o Il Martino, martini que leva gin, aperitivo Bianco e um destilado grego de uvas. No capítulo "italianos", entraram o Garibaldi (amaro, suco de laranja e espumante), IL Negroni del Maestro (amaro bianco, red bitter, vermute tinto, gin, whisky defumado), Isola (licor de laranja, bitter, vermute rosso, rum envelhecido, destilado de uva), Espresso Tiramissu (Licor de Café, Café Espresso, aperitivo bianco, suco de laranja, vodka) e Americanino (aperitivo cocchi rosa, luxardo bitter).

Divulgação

Alê D'Agostino: craque da mixologia no Terraço Itália

São Paulo Restaurant Week

O Nubank é um dos patrocinadores da 30ª edição da São Paulo Restaurant Week, que encerra no próximo dia 30. A parceria oferece promoções aos clientes do cartão Ultravioleta: os usuários terão acesso a uma semana extra, pós evento, de 1º a 7 de maio, dedicada a eles, para que possam aproveitar com exclusividade o festival. Além disso, clientes que fizerem o pagamento da conta em restaurantes do menu premium e diamond ganharão um café cortesia. A lista dos restaurantes está no site do festival. "Queremos estar presentes no dia a dia das pessoas para além dos serviços financeiros, promovendo experiências exclusivas", comentou Juliana Roschel, diretora de marketing do Nubank. O São Paulo Restaurant Week traz uma seleção com menus com entrada, prato principal e sobremesa, a partir de R$ 54,90.

Food service recupera fôlego e apresenta crescimento

O food service recuperou-se da crise ocasionada pela pandemia e ainda apresentou crescimento exponencial em relação ao período de ápice da crise sanitária, apurou levantamento realizado pela Acom Sistemas, especializada em soluções para o setor. A amostra envolveu a base de clientes da empresa, que desenvolveu o Erp Everest, que extraiu os valores de dois indicadores de desempenho: o volume de comandas processadas e o total de vendas realizadas entre os anos de 2019 e 2022. A amostra contemplou restaurantes, bares, casas noturnas e distribuidoras.

"Se houve um setor que passou por enormes transformações nos últimos anos e aprendeu com as adversidades foi o Food Service", opina Eduardo Ferreira, CCO da ACOM Sistemas.

Divulgação

Sistema Erp Everest: números entusiasmam

Começando pelo segundo trimestre de 2020, quando a pandemia estava em processo de consolidação, houve uma redução de 68% no volume de comandas processadas, se comparado ao mesmo período de 2019, ano pré-pandemia, quando o food service estava alçando voos importantes. Em relação ao volume de vendas dentro do mesmo recorte temporal, a redução é de 86%. De acordo com a análise, 2020 fechou com uma redução de 35% no total das vendas em relação ao ano de 2019.

Em 2021, segundo ano da pandemia, o setor começou a ensaiar um retorno, e apresentou um crescimento gradual no decorrer dos trimestres. O resultado foi um crescimento no volume de comandas 42% maior em comparação a 2020 e 5% maior que em 2019. O volume de vendas seguiu o mesmo caminho, com um resultado financeiro 87% maior em relação a 2020 e 22% maior que em 2019.

No ano passado, em relação às comandas processadas, houve crescimento 6% superior a 2021 e 12% maior que em 2019, ano pré-pandemia. No volume de vendas, 2022 supera o ano anterior em 49% e 2019 em 82%.