jornalperspectiva.com.br

PERSPECTIVA

TITAN Comunicação Ltda.
Ano 37 · Edição nº 317
Junho de 2021

Lançamento da TK Elevator

EXPERIÊNCIA SURPREENDENTE

Agile Mirror oferece uma nova conexão entre o elevador e os passageiros

Dubai aposta em iniciativas sustentáveis

Campanha apresenta destino com visão ecológica

Futuro inspira a mobilidade urbana

Indústria se ajusta à modernidade

Capa: *TK Elevator lançou no mercado a solução Agile Mirror, que oferece uma nova experiência de conexão entre o elevador e os passageiros, que vai além do movimento de subir e descer. A transformação está por trás do espelho, que projeta não só a imagem refletida.....Pág. 5.*

Capa: Fotos Divulgação.

Veículos & Negócios

O editor Nelson Tucci analisa fatos e indicadores para afirmar que a conclusão óbvia é que o país está em rota de crescimento, apesar da pandemia.....Pág. 7.

Divulgação

Iniciativa destaca a amplitude do trabalho feito em Dubai para garantir impacto positivo no meio ambiente

Turismo

Dubai lançou a campanha "Entre na cena verde" para incentivar a incorporação de práticas mais ecológicas e aumentar a conscientização de turistas.....Pág. 6.

Autoestima

Diretamente ligado a doenças respiratórias, diversos tipos de câncer e patologias cardíacas, o tabagismo pode estar associado à perda de audição.....Pág. 8.

Divulgação

Cão filhote se alimenta de 4 a 5 vezes ao dia

Pet

Entre as dicas para manter a saúde de seu pet em dia, o médico veterinário Eduardo Filetti frisa a importância de seguir uma rotina no horário de alimentação..Pág. 8.

Memória

Em depoimento do Programa Memória-História Oral, da FAMS, o jornalista Conde relembra passagens de sua trajetória profissional e de sua visa pessoal.....Pág.10.

Opinião

Alternativa consistente

Presidente vem e vai. E é muito bom que seja assim, no que se convencionou chamar de rodízio democrático. É muito ruim, em qualquer país, quando a pessoa vem e não quer ir mais embora. Pois bem, partidos políticos brasileiros já começam a se movimentar em torno das eleições de 22 – "dois patinhos na lagoa", mas em águas não necessariamente cálidas e plácidas. É visível a intolerância de quem está no poder e de quem já o ocupou e prepara novo arsenal para voltar. O país, solapado por mensalões, petrolões e uma brutal epidemia que já nos tirou meio milhão de irmãos do convívio terreno, não precisa de mais escândalos de desvios de dinheiro. Tampouco de desemprego, fome e miséria. Pedir para o cidadão classe média comer menos e atirar os restos aos famélicos não pode ser uma política de governo. Não sei que religião o ministro dono do cofre professa, mas certamente precisaria se aconselhar com um sacerdote (seja este de que inclinação for). Se pegarmos os últimos 10 anos (deixando os outros 511 de lado) veremos tantos descalabros que se torna irresistível puxar o assunto da terceira via. Dias atrás, dirigentes de cinco agremiações partidárias (e observadores de outras duas) se reuniram em Brasília para discutir uma posição consensual: criar uma candidatura que não seja a do atual nem do ex-presidente. Ou seja, a campanha já está na rua. Mais que boquirrotos e falsos messias, precisamos de programas de governo consistentes. Todo o resto é composição.

Advocacia no registro do comércio

Alberto Murray Neto

Dizia o meu saudoso professor de direito civil na Faculdade de Direito do Largo de São Francisco, Alcides Tomasetti Júnior, que não bastavam ter aulas teóricas sobre direito registrário. Que deveríamos ter aulas práticas sobre o tema. Ressaltava o professor Tomasetti que a vida no advogado no dia a dia dos cartórios era diferente das teorias que aprendíamos nos bancos da faculdade. E ele tinha razão. O Brasil é, por natureza, um país cartorial, em que para quase tudo se exige um registro. Há cartórios para cada ato, cada qual com seus provimentos próprios. Uma coisa que se exige em um é diferente do que se requer em outro.

Entre os cartórios, incluo as Juntas Comerciais. A rigor, as Juntas Comerciais são cartórios públicos, onde se registram os atos das sociedades empresariais, para que os documentos tenham validade e sejam oponíveis perante terceiros. As Juntas Comerciais estão tecnicamente subordinadas ao DREI (Departamento de Registro Empresarial e Integração), do governo federal e, politicamente, estão subordinadas ao governo estadual de sua jurisdição. Não obstante as leis que regulam a atividade das sociedades por ações e das sociedades empresárias sejam federais, assim como também o são as Instruções Normativas do DREI, o fato é que, na prática, cada Junta Comercial, em cada estado, tem suas características próprias quanto ao modo atuar no dia a dia. E lidar com isso é um desafio constante para o advogado que atua nesse segmento.

Advogar no Registro Empresarial requer conhecer bem a legislação federal, as Instruções Normativas do DREI e como funciona cada Junta Comercial. Isso implica diretamente a forma de redação de atos societários complexos, que devem ser registrados no órgão. Um ótimo aprendizado que tive na minha vida profissional foi atuar como Vogal, Corregedor e Vice-Presidente da Junta Comercial do Estado de São Paulo (Jucesp), quando o presidente era o professor Armando Rovai. Atuar na Jucesp foi um aprimoramento muito relevante na minha formação de advogado militante no direito societário. Coisas que não aprendemos na faculdade e que só o trabalho cotidiano servindo à Jucesp é capaz de ensinar.

Alberto Murray Neto é advogado do escritório Murray - Advogados, de São Paulo.

Murray

Alberto: "Desafio constante para o advogado que atua nesse segmento"

PERSPECTIVA Jornal PERSPECTIVA é publicação da TITAN Comunicação Ltda. CNPJ 02.546.886/0001-07 **PUBLICIDADE|REDAÇÃO|ADMINISTRAÇÃO** Tel. (13) 99147.6522 Matriculado nº 715 na Associação de Jornais do Interior do Estado de São Paulo (Adjori-SP) **IMPRESSÃO** Gráfica Printi (11) 4130.3799 **DIRETOR EDITOR** Luiz Carlos Ferraz MTb. 2045 **DIRETORA MKT** Sandra L. Netto MTb. 42562 Circula em Santos e cidades da Região Metropolitana da Baixada Santista Jornal PERSPECTIVA nº 317 Ano 37 junho/2021. Sugestões de pauta podem ser enviadas para redacao@jornalperspectiva.com.br Artigo assinado é responsabilidade do autor. Todo o conteúdo está disponível em www.jornalperspectiva.com.br

Para todos os estilos

Durafloor amplia portfólio de pisos laminados

Divulgação

Linha New Way Carvalho Eterno: leitura suave a delicada

Inspirada pelas tendências propostas pela WSGN, a *Worth Global Style Network*, o Durafloor ampliou seu portfólio com o lançamento de novas linhas e padrões de pisos laminados, aliados ao melhor custo-benefício, facilidade de instalação e limpeza, qualidade e durabilidade. Entre as novidades está a Mood. Com réguas de 248 x 1340 mm e resistência AC4, a linha apresenta quatro padrões, sendo dois madeirados – Riviera e Nogueira Caiena – e dois conceituais – Lunar e Artesanal.

O padrão Riviera aposta na madeira com tons lavados e suaves, com um pouco mais de movimento e elementos que criam um ambiente condutor de sensações. O Nogueira Caiena ressalta a naturalidade da madeira avermelhada. Com nuances de cores nas catedrais, o padrão desperta a elegância dos estilos dark historical e new retrô.

Com uma proposta mais ousada e moderna, o padrão Lunar tem aparência semelhante ao concreto, conferindo um ar contemporâneo aos ambientes, apostando na mistura entre o passado e o presente. O Artesanal é inspirado na tendência personal style, com três variações de tons e recortes geométricos e a proposta da marchetaria para o piso.

Outra novidade da Mood é a possibilidade da criação do efeito "total look", pois os padrões têm suas correspondências nos painéis de revestimento Duratex. Além disso, os produtos da linha são produzidos com a tecnologia Ultra Premium, que garante maior resistência aos efeitos das intempéries, conferindo maior estabilidade dimensional e menor coeficiente de dilatação.

Outra linha de pisos laminados Durafloor é a Nature. Inspirada na força e poder da natureza, ela ganhou dois novos padrões que também trazem a textura com entalhes e aparência de madeira natural. O Jequitibá Rosa, árvore símbolo de alguns estados brasileiros como São Paulo, é reproduzido em toda a sua elegância e fluidez nas catedrais no piso de dimensões 187 x 1340 mm. O Cumaru Raiz possui tonalidade mel queimado e poros marcados e seu desenho orgânico e natural marca a tendência cluttercore, que propõe uma "desordem estética".

Com referências jovens e texturas leves e linheiras, a linha New Way também passou por reformulação e traz dois novos padrões, completando o portfólio com dez opções de tonalidades e texturas. Com referências escandinavas, o Carvalho Eterno explora a estrutura do carvalho com uma leitura mais suave e delicada, criando ambientes ao melhor estilo cozy cave. Já o Carvalho Avelã apresenta um tom mais quente com nuances da madeira natural, aliado a uma rusticidade delicada. Sua tonalidade inspira as tendências indoor-outdoor living, que pede o frescor do ar livre nos ambientes.

Luis Gomes/Divulgação

Dicas para cuidar de espécies na área do banho

Planta no box, sim!

A decoração do banheiro quase sempre está limitada à área que compreende a bancada e a bacia sanitária, enquanto no box as escolhas ficam concentradas no revestimento, o nicho para dispor os produtos de higiene e os metais. Para quebrar a rotina os arquitetos Erika Mello e Renato Andrade, do escritório Andrade & Mello Arquitetura, lançaram mão do shower plants, termo utilizado pelos fãs do Urban Jungle, que na tradução literal significa "plantas no box do chuveiro".

De acordo com Renato é possível inserir espécies naturais dentro do box: "É maravilhoso ter as plantas por perto e já foi cientificamente comprovado que elas aumentam a sensação de bem-estar. Durante o banho, elas deixam o momento ainda mais relaxante". No projeto onde a ideia foi aplicada, o apartamento não dispunha de varanda e os proprietários manifestaram o desejo de ter plantas por perto. "A nossa sugestão de trazê-las para o banheiro agradou", lembra Erika. O jardim vertical harmoniza com o cimento queimado das paredes.

Além de deixar o banheiro mais agradável, a presença do verde proporciona mais vida ao ambiente. As plantas purificam e renovam o ar, além de contribuir para um décor mais charmoso.

É necessário escolher as espécies adaptadas à vivência em ambientes úmidos e resistentes às temperaturas elevadas por conta da água quente do chuveiro. De acordo com Erika, jiboias, bromélias, orquídeas, avencas, violetas, comigo-ninguém-pode, asplênio, peperômia, lírio da paz e caládio são algumas das plantas que reúnem essas características: "Cuidando com atenção, essas plantas são capazes de absorver toda a umidade do espaço".

Segundo Renato, é indispensável analisar outros fatores, como o relacionado à luz solar e à ventilação natural: "Fica complicado aplicar a ideia em um espaço apertado. Um box grande propicia a distância para que as espécies não sejam impactadas pela água e produtos de higiene, evitando danos". Na manutenção, Erika acrescenta a limpeza com maior frequência, pois as plantas soltam folhas velhas.

CONSUMIDOR & CIDADANIA

Por Luiz Carlos Ferraz
luizferraz@jornalperspectiva.com.br

● *Fundação Abrinq desenvolve até agosto a campanha "Não ao Trabalho Infantil", buscando reforçar o papel da sociedade na luta pela garantia dos direitos das crianças e adolescentes. A fundação atua no fomento da informação sobre os prejuízos que o trabalho infantil representa e em ações de combate, por meio de seus programas sociais. O trabalho precoce pode acarretar consequências físicas e psicológicas, impossibilitando que a criança ou o adolescente tenha oportunidades de construir uma vida adulta saudável. A campanha tenta desmistificar alguns conceitos espalhados sobre essa prática, como nas frases "É melhor trabalhar do que roubar" ou "O trabalho enobrece". O trabalho antes da idade legal, contudo, é prejudicial para qualquer criança.*

● Em Santos, nos cinco primeiros meses do ano, o Poupatempo realizou mais de 63 mil atendimentos, sendo mais procurados na unidade os serviços relacionados à Secretaria de Finanças (22,4 mil), Procuradoria Geral do município (16,5 mil) e Secretaria de Gestão (11,5 mil). "A parceria entre o governo do estado e as prefeituras nos permite oferecer atendimentos com agilidade, eficiência e qualidade no mesmo local, com a possibilidade de ampliar a oferta de serviços públicos, inclusive dos municípios", afirma Murilo Macedo, diretor da Prodesp.

Divulgação

CHILDHOOD
pela proteção da infância

● Childhood Brasil, fundada em 1999 pela rainha Silvia da Suécia, em parceria com o BID Invest, membro do Banco Interamericano de Desenvolvimento, lançou o Guia "Prevenindo a exploração sexual: um guia prático para o setor privado", que conscientiza para promover a proteção de direitos de crianças e adolescentes e outros grupos vulneráveis. São detalhados estes passos: definir posicionamento, preparar a empresa, formar comitê gestor, estudo e avaliação de riscos, ações internas, ações externas, ações de comunicação, monitoramento e avaliação, revisão e fase de operação.

● *Powpay, o app feito para a geração super conectada de crianças e adolescentes, disponibiliza serviços de cartão pré-pago, carteira digital e poupança, visando dar mais controle ao dinheiro do jovem, mediante a criação de poupanças para metas específicas, com notificações sobre o quanto deve poupar e em quanto tempo isso pode demorar para acontecer – tudo com abordagem lúdica e prática.*

CARTAS para esta coluna: Jornal Perspectiva, Consumidor & Cidadania, e-mail: redacao@jornalperspectiva.com.br

Cidade

Projeto foca adaptação às mudanças climáticas

Trabalho envolve Baixada Santista e mais 13 cidades paulistas

Divulgação

Ampliar ações para incluir os 645 municípios nos próximos anos

Santos será protagonista no projeto "Municípios Paulistas Resilientes", lançado em junho pelo governo de São Paulo. O trabalho, que envolve Baixada Santista e mais 13 cidades paulistas, propõe capacitações para os municípios prepararem seus planos de adaptação climática, bem como a utilização da rede de dados estadual para facilitar o entendimento sobre vulnerabilidades climáticas, especialmente relacionadas a eventos extremos como chuva e temperatura.

A iniciativa conta com o apoio da Agência de Cooperação Alemã para o Desenvolvimento Sustentável (GIZ). A disponibilização das informações de forma customizada para que as regiões possam desenvolver seus planos frente aos impactos da mudança climática é pioneira no Brasil. A ideia é ampliar as ações para incluir os 645 municípios nos próximos anos.

"Santos já vem realizando esse trabalho", disse o chefe da Seção de Mudanças Climáticas da secretaria de Meio Ambiente, engenheiro Eduardo Kimoto Hosokawa: "Somos os pioneiros no país, lançando um Plano Municipal de Adaptações Climáticas, em 2016, em uma parceria com a GIZ. Nosso trabalho gerou interesse e apoio do governo do estado e agora, por meio deste projeto-piloto, poderemos replicar essa iniciativa para outros municípios".

Ele explicou que as prefeituras poderão padronizar e compartilhar sua base de dados, entender suas vulnerabilidades, como riscos de deslizamento, problemas na rede de drenagem, entre outros, e elaborar seus planos: "Santos vai apoiar essa capacitação e, por sua estrutura com geólogos e meteorologistas, por exemplo, contemplar toda Baixada Santista, além de aperfeiçoar nosso plano. Os efeitos da mudança climática não são exclusivos de Santos. É um problema global".

O plano de Santos

Estas são as principais recomendações do Plano Municipal de Mudanças Climáticas de Santos (Pmmcs):

- *Viabilização de instrumentos econômicos, financeiros e fiscais para a promoção dos objetivos, diretrizes, metas, ações e programas;*
- *Criação de uma Base de Dados sobre mudanças climáticas;*
- *Incentivo às iniciativas públicas e privadas para mitigação de emissões de gases de efeito estufa (GEE) e adaptação às mudanças climáticas;*
- *Monitoramento de fatores de risco à saúde decorrentes das mudanças climáticas;*
- *Garantir participação da sociedade civil, ONG's e Universidades nos processos consultivos e deliberativos relacionados à mudança do clima;*
- *Criar metas de redução de emissão de GEE, com estratégias de mitigação e adaptação;*
- *Implantar monitoramento contínuo para prevenção de riscos em áreas costeiras;*
- *Otimização do aproveitamento e redução dos resíduos;*
- *Divulgação do tema por meio da informação transparente, científica e democrática;*
- *Fomentar a proteção e recuperação de ecossistemas naturais;*
- *Capacitar a população para enfrentar as situações de riscos;*
- *Introduzir medidas de eficiência energética, de recursos hídricos e ampliação de áreas verdes.*

R$ 200 mil para pequenos negócios

A Confederação Brasileira de Empresas Juniores (Brasil Júnior), que representa o Movimento Empresa Júnior (MEJ) no país, apresenta o projeto Salve Um Negócio, que presta consultoria a pequenas empresas. Em 2020, a iniciativa envolveu 400 pequenas empresas e rendeu R$ 95 mil em investimentos diretos. A meta neste ano cerca é beneficiar 800 empresas e gerar R$ 200 mil em aporte. O suporte acontece por meio de metodologia desenvolvida pela Brasil Júnior com auxílio de parceiros e mantenedores. Neste ciclo, os focos das mentorias serão com temas sobre contingenciamento de custos e oportunidades de crescimento.

Todo o processo acontecerá de forma online. Os pequenos empreendedores interessados em receber o projeto gratuito devem entrar em contato com empresas juniores do seu estado. A empresa que desejar fazer doação para contribuir com o projeto, pode utilizar o link https://grifa.me/campanha/salve-um-negocio

Experiência surpreendente!

Mundo conectado e digital que cria novas formas de interação

A TK Elevator lançou no mercado da América Latina, a solução Agile Mirror, que oferece uma nova experiência de conexão entre o elevador e os passageiros, que vai além do movimento de subir e descer. A transformação está por trás do espelho, que passa a projetar não só a imagem refletida, mas também uma interface touchscreen multimídia, com opções e funcionalidades que integram o elevador ao edifício.

O conceito traz para dentro do elevador o que já existe do lado de fora: um mundo conectado e digital que cria novas formas de interação entre as pessoas. O objetivo é tornar a viagem do elevador um momento de interatividade e conexão realmente integrada com o que está acontecendo no mundo.

"Promover uma experiência inovadora aos passageiros que utilizam nossos elevadores diariamente é o que nos impulsionou a investir em soluções disruptivas como o Agile Mirror", afirma Eduardo Caram, Head de Novas Instalações da TK Elevator para a América Latina: Uma janela de oportunidades se abre quando quebramos paradigmas e enxergamos além do espelho. O elevador tem um papel fundamental na mobilidade urbana e agora pode contar com uma interface multimídia realmente integrada".

Divulgação

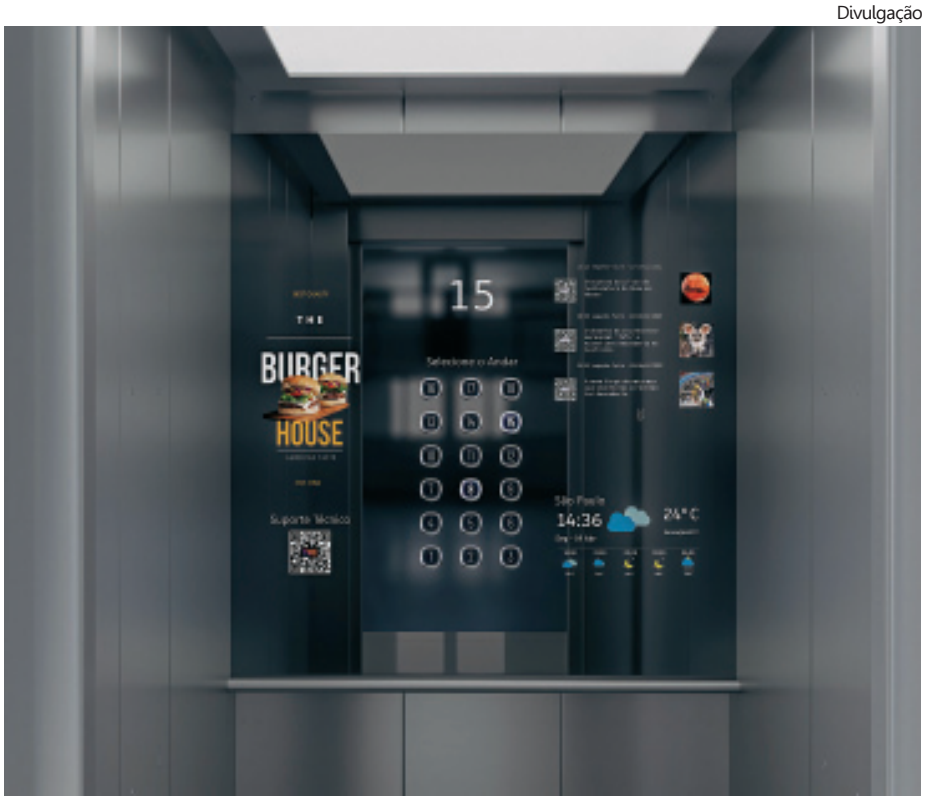

Agile Mirror: interface multimídia 4K para elevadores

A partir de uma tela LED 4K de alta resolução, com até 55 polegadas e sensível ao toque, o Agile Mirror disponibiliza opções de comando e entretenimento ao passageiro. Além de escolher o andar no painel digital, o usuário poderá ler um feed de notícias, verificar a previsão do tempo, a temperatura, acompanhar um comunicado do edifício e interagir com o equipamento.

Por meio do sistema de gestão de conteúdo (CMS) do Agile Design Center, o administrador pode definir de maneira online as configurações básicas e conteúdos publicados, desde o design dos botões no painel virtual, até os conteúdos de anunciantes e comunicados do condomínio. Também é possível visualizar previamente a configuração antes de publicá-la na tela do Agile Mirror.

"O elevador é um importante canal de comunicação e um ambiente com alto potencial publicitário. Com o Agile Mirror digitalizamos o processo e transformamos a viagem em uma experiência única de entretenimento para os usuários e que pode gerar receitas para o condomínio", complementa o executivo.

O novo pacote de soluções digitais da TKE inclui ainda o lançamento do Agile Painel de Operação, que permite ao condomínio substituir os tradicionais botões de dentro do elevador por um display touchscreen, com design inovador e opções de comando. Com ele é possível bloquear o acesso a andares e definir inúmeras possibilidades de customização. Os andares, por exemplo, podem ser agrupados de acordo com a sua sequência ou por uma característica em comum das unidades, recebendo novas indicações, como "academia", "salão de festas" ou "restaurante". Além disso, é possível customizar a interface com descrições de eventos ou atividades pontuais, como, por exemplo, "festa da Bia", "reunião de diretoria" ou "convenção de vendas", tornando o elevador um elemento vivo e conectado à dinâmica do empreendimento.

Com o Agile Mirror e o Agile Painel de Operação, a TK Elevator amplia seu portfólio de soluções digitais, que passam a ser comercializadas como opcional de fábrica em elevadores da marca e também estão disponíveis para elevadores multimarcas existentes, por meio de modernização, agregando valor ao patrimônio de milhares de empreendimentos.

Elevador mais rápido do Brasil

Apresentado como o elevador mais rápido do país, com velocidade de 8 metros por segundo, o modelo Schindler 7000 da Atlas Schindler será implantado em empreendimento corporativo na zona Sul de São Paulo. Por meio do Schindler 7000, o usuário poderá embarcar no térreo para chegar ao 33º pavimento de escritórios em menos de 1 minuto, graças ao sistema com cabos de tração com alongamento reduzido e grande performance mecânica.

As torres que compõem o empreendimento contarão com 33 elevadores da marca e, além do Schindler 7000, a Atlas Schindler instalará os modelos Schindler 3300 e Schindler 5500.

Divulgação

Schindler 7000: velocidade de 8 metros por segundo

Os equipamentos se destacam pelo design e tecnologias envolvidas. Eles contam com o Schindler Ahead, plataforma de conectividade que permite monitoramento e assistência remota, e com o sistema Schindler PORT para o gerenciamento de tráfego e controle de acesso aos andares.

Impacto dos critérios ESG no mercado

"O ESG nos negócios imobiliários: alinhando conceitos e colocando em prática" é o tema do VII Encontro de Construtores e Incorporadores, que acontece em 29 de junho, das 16 às 18 horas, no formato online. Realização conjunta do Secovi-SP e SindusCon-SP, o evento responderá questionamentos acerca dos impactos dos critérios ESG (Environmental, Social and Governance) no mercado imobiliário, assim como apresentará resultados com a aplicação ESG nos ambientes corporativos. Os critérios ESG têm engajado o mundo dos negócios e atraído investidores, e esse fato reforça a importância de se tratar estrategicamente o tema, com vistas a ampliar a competitividade empresarial, inclusive do setor imobiliário. Carlos Borges, vice-presidente de Tecnologia e Sustentabilidade do Secovi-SP, vai apresentar a experiência da Tarjab na palestra "Governança como decisão consciente para o negócio". Ana Rocha, da proActive, explicará a importância ESG no futuro dos negócios. Aron Zylberman, do Instituto Cyrela, tratará da importância do "S" no ESG, e Fábio Villas Boas apresentará a experiência da Tecnisa. Roberta Bigucci, da MBigucci, vai mediar o debate entre palestrantes e participantes. O evento tem patrocínio da Atlas Schindler e Gerdau.

Por Luiz Carlos Ferraz
redacao@jornalperspectiva.com.br

Iniciativas sustentáveis

Campanha visa apresentar Dubai com visão de futuro

Para incentivar a incorporação de práticas mais ecológicas e aumentar a conscientização de turistas e visitantes sobre as atrações sustentáveis em Dubai, o governo local lançou a campanha "Get into the Green Scene", ou "Entre na cena verde", com um calendário de atividades que indica como as pessoas podem se envolver, por meio de ações simples, com diferentes pautas sustentáveis ao longo do ano.

Desenvolvida pelo Turismo Sustentável de Dubai, um departamento do Dubai Tourism, essa iniciativa reúne organizações públicas e privadas para fortalecer ainda mais o posicionamento da cidade como um destino com visão de futuro para o turismo sustentável.

Para Yousuf Lootah, vice-presidente do Turismo Sustentável de Dubai, o lançamento da iniciativa destaca a amplitude do trabalho que está sendo feito em Dubai para garantir um impacto positivo no meio ambiente: "Estamos muito orgulhosos de lançar uma campanha que promove a facilidade com que visitantes e residentes podem abraçar comportamentos voltados para a sustentabilidade. Frequentemente, a magnitude do que a sustentabilidade acarreta pode ser preocupante, e é por isso que pretendemos simplificar o entendimento da campanha com ações simples para torná-la mais gerenciável e tangível para pessoas de todas as idades".

Divulgação

Burj Al Arab Jumeirah: situado em sua própria ilha, hotel tem a forma de vela

Além da campanha, o governo de Dubai aplicou mudanças no setor hoteleiro. Uma nova diretiva determina que todos os hotéis do emirado precisam cumprir todos os requisitos de sustentabilidade até 1º de julho, entre eles, iniciativas de formação de funcionários, presença de comitês de sustentabilidade em estabelecimentos hoteleiros, programas de responsabilidade social corporativa para comunidades locais, e planos de gestão de energia, alimentos e água. Esses requisitos apoiam o objetivo estratégico do emirado de redução das emissões de carbono em 16% até 2021.

Olímpia amplia hospedagem

Olímpia, estância turística de 54 mil habitantes localizada a 448 quilômetros da capital, é a segunda maior cidade do estado em número de leitos. Com 26.599 leitos e 607 meios de hospedagem (resorts, hotéis e pousadas), a cidade do Noroeste Paulista ultrapassou Aparecida, no Vale do Paraíba, que possui 20.649 leitos.

O ranking tem como base levantamento realizado pela secretaria municipal de Turismo junto aos principais municípios paulistas. Essa evolução da rede hoteleira está diretamente relacionada à chegada de grandes resorts para atender à crescente demanda gerada pelos parques aquáticos nos últimos anos.

Hoje, os dois maiores resorts multipropriedade do Brasil estão localizados em Olímpia: o Enjoy Olímpia Park Resort, com 912 apartamentos, e o Solar das Águas Park Resort, que será inaugurado no segundo semestre e entregará mais mil apartamentos. O município abriga o Wyndham Olímpia Royal Hotels, do GR Group, com 960 apartamentos.

Divulgação

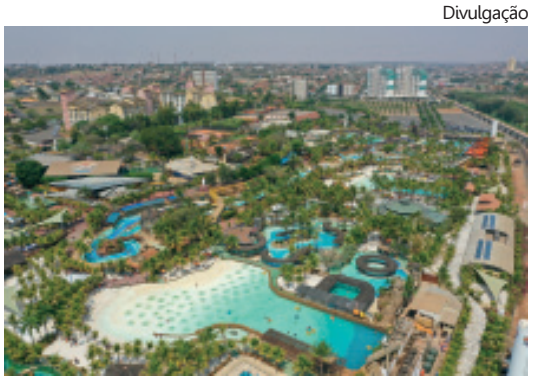

Olímpia: destaque para o Thermas dos Laranjais

A inauguração de novos atrativos turísticos, como o Museu de Cera (do mesmo Grupo Dreams que administra o Vale dos Dinossauros) e as discussões em torno da criação do Distrito Turístico de Olímpia e da incorporação do município à região metropolitana de São José do Rio Preto também devem contribuir para consolidar a cidade como o principal destino turístico do interior de São Paulo.

Atrações seguem protocolos

O Enjoy Olímpia Park Resort oferece várias atrações, com opção de água quente, academia e restaurantes. Nesta fase do Plano SP, o spa, cinema, sala de jogos e brinquedoteca não estão disponíveis. O resort disponibiliza apartamentos com cozinha americana equipada com micro-ondas e frigobar, antessala com sofá-cama e smartv e opção de um ou dois quartos com ar-condicionado. Está localizado ao lado do Thermas dos Laranjais e a poucos minutos do Vale dos Dinossauros. A Enjoy Hotéis & Resorts desenvolveu o protocolo "Enjoy Fun & Safe", que reúne medidas recomendadas por órgãos de saúde e segurança.

HOTÉIS POUSADAS ROTEIROS...

Divulgação

Pousada passará à condição de hotel

Port Louis reabrirá em setembro

Localizado na praia de Tabatinga, uma vila de pescadores na divisa de Ubatuba e Caraguatatuba, no litoral Norte de São Paulo, Port Louis reabrirá as portas para a temporada primavera/verão em 1º de setembro com o status de hotel. Segundo o diretor executivo do empreendimento, Luiz Tammaro, os serviços serão ampliados e os hóspedes terão surpresas no período de reabertura.

Com a modernização nas instalações e sistemas, o local passa a se chamar Port Louis Hotel e Restaurante, que se autodefine como um "pocket resort", ou, na tradução literal, resort de bolso. São 39 unidades de acomodação com estrutura de lazer diversificada. Com opções para toda a família, possui piscinas adulto e infantil, piscina aquecida, hidromassagem ao ar livre, academia, spa, brinquedoteca, sala de jogos, além de promover atividades, como rapel, tirolesa e escalada. Há ainda loja de conveniência, estacionamento e bar de piscina.

As acomodações do Port Louis são arejadas, espaçosas e estão disponíveis em cinco categorias, com capacidade para até quatro pessoas. A concepção do empreendimento é minimalista, com cores claras que permitem o ganho da luz do sol, e paisagismo valorizado por belos e refrescantes jardins tropicais.

Circuito Litoral Norte terá guia virtual

O Circuito Litoral Norte, em parceria com a secretaria de Turismo e Viagens do estado de São Paulo (Setur), está produzindo um guia virtual do Projeto Rotas Turísticas. Serão destacadas rotas temáticas regionais com a essência das cinco cidades integrantes – Bertioga, São Sebastião, Ilhabela, Caraguatatuba e Ubatuba –, como roteiro gastronômico, de ecoturismo, sol e praia, cultural, de surfe, mergulho, cicloturismo, bem-estar, avistamento de cetáceos, de náutico, religioso, de aventura, entre outros.

Após selecionadas por meio de equipes técnicas e Conselhos Municipais de Turismo de cada cidade, as atrações passarão por avaliação e detalhamento técnico pela Setur/SP. "As Rotas Turísticas são importantes por atrair, para uma mesma região, perfis com interesses distintos, aumentando a movimentação turística e, mais que isso, fazendo com que sejam ativados empreendimentos locais que não teriam força sozinhos", afirma o secretário de Turismo e Viagens do Estado, Vinicius Lummertz.

A previsão é que o guia virtual seja lançado em julho para que a região turística possa contar com esse apoio de divulgação e estruturação de produtos no segundo semestre do ano. As atrações, sendo oficializadas com perfil técnico e tematizadas, serão a base para formatação de produtos mais competitivos pelos operadores e receptivos locais que busquem estruturar e atualizar sua oferta para captação de novos clientes nessa retomada do turismo.

Novo mix nas ruas. E nos céus

Híbridos avançam nas vendas; elétricos puros estão devagar

Nelson Tucci

Se você acredita em Papai Noel é possível que o veja, ainda neste ano, pilotando um carro voador em vez daqueles prosaicos trenós. E se prefere ter os pés, ou rodas, no chão também terá boas surpresas com os elétricos, híbridos e alguns modelos movidos a combustível fóssil, porém estilizados. O fato é que a indústria da mobilidade está se ajustando de olho no seu próprio futuro.

O mercado de automóveis não é tão simples assim, por isso é preciso calma. Entusiasmo é bom, mas há que se conhecer a realidade. Exemplo: os eletrificados estão com a bola toda, mas se pegarmos – de forma isolada, só para referência – o mês de maio último, vamos encontrar na prancheta 3.100 veículos comercializados. Destes, apenas 86 são 100% elétricos enquanto os outros são híbridos.

Divulgação

E-VOLT da EmbraerX: futuro da mobilidade aérea urbana

Isto posto, voltemos aos modelos.

Até a conservadora Toyota, do tradicionalíssimo jipe Bandeirante, resolveu inovar e apresentou o Novo Corolla Cross, um SUV produzido na plataforma do seu grande sucesso (o bom e velho Corolla, lançado em 1966 e que está em sua 12ª edição, com o modelo E210). A montadora japonesa vai surfando na onda que, aliás, a Stellantis também pegou ao anunciar o seu SUV de nome Pulse (em plataforma da Fiat).

A igualmente conservadora Honda deverá aposentar o Civic, depois de 10 gerações. Lançado em 1973, o modelo vendeu muito – inclusive no Brasil –, mas nos últimos tempos vem perdendo fôlego e antes que precise de respiração artificial deverá sair de linha (possivelmente em 22), dando lugar a uma versão melhorada do City. O WR-V, de moderna arquitetura exterior (embora internamente seja idêntico ao Fit), deverá assumir posição de destaque, com a missão de fazer o consumidor esquecer o Fit, já bem feinho em seu design.

A Ford, que deixou o Brasil, deverá trazer novas SUVs argentinas e mexicanas, e em breve a GM, que comemora a acerto do Onix no Brasil, deverá mexer em seu portfólio, já que anunciou investimentos de US$ 35 bilhões em EVs (eletric vehicles) até 2025. E tudo isto porque não citamos marcas coreanas e chinesas. Enfim, há muito que se ver em termos de novidades nos próximos meses. Algum atraso pode ocorrer? Sim, por conta da pandemia ainda assistimos à falta de componentes (semicondutores, em especial) em todo o mundo. De qualquer forma o eVOLT (que não é nome de remédio, mas do carro voador da EmbraerX) já está sendo trabalhado e por ora testado em campo de provas. Logo estará nos céus brigando (comercialmente e não só por espaço) com os helicópteros. No futuro breve, trenós e veadinhos irão desfilar somente nos shoppings. Preparem as lentes de suas máquinas e celulares.

Leia Veículos & Negócios atualizada semanalmente em www.veiculosenegocios.blogspot.com.br

Centros de apoio profissional

O projeto Casa da Juventude foi lançado em São Paulo com a proposta de oferecer espaços multiuso de apoio ao público jovem no início da vida profissional. Os equipamentos terão ações de incentivo à qualificação, empreendedorismo, busca de oportunidades de emprego e renda e área de trabalho colaborativo, estimulando a criação de novos projetos e negócios entre o público juvenil. O governo do estado investirá R$ 20 milhões na criação de espaços em municípios de pequeno porte em diversas regiões. O projeto será gerido pela secretaria de Desenvolvimento Regional e contará com a participação das secretarias de Desenvolvimento Econômico; Cultura e Economia Criativa; e Habitação, por meio da Companhia de Desenvolvimento Habitacional e Urbano (CDHU).

Mapeamento para monitorar impacto ambiental

A Roca Brasil Cerámica compartilhou o resultado de sua Análise de Ciclo de Vida (ACV), que monitora o impacto de seus processos e produtos no meio ambiente. "Somos a primeira indústria de revestimentos cerâmicos nacional a investir em tal mapeamento", afirmou o managing director Sergio Wuaden: "Acreditamos na relevância desses indicadores para nosso planejamento estratégico, entendendo os desafios e oportunidades que a Roca Brasil Cerámica tem pela frente, para trabalhar sempre com muita ecoeficiência".

Divulgação

Fábrica da Roca Brasil Cerámica, em Campo Largo/PR

A ACV mapeou as etapas de extração da matéria-prima, transporte de insumos e produção dos revestimentos da fábrica 1 da empresa, em Campo Largo/PR. O documento é ponto de partida para novas metas sustentáveis da empresa, que já iniciou o monitoramento em sua outra unidade fabril, em São Mateus do Sul/PR, com previsão de conclusão para dezembro.

A Roca reavaliou seus processos após o desenvolvimento da ACV e já conta com resultados concretos. Um exemplo foram as contínuas melhorias no uso água. Hoje, utiliza 49% menos água que a média brasileira divulgada para 1 m² produzido em processos de via úmida. A empresa também trata 100% da água utilizada em seus processos. A quantia de água excedente devolvida à bacia hidrográfica do rio Cambuí tem a garantia de uma qualidade maior do que a da água original.

A extração responsável é outro ponto de destaque. 64% dos insumos são originários do Paraná, o que, além de reduzir o impacto ambiental resultante do transporte, incentiva a economia local. As quebras de materiais que ainda não passaram pelo processo de queima são retornadas e reinseridas ao início do processo produtivo, já as quebras de materiais que passaram pelo processo de queima são enviadas a outras empresas, que as reaproveitam como matéria-prima.

Além do controle de resíduos, a tecnologia empregada na fabricação dos produtos é essencial para a economia de insumos. Entre outros quesitos, 79% da energia utilizada é proveniente de fontes limpas e os fornos nas unidades operam apenas com gás natural.

Divulgação

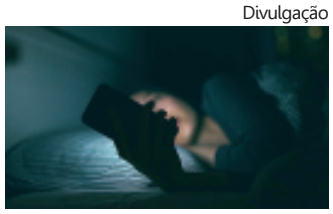

TCC-I: melhorar memória, concentração e atenção

Em busca de qualidade no sono

A Terapia Cognitivo-Comportamental para Insônia (TCC-I) é considerada pelas sociedades médicas e de sono o tratamento padrão-ouro e de primeira escolha para enfrentar o transtorno. Um dos especialistas na TCC-I é o psiquiatra Marcos Abud, que atende pacientes em consultório e conta com canal no Youtube, o Saúde da Mente, por meio do qual promove conscientização e desmistifica os problemas que afetam o equilíbrio emocional.

O tema preocupa parcela considerável da população do país, conforme pesquisa da Universidade Federal do Rio Grande do Sul (Ufrgs), realizada em 2020, que constatou que 50% dos brasileiros relataram alterações no sono. Apesar da baixa procura por médicos, a maioria dos entrevistados, cerca de 77%, demonstra desconhecer o tratamento, considerando o distúrbio como consequência de outras enfermidades.

Segundo Abud, a mudança de rotina imposta pela Covid-19 causou estresse, agravando o panorama do sono de grande parcela da sociedade: "Tudo isso virou um caldeirão de emoções e o sono é um dos que mais sofrem com esses momentos, pois é o período que precisamos relaxar, mas também aquele em que tudo vem à tona". Ele lista quatro impactos da falta de sono para a saúde física e mental: dificuldade na perda de peso; prejuízos na libido e na vida sexual; dificuldade em lembrar coisas importantes; enfraquecimento do sistema imunológico. E quatro benefícios de um período de sono bem dormido: melhora da concentração, memória e atenção; combate o envelhecimento; reduz o risco de Alzheimer; reduz o estresse e alterações de humor.

Tabagismo: além de doenças respiratórias e câncer

Perda de audição

Cigarro é composto por substâncias que impedem oxigenação do organismo

Diretamente ligado a doenças respiratórias, diversos tipos de câncer e patologias cardíacas, o tabagismo pode estar associado à perda de audição. O alerta sobre os danos que o cigarro pode causar ao nariz, garganta e ouvido é feito pelo Hospital Paulista Otorrinolaringologia. Segundo o otorrinolaringologista José Ricardo Gurgel Testa, a perda auditiva pode ocorrer por conta da diminuição de fluxo sanguíneo na cóclea, órgão localizado na parte interna dos ouvidos e responsável por captar e transmitir os sons ao cérebro.

"O cigarro é composto por uma série de substâncias químicas tóxicas e altamente nocivas, que impedem a oxigenação do organismo, causando prejuízos irreversíveis às células do ouvido, como a perda de audição", explica o especialista. Entre os componentes, o médico cita o cianeto de hidrogênio, gás utilizado para matar baratas, cupins e outras pragas e que age exatamente bloqueando a recepção do oxigênio pelo sangue, quando utilizado em altas concentrações.

Considerado um vício de cunho social, o tabagismo é uma doença causada pela dependência física e psicológica à nicotina, que afeta não apenas a saúde do fumante, mas também a das pessoas que convivem com ele. Para o otorrinolaringologista Domingos Tsuji, o vício pode desencadear alergias respiratórias, dores de cabeça e irritações nos olhos, entre outros males. Aos fumantes, os riscos são ainda maiores, podendo causar cerca de 50 patologias diferentes, como doenças cardiovasculares e câncer, por exemplo.

Entre os tipos mais frequentes de câncer, como o de pulmão, o médico alerta para o de laringe, que atinge as cordas vocais e a estrutura do órgão, podendo ser identificado ainda no início a partir de uma rouquidão. Segundo o especialista, é de extrema importância buscar um otorrinolaringologista caso rouquidões ou disfonias apareçam, para que o motivo real do problema seja identificado e tratado: "Outro tipo de câncer com alta prevalência em fumantes, e em pessoas que consomem muita bebida alcoólica, é o de boca, que atinge os lábios e o interior da cavidade oral, incluindo língua, gengiva e bochechas".

Distrofia muscular de Duchenne

Criado em 2016 com o objetivo de levar informação sobre a distrofia muscular de Duchenne (DMD), o site Movimento Duchenne em www.movimentoduchenne.com.br foi reformulado, trazendo conteúdos mais completos e detalhados. A DMD é uma doença neuromuscular genética, rara e degenerativa, que afeta principalmente meninos, e ocorre em uma frequência de um caso a cada 3.500-5.000 recém-nascidos do sexo masculino. Sinais, sintomas e características da doença, cuidado multidisciplinar – incluindo todas as áreas médicas que abordam a doença –, vídeos, depoimentos de pacientes e familiares, além de dicas de emergência fazem parte do conteúdo. O site é apoiado pela PTC Therapeutics, farmacêutica especializada em tratamentos para doenças raras.

Divulgação

Apoio da PTC Therapeutics

Papo PET com Dr. Filetti

Divulgação

Cuidados com a saúde animal

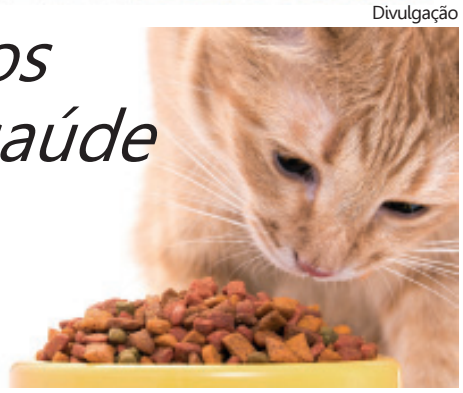

Importância da nutrição para os pets

A FORMA mais adequada de saber qual o tipo de nutrição adequada para cada espécie, raça e idade é conversando com o profissional médico veterinário, pondera Eduardo Ribeiro Filetti. "Cão filhote se alimenta de 4 a 5 vezes ao dia, pois precisa manter os níveis de glicose no sangue", diz Filetti, que é médico veterinário e professor universitário, mestre em Saúde Pública, pós-graduado em Saúde Pública, Clínica Veterinária e Cirurgia Médico Veterinária: "Já no caso do cão adulto, o ideal é se alimentar duas vezes ao dia, para ter um boa digestão".

Entre as dicas para manter a saúde de seu pet em dia, ele frisa a importância de seguir sempre uma rotina no horário de alimentação. Filetti listou alguns cuidados essenciais:

- Armazene a ração em compartimentos sempre fechados para uma excelente conservação.
- Os felinos devem ser alimentados com várias porções pequenas o dia todo. A água deve ser colocada a disposição sempre limpa e fresca, assim como para os cães.
- Os gatos são cheios de manias e as vasilhas de água e comida devem ser colocadas longe das caixas de areia.
- Alimentos devem ser servidos em temperatura ambiente, pois os gatos em sua maioria detestam alimentos gelados.
- As rações de boa qualidade, classificadas como premium ou super Premium, devem ser oferecidas aos pets, pois uma boa nutrição evita doenças e mantém alta a resistência dos animais.

"Se seu gato só come ração seca procure introduzir alimentos úmidos para evitar doenças do trato urinário", alerta Filetti: "A obesidade é um dos maiores problemas dos animais no mundo moderno. Então, evite ficar dando quitutes e baboseiras que desregulam a dieta dos pets".

- Cães e gatos não apresentam a mesma necessidade nutricional. Gatos necessitam de mais proteína que os cães e também nutrientes especiais, como a taurina.
- Animais castrados devem tem uma ingestão menor de carboidratos para não ficarem obesos.
- Os petiscos humanos são contraindicados pela alta taxa de sódio e calorias. Os ossos e palitos podem ser dados para distraírem os pets e como sinal de recompensa.
- Os suplementos servem para melhorar as quantidades de nutrientes, de acordo com as diversas fases da vida.

Autistas e interação com pets

O CENTRO de Nutrição e Bem-Estar Animal Waltham, parte da Mars Petcare, dedica pesquisas à interação humano-animal para comprovar o quanto essa relação é benéfica. E, nesta busca, estão os resultados de um estudo financiado pelo Human Animal Bond Research Institute (Habri), da Universidade do Missouri, nos EUA, que identificou que crianças com autismo e pais que adotaram um felino sentiram de imediato uma forte conexão com o pet. Os estudos mostram que a presença dos gatos na vida de crianças autistas causam efeitos positivos no desenvolvimento cognitivo e de aprendizado do vocabulário, isso porque os felinos interagem com os pequenos sem transmitirem a sensação de "pressão". Os gatos recebem carinho sem demonstrar e podem passar horas olhando para uma imagem em absoluto silêncio. Dessa maneira, ambos podem curtir seus silêncios naturalmente e juntos.

Por Sandra Netto
www.blogcomsandranetto.blogspot.com.br
sandranetto@jornalperspectiva.com.br

- 7ª edição do Connected Smart Cities & Mobility, no Centro de Convenções Frei Caneca, em São Paulo, de 1º a 3 de setembro, nos formatos presencial e virtual, fecha ciclo de encontros regionais realizados nas 27 capitais do país e que discutiram projetos inovadores para cidades inteligentes.
- *Até 8 de julho, pelo e-mail catedra@memorial.org.br, é aceita inscrição ao edital do Memorial da América Latina para a concessão de bolsas de pesquisa voltadas ao tema do refúgio e seus desdobramentos no contexto brasileiro atual, nas áreas de historiografia, audiovisual, direitos humanos e comunicação.*
- Com o apoio oficial de 24 organizações, dias 17 e 18 de agosto acontece o 3º Congresso Nacional dos Profissionais de Eventos, o Conape, no formato de webinar, 100% online e transmissão ao vivo, programando 24 palestras e chats em tempo real.
- *Exposição virtual do projeto "Rodoviária de Santos, 50 anos de histórias" está no Instagram www.instagram.com/rodoviaria_historias/, com fotografias antigas, contemporâneas e outras formas de ilustração, como reprodução de jornais e revistas, mapas, plantas e desenhos. O projeto prevê a realização de documentário.*
- Até 17 de julho circulará online o espetáculo "Oi Lá, Inezita", uma fábula musical inspirada na vida e na obra de Inezita Barroso (1925-2015), criação da Cia. Cênica, no link https://linktr.ee/CiaCenica
- *Prêmio Sebrae de Jornalismo está com inscrições abertas até 31 de agosto, tendo como tema "A importância da micro e pequena empresa para o enfrentamento da pandemia", envolvendo empreendedorismo, produtividade e competitividade, inovação e startups, inclusão produtiva e sustentabilidade, transformação digital, políticas públicas e legislação e acesso a crédito.*
- Expo Retomada acontecerá nos dias 21 e 22 de julho, no Santos Convention Center, na Ponta da Praia, fundamental para o setor de eventos com foco na geração de negócios.

Fotos de Rafael Renzo e Denise Andrade

Angelo Derenze, João Armentano e Danieli Mastropietro

Rodrigo Pitangui, Carlos Rossi e Breno Rivkind

Angelo Derenze: diretor geral do D&D Shopping comandou cerimônia híbrida, no final de maio, no WTC Events Center SP, para homenagear profissionais de arquitetura e decoração. "Acolher e atender profissionais e consumidores é uma das nossas prioridades", comentou Angelo.

Fabiano e Tania Hayasaki

André Ligeiro/Divulgação

Antonio Mônaco Junior: novo diretor do Centro Criativo de Fine Fragrance para América Latina (CCD), da Givaudan, tem como responsabilidade orquestrar as áreas de desenvolvimento de avaliação, marketing e pesquisa de mercado da fabricante suíça líder global na criação de aromas e fragrâncias.

Divulgação

Pamela Meneguetti: nova diretora global da área Legal & Compliance da Nuvemshop, plataforma de e-commerce líder na América Latina com mais de 80 mil lojas online na região. Ela reforça o time, que recebeu recentemente Luis Shiguemichi, head global de Channel Marketing, Guilherme Pedroso, country manager para o Brasil e Otávio Alves, diretor para Grandes Contas no Brasil.

Tairon Santos: novo gestor do Fazzenda Park Hotel, localizado em Gaspar, no Vale do Itajaí, em Santa Catarina, focado em desenvolver estratégia de crescimento e identificar oportunidades de novos negócios nos mercados de São Paulo, Rio de Janeiro, Mato Grosso do Sul e Minas Gerais.

Divulgação

Divulgação

Raghu Raghuram: até então vice-presidente executivo e diretor de operações de produtos e serviços em nuvem, o executivo assumiu o cargo de CEO e membro do Conselho de Administração da VMware, com sede em Palo Alto, Califórnia, líder em software corporativo.

Bem-vindo ao Chicago

Decoração, arquitetura e símbolos culturais da cidade americana

Bruno Scarpa

O Chicago American Bar Santos chegou a Santos em junho funcionando no sistema "soft opening", que se trata de uma abertura gradual antes de abrir em definitivo para o público em geral. Trata-se de um bar temático com referência à cidade de Chicago, nos Estados Unidos, com decoração, arquitetura e símbolos culturais da cidade americana; desde a decoração até a gastronomia.

Entre os destaques da casa estão "ribs on barbecue", composto de costelinha de porco assada e grelhada ao molho barbecue com geleia de maçã, e a "chicago style deep disch pizza" – uma pizza diferente, com 24 cm de diâmetro e 4 cm de altura com queijo e molho de tomate.

Divulgação

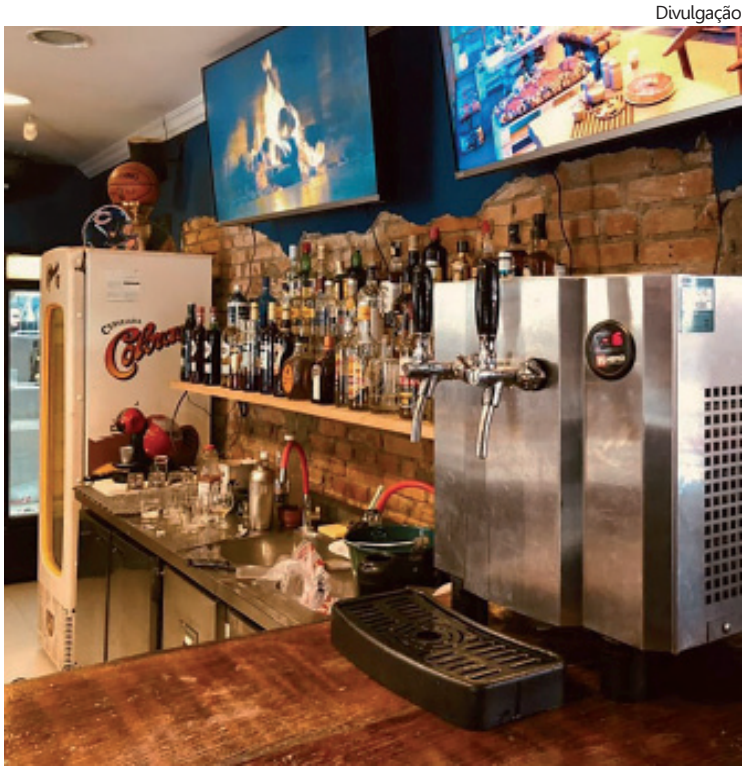

Chicago American Bar Santos: desde junho no sistema "soft opening"

Na parte da sobremesa o destaque fica com a "banoffee pie" e a "apple pie". Os drinks estão por conta dos exclusivos da casa: "comfortable negrini" (campari, vermouth e licor southern comfort) e o "chicago dreams" (jägermeinster, chá mate, limão, xarope de gengibre, hortelã e pimenta preta).

O Chicago American Bar Santos fica localizado à Rua Minas Gerais, 60, Boqueirão, Santos. Atualmente, funciona todos os dias do meio dia às 23 horas e pode ser encontrado nas redes sociais através do @chicagobarsantos e no site www.chicagobarsantos.com.br

Delivery mais sustentável

Parceria entre iFood e Suzano desenvolverá soluções para reduzir o uso de itens plásticos nas entregas de alimentos, mediante o uso de materiais mais amigáveis ao meio ambiente, como embalagens biodegradáveis, tornando o delivery mais sustentável. "Ter um negócio que leva prosperidade e também regenera o meio ambiente é a nossa prioridade e também da Suzano. Para isso, precisamos criar uma cadeia de produção e consumo mais sustentável", afirma Gustavo Vitti, vice-presidente de Pessoas e Soluções Sustentáveis do iFood: "Temos uma meta audaciosa de eliminar a poluição plástica das nossas entregas e essa parceria com a Suzano é um dos caminhos para que possamos ampliar o impacto positivo que buscamos".

Paixão pela Imprensa e o time de coração

O jornalista Carlos Conde foi entrevistado pelo Programa Memória-História Oral em 9 de junho 2021, via plataforma Zoom. Em seu depoimento, Conde relembra passagens de sua profícua trajetória profissional e de sua visa pessoal, como o amor pela cidade e pelo Santos FC, time do qual é torcedor desde criança.

CARLOS Conde se orgulha de ter nascido em Santos em 2 de outubro de 1940, no bairro da Vila Belmiro, ao lado do lendário estádio onde assistiu a tantos jogos enquanto criança. Aos 18 anos deu início à carreira de jornalista em O Diário de Santos, órgão dos Diários Associados, de Assis Chateaubriand. Cobria o dia a dia do Santos FC e da Era Pelé, momento máximo na trajetória centenária do clube.

Em seguida foi contratado pelo jornal Última Hora, de Samuel Wainer, para a mesma função. Continuou na cobertura do Santos por alguns anos, até assumir a coluna política e mais tarde o cargo de editor-chefe. Estava nessa função quando Juarez Bahia o convidou, em 1965, para trabalhar em A Tribuna, como responsável pela editoria de política. Em 1966, quando Bahia foi guindado à condição de editor-chefe, Conde foi convidado para ser editor-executivo. Simultaneamente, trabalhava na sucursal santista do jornal O Estado de S. Paulo. E assim foi por dois anos.

Logo depois, o Estadão o convidou para trabalhar na sede, em São Paulo, como copidesque. Foi promovido, depois, a editor do interior e, em seguida, a editor nacional. Em 1975 pediu ao então editor-chefe, Oliveiros Ferreira, para trabalhar na sucursal de Brasília e cobrir a área diplomática. Participou dessa cobertura por 12 anos, primeiro como correspondente diplomático e, depois, como coordenador da equipe que cobria o setor (Palácio do Itamaraty e 80 embaixadas). Esse trabalho possibilitou a Conde conhecer 83 países.

Acervo FAMS

Carlos Conde: Menção Honrosa Nacional do Prêmio Esso de Jornalismo

Em 1976 conquistou Menção Honrosa Nacional do Prêmio Esso de Jornalismo pela divulgação de documentos secretos dos governos do Brasil e da Argentina referentes à guerra diplomática que então se travava por causa da construção da Hidrelétrica Binacional de Itaipu. A Argentina temia que as águas acumuladas na gigantesca obra do Brasil e do Uruguai pudesse inundar Buenos Aires. Nesta época, simultaneamente, atuava como editor-internacional do Jornal de Brasília, onde também assinava uma coluna sobre política externa.

Voltou a São Paulo em 1990 e assumiu a condição de diretor do Correio Braziliense na capital paulista. No segundo ano de mandato do governador Mário Covas assumiu como vice-presidente da Imprensa Oficial do Estado de São Paulo. Depois dessa experiência começou uma longa pesquisa para escrever a biografia do artista plástico santista Mário Gruber. Em meio a essa tarefa foi convidado pelo jornal A Tribuna, em agosto de 2009, para o cargo de editor-chefe.

Na área acadêmica, tem passagem pela Faculdade Católica de Direito de Santos, onde se formou em 1963. Advogou durante apenas um ano, fazendo logo opção pelo jornalismo. Segundo Conde, ser um profissional de imprensa foi sempre a "minha grande paixão". Foi, ainda, professor de jornalismo na Faculdade de Comunicação da Universidade Católica de Santos (UniSantos) e na Faculdade Cásper Líbero, em São Paulo.

O vídeo com a entrevista completa de Carlos Conde pode ser acessada pelo link do canal oficial do Programa Memória-História Oral no Youtube, em www.youtube.com/programamemoriahistoriaoral

Conheça o trabalho desenvolvido pela Fundação Arquivo e Memória de Santos: acesse o site www.fundasantos.org.br