jornalperspectiva.com.br

PERSPECTIVA

TITAN Comunicação Ltda.
Ano 37 - Edição nº 313
Fevereiro de 2021

Residencial Maiorca: excelente localização e diferenciais construtivos

COMPLETO EM TODOS OS SENTIDOS

Engeplus entrega residencial no Embaré, em Santos

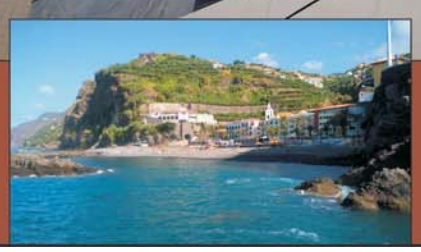

Madeira incentiva os nômades digitais

Destino cria espaço de trabalho temporário

Vacina já! Para a economia tomar fôlego

Indústria automotiva aposta na recuperação

Capa: *Residencial Maiorca está sendo entregue pela Engeplus no Embaré, em Santos, perto de toda a comodidade, como praia, shopping, escolas, cinemas, supermercados, restaurantes, e do diversificado comércio das avenidas Epitácio Pessoa e Pedro Lessa.....Págs. 5 a 7.*

Capa: Luiz Carlos Ferraz e Divulgação.

Veículos & Negócios

O editor Nelson Tucci avalia que a indústria automotiva bem que começou otimista o ano, quando o dirigente Luiz Carlos Moraes chamou de "otimismo moderado".Pág. 9.

Isabela Carrari/Secom-PMS

População ajuda a definir o futuro do crescimento urbano pelos próximos anos

Cidade

Até 18 de março os moradores de Santos poderão enviar sugestões para o novo Plano Diretor e a nova Lei de Uso e Ocupação do Solo.....Pág. 5.

Turismo

Por meio do projeto Nômades Digitais Madeira, a Ponta do Sol, na Ilha da Madeira, está disposta a ser o novo escritório daqueles que trabalham remotamente...Pág. 8.

Divulgação

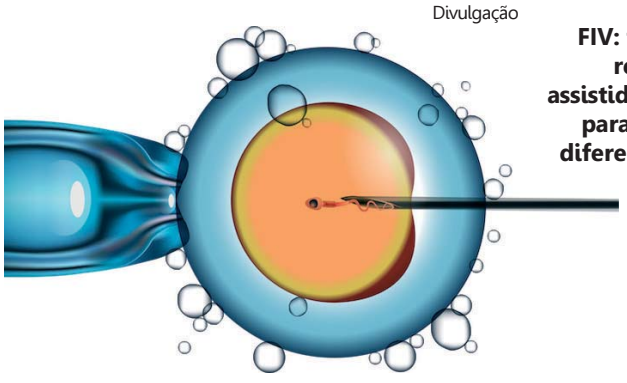

FIV: técnica de reprodução assistida indicada para casais em diferentes casos

Autoestima

Além da reversão da cirurgia, que possibilita que os homens vasectomizados sejam pais novamente, uma opção eficaz é a Fertilização In Vitro (FIV).....Pág. 10.

Memória

Dirigido por Leandro Olimpio, o filme "Imagens de um sonho" fará parte do acervo permanente do Programa Memória-História Oral, da FAMS.....Pág.12.

Opinião

Sem graça

Um aparente imbecil revive o cômico Maçaranduba, personagem do extinto programa Casseta & Planeta *da Rede Globo. Marombado e com 2 metros de altura, sai ameaçando a todos que atravessam o seu caminho. E os que não atravessam também. Bad boy estereotipado, lança ataques frequentes às instituições da República, pedindo ora o fechamento do Congresso, ora o fechamento da mais alta Corte de Justiça e sugere que os integrantes deste último devem se cuidar para não serem colhidos na porradaria. Como a Idade Média encerrou-se uns 50 anos antes de o Brasil ter sido "descoberto", não dá para dizer que as ruas do Rio de Janeiro e do Planalto Central assistiram a uma infeliz volta ao passado. Não vivemos essa época por aqui, mas em tempos presentes temos personagens que envergonhariam os antigos monarcas que atiravam restos de comida junto às fezes reais, morro abaixo, como prática sanitária. O pulha em questão, que mais parece um pit bull quando está fora das grades, ameaça quem lhe der na telha – mulheres e policiais inclusive. Mas, a troco de quê o sujeito bate na democracia? Por que invoca medidas contrárias à razão de seu próprio mandato parlamentar? Certeza ainda ninguém tem, mas o ministro Dias Toffoli, do STF, disse, na TV Bandeirantes, no domingo, 21, que investigações apontam financiamento internacional para ações contra a democracia no Brasil. Há muita gente levando grana de fora para bagunçar o coreto. Literalmente! Poucas vezes se ouviu coisa tão grave. A acusação parte de um ministro do STF e isto não é pouca coisa. Acenderam as luzes amarelo-roxas. Os Maçarandubas cover não estão querendo fazer graça, e tampouco agem de brincadeira. É preciso redobrar a atenção.*

Direito ao esquecimento

Isabella Silva Machado

O direito ao esquecimento nada mais é que a prerrogativa dos indivíduos em ter determinado fato de sua vida, ainda que verídico, mantido em sigilo, ou seja, sem ser amplamente divulgado ao público em geral, tendo em vista eventuais transtornos e sofrimentos que podem ser experimentados. No Brasil, este direito respaldava-se no direito à vida privada, intimidade e honra, previstos no artigo 5º, inciso X, da nossa Carta Magna.

Entretanto, na quinta-feira dia 11 de fevereiro de 2021, o Supremo Tribunal Federal, por 9 votos a 1, decidiu que a ideia do "direito de esquecimento" é incompatível com a Constituição Federal, na medida em que configuraria forma de censura. A ministra Cármen Lúcia, sobre o tema, destacou o seguinte:

"Num país de triste desmemória como o nosso, discutir o direito ao esquecimento como direito fundamental, de alguém poder impor silêncio ou segredo de fato ou ato que pode ser de interesse público, seria um desaforo jurídico para a minha geração. A minha geração lutou pelo direito de lembrar".

Deste modo, nestes casos, imprime-se uma prevalência do direito de liberdade de expressão sobre os direitos de personalidade, visto que, conforme afirmado pelo ministro Ricardo Lewandowski "a liberdade de expressão é um direito de capital importância, ligado ao exercício das franquias democráticas".

Murray

Isabella: excessos deverão ser analisados caso a caso

Note-se, ainda, que qualquer controle prévio violaria o direito dos jovens de próximas gerações conhecerem a história do país e dos indivíduos que formam a sociedade. Por tais motivos, defenderam os ministros que os eventuais abusos ou excessos deverão ser analisados caso a caso pelos juízes em face dos parâmetros constitucionais, observando-se, em especial, os direitos de proteção à honra, imagem, privacidade e da personalidade em geral.

Importante observar, ainda, que a Turma decidiu que mesmo que os fatos divulgados tenham sido deturpados, modificados ou corrompidos de alguma forma, sua veiculação não deve ser proibida pela Justiça, que ficará responsável apenas por julgar eventuais casos de calúnia, injúria ou difamação sofrida pela parte alegadamente prejudicada.

A questão veio à tona em virtude de um recurso ajuizado pelos irmãos de Aída Curi, vítima de um crime violento nos anos 50, que buscavam reparação da TV Globo por ter reconstituído o caso no programa "Linha Direta", em 2004, sem a devida autorização da família. Restou-se decidido que "a obrigação de indenizar ocorre apenas quando o uso da imagem ou de informações atingirem a honra da pessoa retratada e tiverem fins comerciais", sendo que, no presente caso, foi firmado entendimento pelo Tribunal de Justiça do Rio de Janeiro que a emissora apenas cumpriu com sua função social de informar, alertar e discutir o caso.

Portanto, os ministros do STF, em sede de julgamento de recurso acima mencionado, decidiram que o direito ao esquecimento não se compatibiliza com as normas constitucionais, devendo eventuais excessos serem analisados caso a caso, tendo em vista que o direito de liberdade de expressão supera, neste âmbito, os direitos à personalidade.

Isabella Silva Machado é advogada do escritório Murray - Advogados, de São Paulo.

PERSPECTIVA Jornal PERSPECTIVA é publicação da TITAN Comunicação Ltda. CNPJ 02.546.886/0001-07 **PUBLICIDADE|REDAÇÃO|ADMINISTRAÇÃO** Tel. (13) 99147.6522 Matriculado nº 715 na Associação de Jornais do Interior do Estado de São Paulo (Adjori-SP) **IMPRESSÃO** Gráfica Printi (11) 4130.3799 **DIRETOR EDITOR** Luiz Carlos Ferraz MTb. 2045 **DIRETORA MKT** Sandra L. Netto MTb. 42562 Circula em Santos e cidades da Região Metropolitana da Baixada Santista Jornal PERSPECTIVA nº 313 Ano 36 fevereiro/2021. Sugestões de pauta podem ser enviadas para redacao@jornalperspectiva.com.br Artigo assinado é responsabilidade do autor. Todo o conteúdo está disponível em www.jornalperspectiva.com.br

Tecnologia e design na cozinha

Mais segurança e praticidade na higienização de alimentos

Combinando tendências de design e novas tecnologias, a Roca criou produtos para facilitar a escolha e combinação de pias e torneiras da cozinha. Com foco na higienização de embalagens e alimentos, as pias são produzidas com materiais antibacterianos e fáceis de assegurar a eficácia da limpeza.

Presente na coleção Oslo, a tecnologia Quarzex foi desenvolvida com a finalidade de unir o design elegante à alta resistência em pias. Composto por 80% de quartzo e 20% de resinas, o resultado é um produto com resistência a impactos, arranhões e abrasão, capaz de suportar temperaturas de até 180 graus.

Disponível em seis formatos e tamanhos como forma de atender diversas configurações, foram criadas cubas simples ou duplas, com ou sem área molhada e dois tamanhos diferentes – 1,00 x 0,50 m e 0,80 x 0,50 m. Os acabamentos gris e negro, com toque quente e suave, complementam a beleza das peças.

Devido a facilidade de limpeza, os modelos em inox são os preferidos. Além disso, outro ponto decisivo e que pode influenciar na escolha é a baixíssima porosidade – fator que evita a proliferação de bactérias. O inox conta com alta durabilidade, não é corrosivo e resiste às variações de temperatura.

Um dos principais atrativos das cubas e pias de cozinha em louça da coleção Beverly é a capacidade de resgatar a memória afetiva, que pode compor cozinhas com um estilo vintage ou romântico. A louça era muito utilizada em casas antigas e teve seu valor recuperado pela Roca. Nesta coleção, é possível encontrar modelos de cuba de embutir em múltiplas dimensões e nas versões com ou sem mesa para metais.

Duráveis, as peças são resistentes a impactos, suportando altas temperaturas. Graças à sua superfície lisa a linha é muito higiênica, fácil de limpar e preserva a cor por mais tempo.

Outro ponto importante na cozinha é a escolha das torneiras, pois além de serem as responsáveis na higienização de tudo que é consumido dentro de casa, ela pode influenciar no visual do ambiente. Antes de escolher a torneira ideal, é necessário saber a dimensão correta, para que não haja erros ou problemas no futuro.

Na cozinha é necessário ter espaço de manuseio para lavar alimentos e as louças. Por isso, é preciso manter uma distância de 30 cm entre a bica e a cuba, independentemente se a torneira é de parede ou bancada. Já em relação ao ralo, a bica deve ficar em cima, ou a 4 cm para trás, evitando que respingue para fora da pia.

Diferentemente das torneiras convencionais, que possuem um volante que regula a intensidade da saída de água fria, o misturador traz dois volantes, um de água fria e outro de quente, que podem ser acionados isoladamente ou ao mesmo tempo para regular a temperatura e o volume de água.

Os monocomandos têm a praticidade como principal destaque, já que utiliza apenas um volante para comandar a temperatura e o volume de água com um único movimento. Os produtos têm garantia de 10 anos.

Disponíveis em opções com bica em design curvo ou reto com ângulo de 90°, os monocomandos da coleção Syra trazem charme e beleza à cozinhas e espaços gourmets. A escolha de temperatura nas opções quente ou fria favorece a limpeza e o preparo de alimentos.

Desenvolvidos para cubas de apoio, os misturadores monocomando de mesa da coleção Singles One oferecem funcionalidade e, devido seu arejador oculto, proporcionam economia de até 50% de água.

Fotos Divulgação

Cuba da coleção Oslo: tecnologia Quarzex, da Roca

Coleção Beverly: cozinhas mais bonitas e modernas

Sidney Doll/Divulgação

Chevron proporciona personalidade ao banheiro

Ah! O clássico chevron

Zigue-zague, espinha de peixe, chevron, seja qual for o nome para descrever essa padronagem clássica no décor, ela é capaz de conferir personalidade e movimento onde for empregada. Popularizada na década de 50 pela grife italiana Missoni, o sucesso levou a estampa geométrica para diversos cantos da casa. "O chevron é clássico, versátil e democrático, podendo ser usado com cores neutras ou marcantes, em revestimentos, objetos ou tapeçaria", sugerem as arquitetas do Studio Mac, Marina Salomão e Carol Multini.

Seja em papel de parede ou numa paginação bem pensada de revestimentos, o chevron pode ser o elemento que evidencia o destaque para uma parede da casa. Ele pode facilmente ser utilizado em diversos ambientes, como no quarto, sala ou até banheiro e cozinha, como backsplash. "O importante é saber balancear", acrescentam Marina e Carol.

O tapete é uma ótima forma de explorar a padronagem. Capaz de trazer aconchego e ainda delimitar ambientes, ele é um item essencial na decoração e pode se tornar destaque nos espaços, por revestir uma grande área. "Em nosso projeto, escolhemos um modelo com o clássico P&B, trazendo o chevron com zigue-zague mais amplo. Ele se coordena com a paleta de cores do living", explicam.

O chevron pode ser explorado também em detalhes, como em objetos decorativos, almofadas e até enxoval. "Por ser uma estampa clássica, é uma forma segura de garantir personalidade aos projetos", asseguram as profissionais.

CONSUMIDOR & CIDADANIA

luizferraz@jornalperspectiva.com.br

Por Luiz Carlos Ferraz

■ *Grupo de Trabalho "Pessoa com Deficiência Adulta e Idosa" foi lançado em São Paulo pela secretaria de estado dos Direitos da Pessoa com Deficiência, em conjunto com as secretarias de estado da Saúde e Desenvolvimento Social, visando ações de melhoria na qualidade de vida das pessoas adultas e idosas com deficiência. No estado existem mais de 2,4 milhões de pessoas com deficiência adultas e idosas, sendo 47,42% delas adultas (entre 30 e 59 anos) e 42,53% de pessoas com deficiência idosas (acima de 60 anos).*

Divulgação

"Uma Jornada Adolescente": Jubileu de Ouro da Sodiprom

■ Nascida da inspiração de um juiz de Direito, fomentada por um corpo de voluntários e mantida com o esforço de empresários locais, a Sociedade Diademense de Proteção ao Menor (Sodiprom) completa 50 anos, oferecendo treinamento e encaminhamento de meninos e meninas para as empresas via programas "Jovem Aprendiz", e ganhou um presente em seu Jubileu de Ouro: o livro "Uma Jornada Adolescente", organizado pela CEO da Ampliart, Sandra Mimoto, e escrito pelo jornalista Nelson Tucci.

■ Associação Brasileira das Empresas de Cartões de Crédito e Serviços constatou que os pagamentos com cartões de crédito, débito e pré-pagos movimentaram R$ 2 trilhões no ano passado, uma alta de 8,2% no em relação a 2019.

■ Aplicativo VIPy, desenvolvido pelo Movimento Compre & Confie, possibilita que o consumidor realize seu pedido on-line com mais segurança e confiabilidade nas mais de 5 mil varejistas parceiras da marca.

■ *Concessionária Ecovias, em parceria com a Agência de Transporte do Estado de São Paulo (Artesp), testa em fevereiro, na rodovia Imigrantes, o projeto "SOS Ecovias", em www.sos.ecovias.com.br, um canal de mensagens de texto gratuito, em que o motorista pode usar o celular, sem gastar o plano de dados, para falar com o Centro de Controle Operacional (CCO), dinamizando assim o atendimento de segurança na pista.*

CARTAS para esta coluna: Jornal Perspectiva, Consumidor & Cidadania, e-mail: redacao@jornalperspectiva.com.br

Cidade

Isabela Carrari/Secom-PMS

População pode participar com sugestões até 18 de março

Santos debate diretrizes

Cidade terá novo Plano Diretor e nova Lei de Ocupação do Solo

Por meio do programa Renova Santos, a secretaria municipal de Desenvolvimento Urbano (Sedurb) está recebendo contribuições da população para definir como serão o novo Plano Diretor e a nova Lei de Uso e Ocupação do Solo. Até 18 de março os moradores poderão ajudar a definir o futuro do crescimento urbano pelos próximos anos.

As duas legislações permitem ou limitam, por exemplo, a construção de prédios em determinadas regiões. São decisões que tornam cada vez mais necessário o diálogo entre Poder Público e população, visando respeitar as tradições e potencialidades de cada bairro.

Para participar, o munícipe deve acessar o portal do Renova Santos, em www.santos.sp.gov.br/?q=portal/renovasantos, onde encontrará as atuais legislações sobre o tema e enviar e-mails com as sugestões.

A Prefeitura também realizará cinco oficinas presenciais, em diferentes pontos da cidade, com técnicos da Sedurb, que estarão à disposição para orientar os interessados e tirar eventuais dúvidas. "É importante garantir a participação de toda a sociedade, pois são leis que modificam o futuro da cidade, para onde e como ela vai crescer", destacou o secretário do Desenvolvimento Urbano, Glaucus Farinello: "As oficinas são importantes para auxiliar os moradores, não apenas para entenderem do que se trata a lei, mas principalmente para que possam contribuir na construção de Santos".

Após o processo de contribuição dos cidadãos, ainda serão realizadas quatro audiências presenciais sobre o tema. A expectativa é de que as diretrizes do plano e da lei sejam encaminhadas à Câmara de vereadores até o meio do ano.

SP, o estado mais populoso

A Fundação Sistema Estadual de Análise de Dados (Seade) divulgou em fevereiro estudo sobre a população paulista e, segundo as projeções, neste ano o estado atingirá o patamar de 44,9 milhões de habitantes. A população cresceu 20% em 20 anos, com um acréscimo de 7,4 milhões de pessoas, reafirmando São Paulo como o estado mais populoso do Brasil.

A Seade afirma que a redução da fecundidade influenciou a diminuição da proporção de jovens, enquanto as gerações antigas e mais numerosas se deslocaram em direção ao topo da pirâmide. A idade mediana, que divide a população em duas parcelas iguais, passou de 27,9 anos, em 2001, para 35,7 anos, em 2021, mostrando que, em duas décadas, essa idade aumentou quase oito anos e deverá se expandir ainda mais no futuro.

Em 2021, o índice de envelhecimento no estado é de 83 pessoas de 60 anos e mais para cada 100 menores de 15 anos. Na análise regional, há maior concentração de municípios com índices superiores a 100 ao Norte e Oeste do estado, enquanto a Leste e ao Sul aparecem os índices inferiores a 100. Em 281 municípios, o número de idosos supera o de crianças e jovens, destacando-se Álvares Florence (240,3) e Santana da Ponte Pensa (261,3). Já em 364 municípios as crianças e jovens superam os idosos, em especial Bom Sucesso de Itararé (43,1), Itapevi (43,8) e Bertioga (43,9).

A análise segundo o porte populacional indica que, dos 645 municípios paulistas, 507 têm menos de 50 mil habitantes e respondem por apenas 15,3% da população estadual. Eles se distribuem em todo o território, sendo que aqueles com até 10 mil estão concentrados, principalmente, na área centro-oeste do estado. Por outro lado, 80 municípios possuem mais de 100 mil habitantes e abrigam 75,9% da população paulista, os quais se localizam mais comumente em áreas metropolitanas ou se configuram como sedes regionais. Sozinha, a capital responde por 26,6% do contingente estadual.

Residencial Maiorca

Completo em todos os sentidos

Apartamentos de 1, 2 e 3 dormitórios no Embaré, em Santos

Sandra Netto

Mais uma realização da Engeplus Construtora e Incorporadora, o Residencial Maiorca está sendo entregue na Rua Vergueiro Steidel, 221, Embaré, em Santos. Implantado em terreno de 1.411,36 metros quadrados, o empreendimento é perto de toda a comodidade que a vida moderna exige, como praia, shopping, escolas, cinemas, supermercados, restaurantes, e do diversificado comércio das avenidas Epitácio Pessoa e Pedro Lessa.

"Além da excelente localização, o Maiorca também é completo nas opções de apartamentos", destaca a diretoria da Engeplus, constituída com a tradição de três gerações de engenheiros, Roberto Barroso, Roberto Barroso Filho e Diogo Godinho Barroso. Apesar dos inúmeros desafios gerados pela pandemia, eles comemoram a venda de praticamente todas as unidades, restando apenas duas de 1 dormitório.

Para Roberto Barroso, um dos motivos de as vendas terem sido um sucesso se deve ao pouco retorno proporcionado pelos investimentos bancários: "As pessoas estão priorizando a compra de imóveis, pois é um investimento mais seguro e com retorno garantido. Inclusive, o lançamento de nosso próximo empreendimento, o Residencial Mykonos, feito no final do ano, registra 50% do prédio vendido, muitas unidades pagas à vista".

A torre única do Maiorca contempla apartamentos de 1, 2 e 3 dormitórios, que adotam o conceito aberto, integrando a varanda com sala e cozinha. Com 18 pavimentos, as vagas de garagem estão distribuídas no subsolo, térreo e dois mezaninos. No pavimento equivalente ao terceiro andar estão o salão de festas e amplo terraço – parte do lazer do empreendimento, que também ocupa a cobertura exclusiva e inclui piscina com deck, saunas úmida e seca, fitness center, brinquedoteca, salão de jogos e terraço grill com churrasqueira e solarium. Do 4º ao 13º pavimento estão as unidades com 3 dormitórios sendo 1 suíte, enquanto do 14° ao 17° pavimento ficam os apartamentos com 2 suítes. Uma segunda planta de apartamentos com 2 suítes e os apartamentos com 1 suíte também ocupam do 3º ao 17° pavimento.

O projeto arquitetônico é de autoria do escritório Passareli Zonis Arquitetura e Engenharia e foi elaborado levando-se em consideração as boas condições de insolação, ventilação e iluminação. Entre as soluções utilizadas, as unidades têm medição de água individual e preparação para aquecimento central de água e instalação de ar condicionado do tipo split. "Outra característica do edifício que marca a qualidade do nosso padrão construtivo é ser ecologicamente correto", frisou Diogo, que, junto com o pai Barroso Filho, assina como engenheiro responsável pela obra.

Na questão da sustentabilidade, o sistema de reaproveitamento das águas de chuva (para uso nos vasos sanitários do prédio e lavagem das garagens e passeio público), mediante tratamento com ozônio, pode gerar economia entre 20 a 30% na conta de água. Além disso, a iluminação nas áreas comuns e espaços de lazer é toda em LED.

O padrão de acabamento é o mesmo dos residenciais Ibiza, Ilha de Capri e Santorini, construídos recentemente. A fachada é toda revestida de pastilha cerâmica, com produtos 100% Portobello; e, além da pele de vidro espelhado até o terceiro andar, foram utilizadas placas cerâmicas de 1,20 x 1,20, azul marmorizado. A Engeplus também modernizou a entrada, com a utilização de vidro temperado sem borda, substituindo a caixilharia de alumínio por estrutura e botões em inox. Em todas as unidades os vidros dos terraços são laminados e as janelas dos dormitórios são de correr com 4 folhas e venezianas de enrolar, e demais itens exigidos pela norma brasileira de desempenho. Os apartamentos também são entregues com porcelanato Portobello no dormitório, terraço e sala.

O Maiorca é dotado de gerador de energia para situações de emergência e sistema de CFTV, com toda infraestrutura e câmeras de monitoramento nas garagens e demais pavimentos, incluindo espaços da cobertura. Há detectores de fumaça nos corredores e a escadaria de serviço é pressurizada.

Diogo esclareceu que a estratégia da empresa para ter o controle de seu padrão de qualidade é utilizar produtos e sistemas de marcas consagradas e terceirizar o mínimo possível, mantendo equipes próprias, focadas e treinadas. Além

Luiz Carlos Ferraz

Maiorca: padrão de qualidade mediante o uso de produtos e sistemas de marcas consagradas

disso, as empresas fornecedoras e os profissionais contratados são parceiros tradicionais, que demonstraram excelência nos empreendimentos entregues nos últimos anos: "Para nós é importante termos esses parceiros, que, além de atuar na obra, também dão assistência após a entrega".

No rol dos principais fornecedores do Maiorca, a Túzzolo Engenharia executou os serviços de sondagem do subsolo. Conforme o engenheiro Fábio Túzzolo, a empresa fundada pelo seu pai, engenheiro Reynaldo Túzzolo, atua há 30 anos no mercado da Baixada Santista, atendendo a praticamente todas as construtoras da região.

A A2AL Construções e Terraplenagem atendeu a Engeplus na preparação do terreno, utilizando equipamento com tecnologia de ponta e mão de obra especializada, declarou o diretor, engenheiro Antônio Augusto. A empresa atua tendo como base as legislações ambientais, assim como a ABNT NBR 10.004/2004, que normatiza e classifica os resíduos sólidos quanto aos riscos potenciais ao meio ambiente e à saúde pública, para que possam ser gerenciados adequadamente.

A alvenaria foi feita com blocos cerâmicos da Ermida, adquiridos por meio da Tapinaré Representações, dirigida por Albano da Silva Soares e Cristiane R. Soares. Eles enfatizaram que entre as vantagens de se utilizar produto 100% natural estão a baixa absorção de umidade e os isolamentos térmico e acústico, que proporcionam elevada performance na obra e mais conforto no interior das unidades. A Cerâmica Ermida é do Grupo Nivoloni, que há mais de quatro décadas fabrica cerâmica para a construção civil e segue normas internacionais de desempenho.

Fotos Divulgação

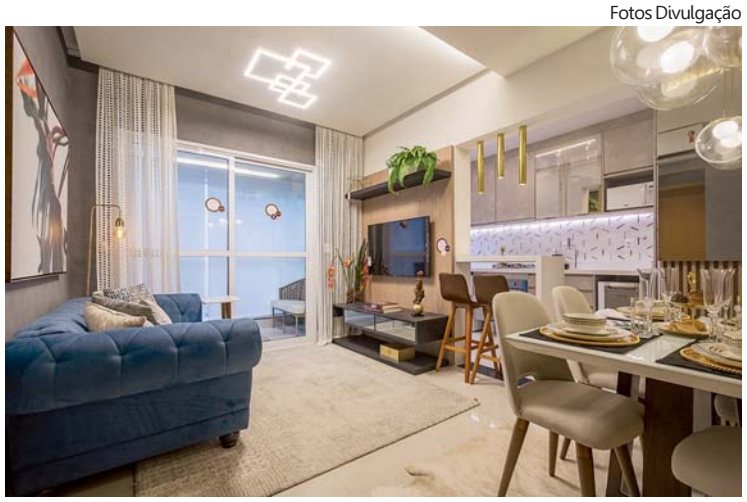

Apartamento decorado de 1 dormitório: proposta integra cozinha, sala com dois ambientes e varanda

A MRA Representações forneceu produtos Portobello e PortoKoll, que estão presentes na fachada e nas unidades tipos, com os porcelanatos e revestimentos cerâmicos, e com as argamassas e rejuntes, declarou o diretor da empresa, Jorge Abrahão. "A Engeplus optou por produtos que valorizam o empreendimento, utilizando o revestimento certo para cada ambiente, assentado conforme as especificações do fabricante", comentou Jorge, ao citar diferentes coleções utilizadas nos terraços, dormitórios, cozinhas e banheiros da suíte, assim como nas áreas sociais, piscina e garagem.

A PortoKoll participou da obra com o fornecimento de 147,50 toneladas de argamassas especiais. A argamassa Superflex ACIII foi utilizada na fachada para assentamento das cerâmicas 7,5 x 7,5 e 5 x 15 e para assentamento dos revestimentos cerâmicos e porcelanatos internos. Segundo a PortoKoll, o produto é formulado à base de cimento Portland, areia beneficiada isenta de sais com granulometria controlada e também aditivos especiais que conferem retenção de água, flexibilidade e alta adesão: "É indicada para assentar peças cerâmicas, porcelanatos e pastilhas de porcelana, em pisos e paredes internas, externas e fachadas, em áreas residenciais, comerciais e industriais". O rejuntamento utilizado foi o Portokoll Flexível, que cumpre os requisitos da ABNT NBR 14992 para a classificação tipo II. A Engeplus também adotou a argamassa Ultraflexível Bicomponente Rápida ACIII-E no assentamento de placas de grandes dimensões na fachada. "A Bicomponente Rápida foi especialmente desenvolvida para assentamento de revestimentos cerâmicos, porcelanatos e pedras de baixa absorção em assentamento onde há necessidade de alta performance e liberação E, conforme ABNT NBR 14081-1", informa o fabricante. O rejuntamento utilizado foi o Portokoll Flexível.

A Atlas Schindler equipou o Residencial Maiorca com dois elevadores da linha S3600, com acabamentos em aço inoxidável, velocidade de 150 m/min e capacidade para 11 passageiros. A linha S3600 tem como diferenciais o espaço das cabinas, que permite aos usuários uma maior sensação de conforto e espaço, o desempenho no funcionamento, através de viagens mais rápidas, suaves e silenciosas, e o design, que combina modernidade e sofisticação.

A Magenta Alumínio Ltda. fortaleceu a parceria com a Engeplus. Conforme disse o diretor João Magenta, a empresa fabricou a instalou os caixilhos em alumínio branco de todo edifício, assim como a fachada tipo "pele de vidro" e os portões de entrada, executados em aço inox e vidro temperado, "valorizando ainda mais o empreendimento".

As pedras naturais foram fornecidas pela Marmoraria Santista, informou o diretor André Glerean: "Estamos satisfeitos por termos participado em mais este empreendimento da Engeplus, selando uma parceria de muitos anos, fornecendo produtos de qualidade e cumprindo prazos com pontualidade". André especificou que no decorado as bancadas na cozinha são em Quartzo branco, enquanto no salão social e grill dos espaços de lazer o destaque ficou por conta das bancadas em granito Nero Portoro, com sua superfície intensa escura e veios dourados, que combina design e contemporaneidade, atendendo a proposta do projeto da Scala Arquitetura.

A Loja das Placas foi responsável pelo letreiro na fachada do edifício, que reproduz o logotipo do Residencial Maiorca. "O letreiro foi confeccionado em aço inox AISI 304 polido", afirmou a diretora Rosa Brazil, ao informar que a empresa também forneceu a numeração dos apartamentos, dos andares, assim como diversas placas para as áreas sociais do condomínio: "Devido ao clima do litoral, o ideal é o aço inox, não apenas pela beleza, mas pela durabilidade e qualidade. Atuamos sempre pensando em oferecer o melhor para os nossos clientes".

A MD Antenas Comércio e Serviço forneceu e instalou diversos equipamentos no empreendimento, como a antena coletiva digital, amplificadores, central de interfonia, fechaduras eletroímã, automação de portões, sistema de controle de acesso, com semáforos nas rampas das garagens, informou o diretor Diógenes Barros: "Estamos em atividade desde 1987 trabalhando com as melhores empresas do mercado de automação e interfonia".

Cozinha e balcão: conceito facilita o dia a dia

CREA 109137
TÚZZOLO SONDAGENS
30 ANOS DE SOLIDEZ NA BAIXADA SANTISTA
ENG. RESP.: FÁBIO PINTO TÚZZOLO
CREA 682506556
Av. Cons. Nébias, 688/41 • Santos (13) 99156.9602
www.tuzzolo.com.br fabio@tuzzolo.com.br

TAPINARÉ Representações
(13) 99781.7264 (Cristiane)
(13) 99764.5098 (Albano)
(13) 3235.3704
cristianersoares@hotmail.com
CERÂMICA Ermida
BLOCOS CERÂMICOS DE QUALIDADE
DIRETO DA FÁBRICA
▪ Blocos Cerâmicos
▪ Estrutural
▪ Vedação
▪ Canaletas

MD ANTENAS
34 Anos de História
Alarme • Antena Coletiva • Automação de Portões
Cerca Elétrica • CFTV • Interfonia • Vídeo Porteiro
Luz de Emergência • Porteiro Eletrônico Coletivo
Monitoramento Digital • Central Interfone
Automatizador Deslizante • Semáforo Garagem
(13) 3227.5951
(13) 99136.1983
(13) 97406.8810
Av. Pedro Lessa, 2.055 - cj 21
Aparecida • Santos
www.mdantenas.com.br
contato@mdatenas.com.br

▪ Loteamento ▪ Demolição ▪ Pavimentação
▪ Corte e Aterro ▪ Drenagem
▪ Terraplenagem ▪ Locação
▪ Retirada de Materiais de Construção
Bota-Fora Licenciado pela Cetesb e Prefeitura de Mongaguá
A2AL CONSTRUÇÕES E TERRA PLANAGEM LTDA
(13) 3448.8724 (13) 98162.7545
R. Pres. Juscelino, 1.271 ▪ Mongaguá
www.terraplenagem.com.br a2al@a2alterraplenagem.com.br

Fotos Divulgação

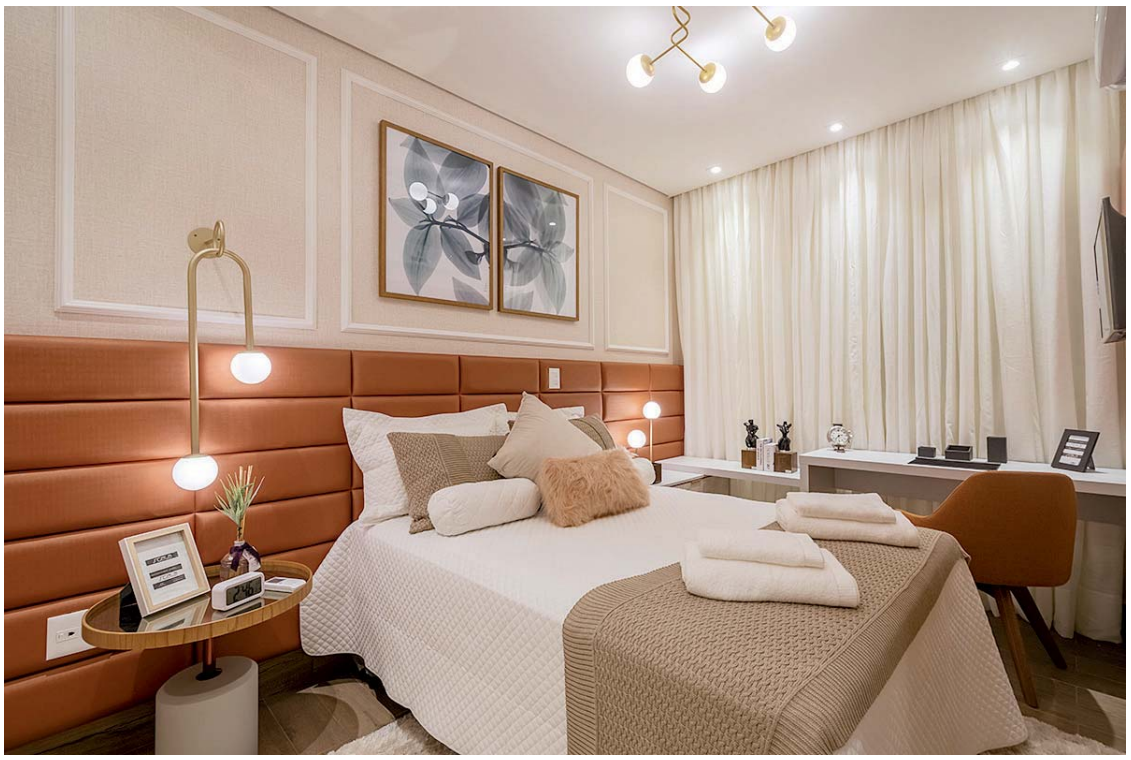

Dormitório combina diferentes estilos, como na aplicação de boisserie e móveis planejados

Do clássico ao contemporâneo

As áreas comuns e o apartamento modelo do Residencial Maiorca foram decorados pela Scala Arquitetura, da arquiteta Eliane Manteck Godinho Barroso e da engenheira Juliana Godinho Barroso. Nos espaços coletivos, o conceito foi inspirado no clima da famosa ilha do Mediterrâneo, privilegiando os tons claros, com a utilização de materiais resistentes e de fácil manutenção. Já a decoração do apartamento modelo, numa unidade de 1 dormitório, a ideia foi criar um projeto funcional, bonito e econômico, com a proposta de agradar diferentes gostos.

"Sem alterar o padrão tipo da unidade, procuramos combinar diversos estilos, ora com uma pegada clássica, como na aplicação de boisserie (característica nos palácios) no dormitório, ora com a proposta moderna dos planejados, utilizando painel em MDF que imita pedra, com acessórios e puxadores em metal rose", contou Juliana.

Em alguns ambientes do decorado, a opção foi pelos tons mais quentes, com o uso da terracota no quarto (cor unisex), na cabeceira da cama, assim como no painel da TV e na poltrona da escrivaninha. No terraço, o projeto optou pelo verde, introduzindo um painel de plantas permanentes para isolar a área técnica.

"No conjunto social buscamos separar, sem parede, três ambientes diferentes: da sala de jantar, sala de TV e o terraço. Para isso, utilizamos a iluminação e o gesso", explicou Juliana, ao salientar o clima sóbrio nos espaços de jantar e TV, combinando com a pegada contemporânea no terraço, que recebeu um bar, com móvel para adega cervejeira e uma namoradeira: "Ficou um espaço bem descontraído".

Na cozinha, a rodabanca com detalhe em dourado combina com o planejado estilo marmorizado e eletrodomésticos funcionais, acrescentou Eliane. No banheiro e no lavabo a criatividade do projeto é percebida no conjunto da iluminação, paredes e espelho.

Nas áreas coletivas, que estão sendo entregues mobiliadas e prontas para uso, foi definida uma proposta moderna. No hall de entrada, por exemplo, foi colocado um brise e também foram usados os tons quentes de terracota. Nos dois salões de festa, no terceiro pavimento e na cobertura, foi seguido o conceito contemporâneo, com o espaço da cobertura recebendo um lounge.

Projeto do decorado procurou não alterar o padrão tipo

Lavabo exibe conjunto criativo

Por Luiz Carlos Ferraz
redacao@jornalperspectiva.com.br

Incentivo aos nômades digitais

Ilha da Madeira cria facilidades para trabalho remoto

Divulgação

Ponta do Sol: destino abriga o espaço de trabalho temporário

Eleita seis vezes como o "Melhor Destino Insular do Mundo", a Ilha da Madeira, no arquipélago que é região autônoma de Portugal, é um tesouro escondido no Oceano Atlântico, com paisagens magníficas de falésias, clima quente, piscinas naturais e montanhas. E, a partir de agora, pode ser o novo escritório daqueles que trabalham remotamente, com o lançamento do projeto Nômades Digitais Madeira, fruto de uma parceria entre o governo local, a startup Madeira e Gonçalo Hall, *digital nomadism consultant*, com um espaço equipado para receber os nômades digitais.

O destino que abriga o espaço de trabalho é a pequena Ponta do Sol, que conta com 8 mil habitantes. Paraíso na costa Sul da Madeira, a cidade tem esse nome por ser considerado o local mais quente da ilha e é perfeito para aproveitar um belo dia de sol, rodeado por natureza e fácil acesso ao mar. É aqui que está situado o planalto de Paul da Serra, que proporciona uma fascinante vista do município. As edificações históricas também são imperdíveis, como o Palacete do Lugar de Baixo, a Ponte do Caminho Real, a Igreja de Nossa Senhora da Luz, a matriz da cidade, e o Centro Cultural John de Passos, que abriga o ambiente de trabalho criado para o projeto.

O espaço permanece aberto das 8 às 22 horas e é dedicado exclusivamente aos nômades digitais, com diversas facilidades gratuitas, como mesas e cadeiras, internet ilimitada e eventos de socialização entre os participantes. A hospedagem não está incluída, mas os interessados terão uma consultoria gratuita e excelentes oportunidades por meio de parcerias do projeto com empresas madeirenses, como imobiliárias, hotéis e locadoras de carros. Inclusive, o governo local irá facilitar alojamentos àqueles que desejam viver em outras comunidades da Madeira, como a capital Funchal, Machico, Calheta, entre outras.

A primeira fase do projeto de incentivo segue até 30 de junho e a previsão é que tenha um impacto muito positivo na economia local com o aumento do consumo no comércio, diante da redução do número de turistas devido à pandemia. A ideia é receber até 100 pessoas que se comprometam em permanecer por, no mínimo, um mês na Ilha da Madeira. Para se inscrever no projeto ou obter mais informações, acesse https://digitalnomads.startupmadeira.eu

Vacation Club no litoral Norte

Divulgação

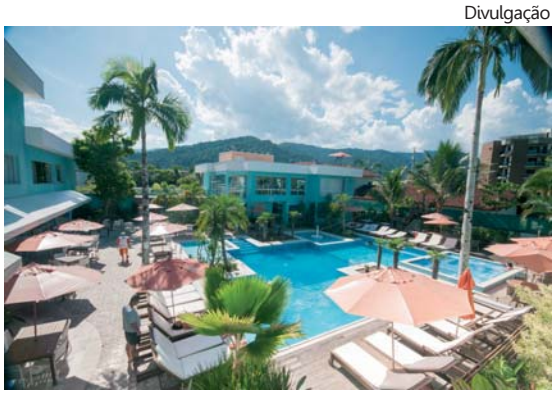

Port Louis: vantagens e flexibilidade a clientes associados

A pousada Port Louis, na Praia de Tabatinga, em Caraguatatuba, trouxe para o Litoral Norte de São Paulo o Port Louis Vacation Club. O novo programa traz vantagens e flexibilidade a clientes associados e vai substituir o sistema anterior de timeshare. O Vacation Club consiste na venda de diárias antecipadas na forma de pontos para serem usadas no período que varia de quatro a 10 anos dependendo da forma de utilização, em qualquer data. O sistema funciona como uma conta corrente – conforme o sócio usa as diárias, esses pontos são debitados.

Os clientes associados podem ainda usufruir da parceria com a RCI, líder mundial em intercâmbios de férias, com 4.300 empreendimentos afiliados em mais de 100 países. Os pontos adquiridos através do Port Louis Vacation Club podem ser usados em diárias nos hotéis do portfólio da intercambiadora, assim como nos hotéis da rede Own Hotels, que possui unidades em Buenos Aires, Ipanema, Montevidéu e Miami.

O programa está sendo implementado pela SYM Desenvolvimento Humano, que atua nos segmentos de timeshare, multipropriedade e vacation club.

Ao combinar a privacidade e a tranquilidade de uma pousada com os serviços e a estrutura de um resort, a Port Louis oferece apartamentos equipados, com capacidade para até quatro pessoas, além de piscina adulto e infantil, spa, sauna, campo de futebol, quadra de vôlei de praia, academia, parede de escalada, tirolesa, brinquedoteca, bar e restaurante.

HOTÉIS POUSADAS ROTEIROS...

Divulgação

Passeio leva às piscinas naturais: Maceió, Alagoas

Piscina melhor que praia!

Situado em santuário natural repleto de belezas, o Pratagy Beach All Inclusive Resort, de Maceió, Alagoas, criou novo serviço para os hóspedes: um passeio de catamarã até as exclusivas e inexploradas piscinas naturais do Pratagy. Pontuada por peixinhos coloridos, a atração ganha forma na praia em frente ao resort, nos arrecifes de corais, durante os períodos de baixa maré, que ocorrem em horários específicos do dia. Os destaques do passeio ficam por conta da diversificada fauna marinha, presente em mais de 20 espécies de peixes, polvos, moluscos, estrelas do mar e corais de múltiplas pigmentações.

A nova opção de lazer oferecida pelo Pratagy Beach é exclusiva para hóspedes, custa R$ 70 por pessoa e já está em operação. O passeio tem duração mínima de 2h30 e máxima de 3 e possuí saídas diárias – a depender da maré e condições climáticas. Está incluso passeio de catamarã com saída no próprio resort, máscara de mergulho, água, sucos e frutas para consumo dentro da embarcação.

O Pratagy Beach All Inclusive Resort se destaca por estar localizado em uma das últimas faixas preservadas de Mata Atlântica do Nordeste brasileiro e por ser o primeiro all inclusive de Maceió. Os hóspedes e clientes contam com excelente estrutura de lazer e com confortáveis acomodações divididas em cinco categorias, Studio Casal/Família, Cabana, Cabana Premium, Superior e Superior Premium. A fonte de recursos naturais, como a deserta Praia de Pratagy, o Rio Meirim e as deslumbrantes piscinas naturais formadas na região fazem do local uma ótima opção para toda a família.

Mais um *pet friendly*

Divulgação

Para humanos e animais

O Blue Tree Towers Millenium Porto Alegre, no Rio Grande do Sul, adotou o selo pet friendly para receber toda a família. "Nossos hotéis têm em seu DNA o bem-receber, cuidar e servir, além de uma estrutura tanto para os humanos quanto para os animais", comenta Chieko Aoki, presidente da Blue Tree Hotels: "Sabemos da importância de levar o seu companheiro em uma viagem, já que nós sempre queremos aproveitar e viver experiências inesquecíveis ao lado de quem amamos. Nosso time está preparado e feliz em receber".

Nas áreas comuns, o animal deve ser conduzido no colo, sempre com coleira, ou na caixa de transporte. A alimentação e limpeza de resíduos do animal são de responsabilidade do proprietário, e não é permitido que o pet permaneça sozinho por longos períodos. A taxa por diária sai a partir de R$ 80 (mais impostos). As reservas devem ser realizadas com 48 horas de antecedência. Para mais informações e valores promocionais, acesse o site da rede.

VACINA JÁ!

Para a economia tomar fôlego

"Sentindo frio em minh'alma
Te convidei pra dançar
A tua voz me acalmava
São dois pra lá, dois pra cá"
Aldir Blanc / João Bosco

Nelson Tucci

A indústria automotiva bem que começou otimista o ano, quando o presidente da associação das montadoras, Luiz Carlos Moraes, chamou de "otimismo moderado". A entidade aposta na produção de 2,37 milhões de veículos automotores (inclusos os automóveis, utilitários leves, ônibus e caminhões), com o que o mercado interno cresceria 15% sobre 2020. Mas as coisas parecem "andar de lado" no Brasil, com a saída da Ford, a descontinuidade de produção da Mercedes e, agora, da Audi. Aliada a isto, temos a Covid-19, que teima em ser mais rápida que o programa de vacinas.

Divulgação

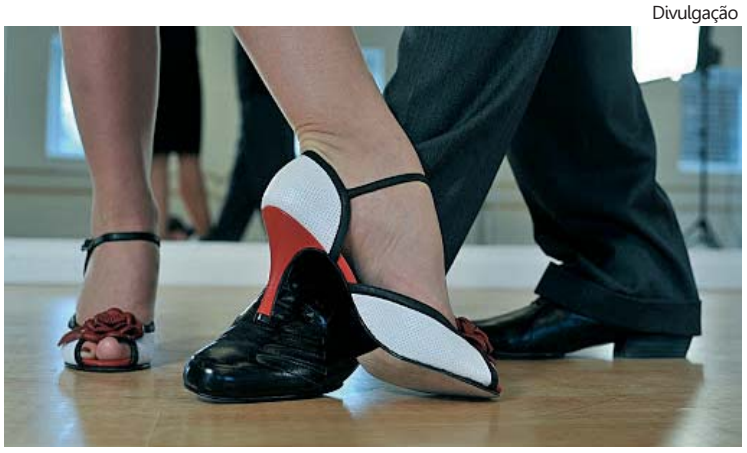

É certo que a vacinação em massa no país resolveria muita coisa, como a vida de quem a recebe e, sobretudo, alimentaria a expectativa de que o mercado caminha rumo à normalidade (ou bem perto disso) dos negócios, de uma forma geral. A geração do clima favorável (leia-se ambiente de negócios positivo), alavanca compras, crédito etc. Um círculo virtuoso, em única frase.

Janeiro começou com falta de insumos e produtos na linha de montagem da maioria das montadoras instaladas no país. Com isso, ocorreram menos vendas e carros mais caros – uma equação perversa, que derrubou os emplacamentos no primeiro mês do ano, tornando-os 11,5% menores em comparação com igual período de 2020.

Setor aposta em recuperação neste ano para compensar os prejuízos do estranho ano de 2020

Estando o otimismo da virada do ano já abalado, entramos em fevereiro, cuja primeira quinzena tem resultado superior a 20% negativos sobre o mesmo período do ano passado. Todo o setor aposta em recuperação neste ano para compensar os prejuízos do estranho ano de 2020. Mas, para tal, é necessário existir algo que alavanque o otimismo, porque no ritmo atual os chamados fabricantes de veículos automotores não conseguirão ir além das 350 mil unidades emplacadas – o que, se confirmado, representará retração de 12% no primeiro bimestre do ano, contra igual período do ano passado.

Leia Veículos & Negócios atualizada semanalmente em www.veiculosenegocios.blogspot.com.br

Divulgação

Distúrbio atinge colaboradores

Ansiedade no trabalho

Colaboradores se sentem mais conectados aos colegas de trabalho do que à liderança da empresa e isso gera ansiedade. Isso ocorre porque a proximidade é que gera conexão. A falta dela, e de tudo o que vem junto – como empatia e escuta-ativa –, acaba provocando sentimentos negativos no ambiente de trabalho, como frustração, cansaço e desânimo. Esta é uma das conclusões da pesquisa Comunicação Não-Violenta nas Organizações no Brasil, da Associação Brasileira de Comunicação Empresarial (Aberje).

Aplicada nas cinco regiões do Brasil em empresas nacionais e multinacionais de pequeno, médio e grande portes, de quase todos os setores da economia, a pesquisa retrata a forma como 327 profissionais percebem a prática dessa abordagem a partir de cada um dos tópicos elencados em quatro níveis diferentes: Minha Equipe, Meus Pares, Liderança e Empresa.

Os pesquisados elencaram as emoções que sentiam com mais frequência no ambiente de trabalho. Dos 10 estados emocionais mais assinalados, cinco correspondem a sentimentos ligados às necessidades não atendidas, sendo que os dois mais identificados são ansiedade e cansaço, com 52% e 47% respectivamente, seguidos de apreensão, desânimo e frustração. Um fator que pode explicar esses resultados é a falta de empatia, que aparece na pesquisa como prática importante para 89% dos colaboradores.

Projeto incentiva embalagens sustentáveis

Grupo Boticário desenvolve o projeto Seaside, na área de Pesquisa & Desenvolvimento da companhia, que utiliza resíduos plásticos descartados incorretamente nas praias para a produção de embalagens ecologicamente responsáveis. Na primeira fase do projeto, em parceria com a Globalpet (que compra o plástico de cooperativas de catadores do litoral de São Paulo), foram recolhidas 265 toneladas de plástico, que, após processado e transformado em resina, originam embalagens de protetor solar e outros itens do portfólio da marca.

Com foco em sustentabilidade, economia circular, redução do impacto ambiental e social, o projeto, via Globalpet, também beneficiará 316 famílias de trabalhadores de cooperativas de Guarujá, Itanhaém, Mongaguá, Peruíbe, Praia Grande, Santos e São Vicente.

Divulgação

Frascos de protetor solar fabricados com plástico processado

A quantidade de 265 toneladas de plástico recolhido das praias por si só já é significativa. Mas, olhando para o futuro desse material, cada quilo de resina obtida do lixo coletado em material PET PCR, o tipo de plástico mais comum, pode render 35 frascos novos de 237 ml do protetor solar Australian Gold. Já a embalagem de 125 ml pode ter 55 novos frascos fabricados a partir de um quilo da resina.

"Este projeto se conecta com tudo que acreditamos no Grupo Boticário", conta Daniele Medeiros, pesquisadora do grupo e responsável pelo projeto: "Há mais de 30 anos temos a Fundação Grupo Boticário de Proteção à Natureza, que recebe 1% da receita líquida anual da empresa e já conserva milhões de hectares de floresta original na Mata Atlântica e no Cerrado. O trabalho com reciclagem é fundamental também para a preservação ambiental e com este aliamos a necessidade de limpeza das praias à ajuda a famílias e cooperativas que vivem dessa coleta".

Autoestima

Matheus Campos/Divulgação

Rodrigo: idealizador do Reconect me

Tecnologia na conquista do equilíbrio

Se um aplicativo que monitora gasto diário de calorias já faz diferença para incentivar o usuário a executar pelo menos um exercício físico por dia para atingir a meta, imagine um que promove o mesmo estímulo em mais 11 áreas da vida? Esta é a proposta do Reconect me, um anti-burnout para smartphone que provê desafios nos setores que a pessoa indica que precisa melhorar.

Segundo o idealizador Rodrigo Granja, todas as interações físicas, emocionais, perguntas e respostas contidas no aplicativo têm o objetivo de guiar e inspirar diariamente ações que incitem a pessoa a uma experiência sensorial: "O Reconect me quer contribuir para o equilíbrio do indivíduo como um todo. Sentimentos, emoções, atividades, saúde e hábitos dosados na medida certa direcionam a uma jornada de bem-estar".

Com recursos tecnológicos de conexão com o corpo humano, o guia de jornada diária Reconect me é baseado em 12 áreas, como a Roda da Vida, criada por Paul J. Myer em 1960. A metodologia, de autoconhecimento que serve para a carreira e vida pessoal, é uma ferramenta muito utilizada em sessões de coaching. Apresentada no papel como um círculo dividido em 12 partes, facilita a visualização de um panorama pessoal. Estão contemplados: Intelectual; Emocional e Autoestima; Felicidade; Carreira; Finanças; Ajuda ao próximo; Família; Amor e Afetividade; Convívio Social, Espiritualidade e Saúde e Lazer.

Pais biológicos de novo

Tempo entre a vasectomia e a sua reversão é fator decisivo

Divulgação

FIV auxilia homens vasectomizados

Além da reversão da cirurgia, que possibilita que os homens vasectomizados sejam pais novamente, uma opção eficaz e segura é a Fertilização In Vitro (FIV). Conforme explica o ginecologista Marcos Sampaio, diretor da Clínica Origen de Medicina Reprodutiva, para realizar a vasectomia, de acordo com a lei de planejamento familiar nº 9263/1996, o homem deve ter mais de 25 anos e, no mínimo, dois filhos vivos: "A cirurgia provoca uma azoospermia obstrutiva, condição caracterizada pela ausência de espermatozoides no sêmen ejaculado devido a um bloqueio que impede o encontro dos gametas com o líquido seminal. Ou seja, o homem continua ejaculando normalmente, porém, sem espermatozoides".

A cirurgia é simples, sendo concluída em aproximadamente 20 minutos. "Após o paciente receber uma anestesia local, o médico faz um pequeno corte em cada ducto deferente e suturando-os em seguida", ressalta Sampaio. Para fazer a reversão de vasectomia, o médico reconecta os ductos deferentes.

Com relação ao paciente, o tempo entre a vasectomia e a sua reversão é um fator decisivo, pois após cinco anos da cirurgia, a probabilidade de o homem engravidar a sua parceira começa a diminuir. Quando os critérios para a cirurgia de reversão de vasectomia não são atendidos, a fertilização in vitro é o procedimento mais indicado.

Para o especialista, não há dúvidas de que a FIV é a técnica de reprodução assistida mais indicada para os casais em diferentes casos, tendo em vista suas vantagens: "Além de ser a técnica de reprodução assistida que apresenta os percentuais mais altos de sucesso na gravidez, a FIV avançou consideravelmente nas últimas décadas e, hoje, permite o tratamento da infertilidade feminina provocada por diversas causas, como idade avançada, distúrbios de ovulação, endometriose ou mesmo infertilidade sem causa aparente".

O que é lipofracionada?

Divulgação

Em pequenas partes do corpo

A lipoaspiração do tipo fracionada é uma atualização da lipo comum, capaz de eliminar 100% da gordura localizada presente em áreas como abdômen, cintura, costas, coxas e braços. Precursor da técnica no país, o cirurgião plástico Victor Cutait conta que a lipofracionada tem o princípio da lipoaspiração comum, que é aspirar a gordura, mas, realiza a eliminação segmentando o procedimento em diferentes sessões para cada parte do corpo.

"É feita a marcação da região do corpo que possui gordura localizada, aplica-se anestesia local e depois apenas aquela área é aspirada. Cada sessão é feita em um intervalo de uma semana", explica. Como a anestesia é local, os riscos são muito menores, pois o paciente permanece consciente durante o procedimento: "Os perigos de embolia, perfuração e complicações por conta da anestesia são muito baixos".

Ele avalia que outra vantagem da técnica é o período de descanso entre uma sessão e outra. Focado em pequenas áreas do corpo, o procedimento é menos invasivo do que a cirurgia convencional. A dor e inchaço também são muito menores comparados à lipo comum. Desta maneira, o paciente pode realizar as atividades cotidianas normalmente.

Além disso, a lipofracionada permite que o procedimento seja feito em uma unidade ambulatorial, diferente da convencional, em que a internação requer ambiente hospitalar.

Papo PET com Dr. Filetti

Animais na areia da praia de Santos

Divulgação

Conciliar direito animal e saúde pública

MAIS uma polêmica agita nossa região, em especial Santos, e envolve nossos queridos animais e o direito que eles têm de frequentar a areia da praia. Um projeto de lei que regulamenta o tema já foi votado e aprovado em primeira discussão na Câmara de vereadores e, se aprovado em segunda discussão – ainda sem data prevista – irá à sanção do prefeito Rogério Santos.

Seria fácil, como médico veterinário, estar ao lado dos que concordam que os animais podem frequentar a areia das nossas praias; das pessoas que gostam de compartilhar bons momentos com seus pets, tomando sol, fazendo exercícios e promovendo o companheirismo.

Entendo, contudo, que esses momentos mágicos podem acontecer em praças exclusivas para os animais, que devem ser fomentadas não somente na Zona Leste, como já existe em frente ao Sesc, no Bairro Aparecida, como também na Zona Noroeste, morros, enfim, nas diferentes regiões de Santos.

Concordo que a maioria dos amantes dos animais costuma recolher as fezes dos amiguinhos durante o passeio pelos espaços públicos. Contudo, pergunto: quando, enfim, haverá fiscalização 24 horas para reprimir a minoria que teima em não obedecer a lei?

Recente pesquisa desenvolvida pela Universidade de São Paulo (USP) demonstrou que a areia da praia apresenta resíduos de remédios e substâncias tóxicas que podem afetar a saúde dos nossos pets – o que pode ser responsável pelo crescente número de casos de dermatites, otites (infecções de ouvido) e conjuntivite em nossos amigos. Problemas que, segundo os dermatologistas, são crescentes também entre os seres humanos.

Para analisar tema que envolve a saúde pública, os representantes eleitos pelo povo deveriam consultar os profissionais da área, como médicos e veterinários, para ser adotada a melhor solução. Os profissionais de segurança pública também devem ser ouvidos, pois será deles a função de fiscalizar. Aprovar leis de afogadilho sem o devido estudo e consulta a especialistas não representa a vontade popular.

Divulgação

QUANDO o pet gato se torna idoso, aproximadamente aos 12 anos, ele costuma apresentar alterações no organismo, principalmente em relação à alimentação. A PremieRpet listou pontos que os tutores precisam estar atentos: redução na capacidade de digerir e absorver nutrientes, apetite seletivo, paladar exigente e perda de peso.

PARA incentivar a adoção de pets, a Coordenadoria de Defesa da Vida Animal (Codevida) de Santos criou a página no Facebook "Animais para adoção - Codevida Santos", em www.facebook.com/codevidasantos, pois muitos animais resgatados acabam envelhecendo sem encontrar um lar.

Por Sandra Netto
www.blogcomsandranetto.blogspot.com.br
sandranetto@jornalperspectiva.com.br

- 2ª edição do festival Todo Canto é Palco traz espetáculos, debates e oficinas de grupos independentes, até 14 de março, on line nas redes sociais do Coletivo dos Anjos, sediado em Jandira/SP.
- *12ª edição do Festival Hercule Florence segue até 31 de março, em Campinas, utilizando a fotografia como forma de pertencimento e valorização da identidade cultural e propondo atividades educativas e inclusivas, com exposições e instalações em espaços públicos ao ar livre em diferentes regiões da cidade, além de atividades on-line.*
- Arquiteto catarinense Jader Almeida foi premiado na categoria Home Interior Products – Furniture, na 14ª edição do International Design Award, nos EUA, com a cadeira Olive, o para-sol Bird e a mesa de jantar Boule.
- No Layback Park São Paulo acontecerá até 10 de março a mostra do artista plástico Rodrigo KK, Rodrigo Gerard Machado, especializado em pop art, intitulada "Surf x Skate Shapice Cream", com participação dos skatistas Dora Varella e Murilo Peres e dos surfistas Victor Ribas e Gabriel Pastori, entre outros atletas.
- *Pivô, no Edifício Copan, loja 54, na capital paulista, apresenta até 18 de abril a exposição coletiva Uma História Natural das Ruínas, que propõe uma revisão crítica da distinção moderna entre cultura e natureza, a partir da obra de um grupo de 15 artistas de diferentes contextos e gerações, com curadoria da colombiana Catalina Lozano.*
- Exposição "Fayga Ostrower – Imaginação Tangível", com curadoria de Carlos Martins, apresenta até 31 de maio, na Pinacoteca de São Paulo, 130 trabalhos de uma das pioneiras da gravura abstrata no Brasil.
- *Farol Santander São Paulo, no centro da capital paulista, expõe "O Jardim das Maravilhas de Miró", até 2 de maio, com litografias originais da série "Maravilhas com Variações Acrósticas no Jardim de Miró", com produção da YDreams Global e curadoria de Aline Sultani, Karina Israel e Paulo Solano.*

Divulgação

Queridos primos, Delci Gomes e Guilherme Pamplona, felizes da vida com a singela celebração do amor, ao lado de familiares, amigos e fraternos irmãos, que testemunharam o solene momento do "sim". Ao estimado casal, votos de muita saúde e eterna união!

Divulgação

Ricardo Gomes, presidente da Câmara LGBT, Amanda Santiago e Otavio Furtado: Câmara de Comércio e Turismo LGBT do Brasil anunciou mudanças em sua estrutura, com Otavio Furtado, até então diretor de Comunicação, assumindo o cargo de diretor de Turismo, e Amanda Santiago, promovida a diretora de Comunicação. "A troca de funções dentro da entidade nos dá muita segurança porque já conhecemos as pessoas, como trabalham e como são comprometidas", comemorou o presidente Ricardo.

Divulgação

Paulo Roberto de Oliveira Souza, diretor do Centro de Controle Operacional (CCO) da Prefeitura de Santos: servidor municipal analista de sistemas recebeu a Medalha do Centenário do 6º Grupamento de Bombeiros em reconhecimento à criação de mapa digital dos hidrantes da cidade, inserido no Sistema de Informações Geográficas de Santos (SIGSantos).

Divulgação

Michelle Raimundo dos Santos, gerente regional Sebrae Registro; Daniela Gerdenits, coordenadora de responsabilidade social da reserva privada Legado das Águas; e Ezigomar Pessoa Junior, prefeito de Miracatu: cerimônia de entrega do selo de Qualidade no Turismo à reserva ambiental, concedida pelo Sebrae-SP e Consórcio de Desenvolvimento Intermunicipal do Vale do Ribeira e Litoral Sul (Codivar), ao reconhecem empresas do segmento no Vale do Ribeira.

Divulgação

Flavio Cardoso, vice-presidente sênior e CEO da American Tower para a América Latina, foi nomeado para o Conselho de Diretores do Brazil-US Business Council (Busbc) da Câmara de Comércio dos Estados Unidos: órgão almeja fortalecer ainda mais a relação entre Brasil e EUA.

Hambúrguer, diversão, cultura geek

"Hub social" com vídeo game em todas as mesas, arena de eSports...

Bruno Scarpa

Prestes a completar oito meses de funcionamento, a Burgerama, em Santos, oferece a seus frequentadores apaixonados por games e pela cultura geek um "hub social" com vídeo game em todas as mesas, arena de eSports, fliperama e pinball – atendendo todas as épocas e idades em relação aos jogos eletrônicos. A decoração é inspirada nos games que marcaram época, com super heróis, filmes e séries. O conceito é fazer com que os clientes se sintam em casa, apreciando os pratos e porções enquanto jogam os games existentes em todas as mesas do local.

Dentre os destaques gastronômicos estão o "fatality", que se trata de um hambúrguer composto de carne de paleta 180 g, maionese, queijo cheddar e farofa de bacon, e o "pac burguer", a especiaria com mais saída e que é composto de carne de paleta 180 g, pão australiano, queijo cheddar, fatias de bacon crocantes, alface, cebola roxa, rodelas de tomate e maionese. Todos os pratos são acompanhados de batata frita.

Divulgação

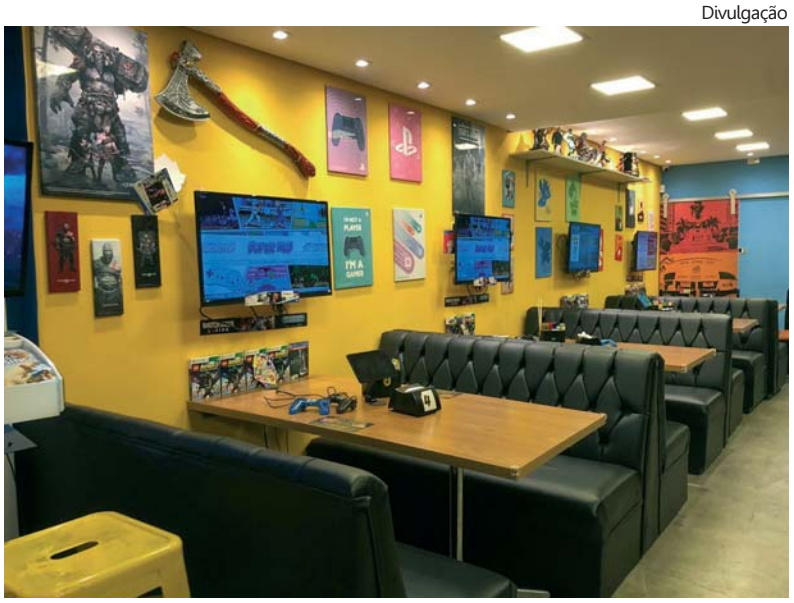

Burgerama: decoração inspirada nos games que marcaram época, com super heróis, filmes e séries

As bebidas ficam por conta das cervejas artesanais de diversas casas de Santos, além das marcas mais tradicionais, como Heineken, Budweiser, entre outras.

Na parte da sobremesa destaque para os milk-shakes de vários sabores, brownies, donuts e churros.

A Burgerama fica localizada na Avenida Pedro Lessa, 2.104, com funcionamento de terça a sexta-feira e domingo, das 17 às 23 horas, e nas sextas e sábados, com horário prolongado até meia noite. Nas redes sociais: Facebook, como Burgerama Hamburgueria, Café e Buffet, e Instagram, @burgerama.santos

Concha Y Toro comemora classificação

Três vinhos da Concha Y Toro estão entre os cinco primeiros colocados dos 10 melhores do Chile, segundo o Guia Descorchados 2021, que classifica rótulos sul-americanos. Lançado em 1999 pelo jornalista e crítico de vinhos Patricio Tapia, a edição deste ano do guia incluiu os vinhos Don Melchor Cabernet Sauvigon 2018, Carmin de Peumo Carmenère 2018 e Almaviva 2018. Grande parte do sucesso deve-se também às excelentes condições climáticas obtidas na colheita 2018 que resultou em vinhos com grande potencial, comprovando a contínua capacidade do grupo chileno em se superar e entregar ao mercado mundial rótulos excepcionais.

O premiado "Imagens de um sonho"

Dirigido por Leandro Olimpio, o filme "Imagens de um sonho" foi premiado em 2019 como melhor documentário do 17º Curta Santos, na categoria Olhar Caiçara, e assim que terminar sua carreira em festivais fará parte do acervo permanente do Programa Memória-História Oral, da Fundação Arquivo e Memória de Santos.

ALÉM da premiação no tradicional festival de cinema santista, em sua curta trajetória o filme já tem se espalhado por outras mostras de cinema independente do país e do exterior, e foi premiado no 19ª Maual - Mostra de Audiovisual Universitário e Independente da América Latina (edição online, 2020), onde foi considerado o Melhor Documentário de imagens de arquivo. Composto de vídeos publicados no Youtube por terceirizados da Petrobras, o filme explora um capítulo importante do país através de fragmentos da vida operária dentro e fora da fábrica. Com suas próprias mãos, a classe trabalhadora registra – ao longo de uma década (2008-2018) – as alegrias e dissabores de sua jornada.

Com seleção em mais de 20 festivais de cinema, em países como Argentina, Equador, EUA, Inglaterra e Espanha, o filme se destaca ao utilizar vídeos gravados exclusivamente por trabalhadores terceirizados da Petrobras. Reunindo diferentes imagens, publicadas ao longo de uma década (2008-2018) na internet, o curta traz à tona o dia a dia do "chão de fábrica" na principal estatal do país. Através desses registros, testemunhamos as contradições, limites e encruzilhadas vividas pela companhia e por sua força de trabalho: "É um trabalho de pesquisa e montagem, que resulta na ressignificação dessas imagens", resume o diretor.

Além de circular por diversos festivais, ao ser escolhido o melhor documentário do Curta Santos o filme passou a integrar o acervo permanente da Fundação Arquivo e Memória de Santos, responsável por oferecer a homenagem. "Mesmo que não fosse essa a intenção, filmando a eles mesmos esses operários também filmavam as transformações pelas quais passava a empresa e o país", lembra Olimpio, que pelo segundo ano consecutivo é premiado no Curta Santos. Na 16ª edição do festival ele levou para casa o troféu de melhor filme da categoria Olhar Caiçara, pelo voto popular, com o filme-ensaio "Elza", exibido em 10 festivais espalhados pelo país ao longo de 2018.

Uma das principais intenções de "Imagens de um sonho" é conquistar espaço nos festivais internacionais. Segundo Olimpio, no final de 2020 foi iniciado o processo de inscrição em festivais de língua espanhola e inglesa: "É um tema que pode gerar interesse não só no Brasil, mas também em outros países pela importância da Petrobras para o momento econômico e político do país. Aliás, seja nos anos de crescimento ou no período de queda, a empresa sempre esteve nas manchetes dos jornais. O que talvez sempre tenha fica em segundo plano, a classe operária, é o que o filme se propõe a colocar no centro da tela".

O filme completo pode ser visualizado no canal oficial do Programa Memória-História Oral no Youtube, em www.youtube.com/programamemoriahistoriaoral

Acervo FAMS

Olimpio: "É um trabalho de pesquisa e montagem, que resulta na ressignificação dessas imagens"

Conheça o trabalho desenvolvido pela Fundação Arquivo e Memória de Santos: acesse o site www.fundasantos.org.br