PERSPECTIVA

Ambiente "Paisagens de Luz" na CasaCor SP

INOVADORES E SUSTENTÁVEIS

Sistemas construtivos combinam tecnologia, criatividade e design

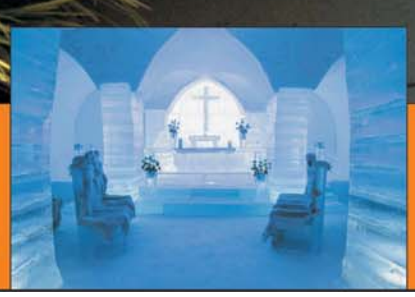

NORUEGA, PARA OS MAIS ROMÂNTICOS

Casar na Capela do Hotel de Gelo Sorrisniva!

Mini SUV com bom desempenho

As vantagens do Honda WR-V

Capa: *Caracterizados pela sustentabilidade e inovação os sistemas construtivos são uma das muitas atrações entre os diferentes ambientes da CasaCor SP, que podem ser visitados até 29 de julho, no Jockey Club de São Paulo, em Cidade Jardim, na capital paulista.....Pág. 5.*

Capa: Fotos Divulgação.

Arq & Decor

A Ecogranito trouxe para o Brasil a tecnologia japonesa dos revestimentos inteligentes, com fácil aplicação e menos impacto no meio ambiente.....Pág. 3.

Veículos & Negócios

Nelson Tucci, editor de* Veículos & Negócios*, testou o Honda WR-V, que tem suspensão bem calibrada e oferece conforto para motorista e passageiros.....Pág. 9.

Acervo FAMS

Inauguração do semáforo na Praça Ruy Barbosa

Santos e suas Histórias

A inauguração do primeiro semáforo santista, que ficava na Praça Ruy Barbosa, foi um acontecimento na cidade, que possuía menos do que 500 veículos.....Pág. 12.

Autoestima

Amplamente recomendada para pacientes autistas, a ABA é a terapia com maior número de pesquisas e resultados comprovados.....Pág. 10.

Divulgação

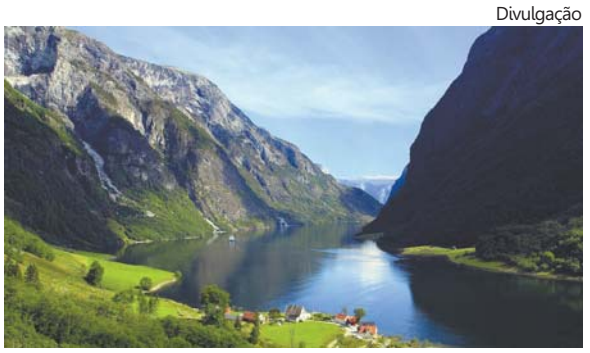

Sognefjord, o fiorde dos sonhos

Turismo

Rica em atrações naturais, a Noruega é um destino que deixa todo tipo de casal com o coração explodindo de encantamento.....Pág. 8.

Opinião

Mais uma Copa!

O Brasil é um país tão organizado que primeiro vai torcer para a seleção e só depois fará convenções partidárias para, oficialmente, iniciar a campanha eleitoral para presidente da República e renovação (?) do Congresso. O pleito é algo menos importante que a artilharia do Brasil na Copa da Rússia e, por isso, pode esperar. Nem parece, mas já se passaram quatro anos de uma época em que pessoas recordavam a letra daquela música do Chico: "Dormia / A nossa pátria mãe tão distraída / Sem perceber que era subtraída / Em tenebrosas transações..." Afinal, "o teeeeempo paaaassa, torcida brasileira!", já dizia o locutor-poeta Fiori Gigliotti, na época em que era vergonhoso bater escanteio de "mangas curtas". O nosso Congresso continua o mesmo. E o Executivo, então? Quanto mais a gente olha, menos acredita. As denúncias se avolumam, a economia vai aos trancos e a cara de pau de uma parcela muito significativa do país, no Poder, permanece incólume. Muita gente, cansada desse Brasil corrupto, terá tempo para esvaziar um pouquinho a cabeça e esperar a vez do menos importante. Que aproveite, então, esse tempo para negligenciar tudo o que incomoda e emperra o progresso. E se ao final desse imbróglio do calendário o Thiago Silva chorar e o povo brasileiro sorrir, estará de bom tamanho. Antes ele que nós, pobres mortais.

Reforma Trabalhista

Ana Teresa Marino Galvão

Como tivemos a oportunidade de abordar em recente artigo, de fevereiro passado, sobre a "Reforma Trabalhista" (Lei nº 13.467/2017, de 11/11/2017), esta somente foi publicada após promessa da Presidência da República de que os itens controversos seriam alterados por vetos presidenciais, na hora da sanção, ou por uma Medida Provisória.

Promessa feita, promessa cumprida através da MP nº 808, de 14/11/2017, a qual alterou a Lei nº 13.467/17 em vários pontos, como por exemplo: (i) proibição de estabelecer-se jornada 12x36 mediante acordo individual (ressalvado o setor de saúde); (ii) definição de regras para hipóteses de transição de contrato de trabalho para contrato de trabalho intermitente; (iii) trabalho autônomo (iv) aplicação da nova legislação a contratos vigentes, dentre outros.

Ocorre, no entanto, que dita MP perdeu sua eficácia em 23/04/2018, uma vez que não foi convertida em Lei, nem foi prorrogada, de modo que a Lei 13.467/17 voltou a valer integralmente.

O Ministério do Trabalho editou, então, a Portaria nº 349, visando estabelecer regras relacionadas à execução de alguns dispositivos da Lei nº 13.467/17. Dentre os pontos regulamentados pela norma encontram-se o trabalho autônomo e o trabalho intermitente

Sem entrarmos no mérito da possibilidade, ou não, da criação de normas com conteúdo dessa natureza por simples Portaria, bem assim, de que há ação em curso pleiteando a declaração da inconstitucionalidade de artigos da Lei nº 13.467/17, o fato é que eles estão em vigor e devem ser observados.

Relativamente ao trabalho intermitente, a legislação estabeleceu os requisitos contratuais de validade: que seja firmado por escrito e registrado na Carteira de Trabalho o local onde o trabalho deverá ser prestado, a data de pagamento da remuneração, o valor da hora trabalhada, a qual não poderá ser inferior ao pago aos demais empregados que exerçam a mesma função ou ao salário mínimo vigente.

Murray

Ana Teresa: Reforma Trabalhista ainda sofrerá muitos questionamentos

No que diz respeito ao trabalho autônomo, a Portaria trouxe, praticamente, toda a regulamentação estabelecida na MP, tais como, mas não limitados a:

. Possibilidade de o trabalhador autônomo prestar serviços para um único tomador sem que isso caracterize vínculo empregatício;

. Possibilidade de o autônomo recusar atividades, podendo, neste caso, ser aplicada penalidade, se prevista;

. Nulidade do contrato quando verificada a subordinação jurídica;

. Possibilidade de prestação de serviços pelo terceiro de atividades relacionadas às atividades econômicas do tomador.

Certamente que a Reforma Trabalhista ainda sofrerá muitos questionamentos e, por conseguinte, será objeto de várias alterações, razão pela qual se recomenda muita atenção na implementação desse novo regramento.

Ana Teresa Marino Galvão é advogada do escritório Murray - Advogados, de São Paulo.

PERSPECTIVA Jornal PERSPECTIVA é publicação da TITAN Comunicação Ltda. CNPJ 02.546.886/0001-07 **PUBLICIDADE|REDAÇÃO|ADMINISTRAÇÃO** Tels. (13) 3288.2778 e 99147.6522 Matriculado nº 715 na Associação de Jornais do Interior do Estado de São Paulo (Adjori-SP) **DIRETOR EDITOR** Luiz Carlos Ferraz MTb. 2045 **DIRETORA MKT** Sandra L. Netto MTb. 42562 Circula em Santos e cidades da Região Metropolitana da Baixada Santista Jornal PERSPECTIVA nº 281 Ano 34 junho/2018. Sugestões de pauta podem ser enviadas para redacao@jornalperspectiva.com.br Artigo assinado é responsabilidade do autor. Todo o conteúdo está disponível em www.jornalperspectiva.com.br

Vantagens dos revestimentos inteligentes

Obra com economia de tempo e dinheiro e menos impacto ambiental

Fotos Divulgação

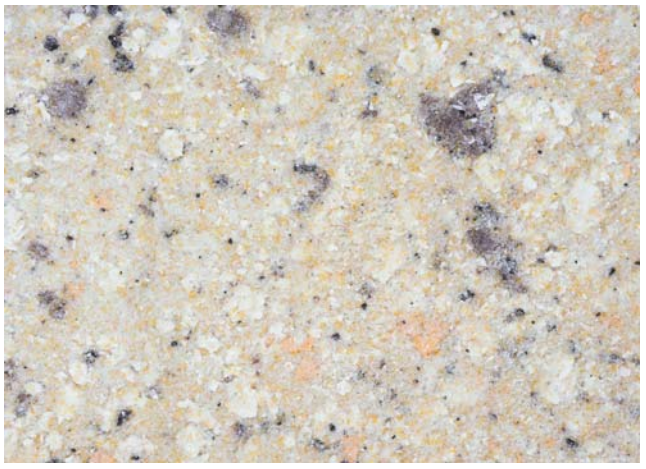

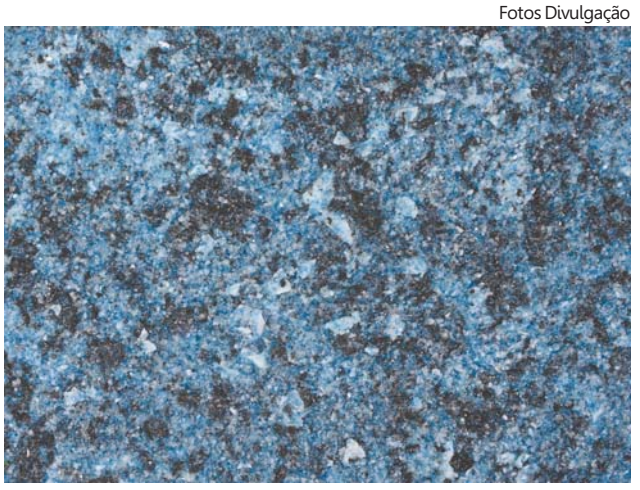

Ecogranito 810C e blue stone 900: aproveitamento de resíduos de mármores gerados nas jazidas

Com o argumento de que a economia de uma obra começa nos detalhes, a Ecogranito trouxe para o Brasil a tecnologia japonesa dos revestimentos inteligentes. Segundo o diretor comercial Renato Las Casas, a empresa produz revestimentos semelhantes às rochas ornamentais, com fácil aplicação e menos impacto no meio ambiente.

Renato compara que um estabelecimento revestido com granito leva em torno de 15 dias para ficar pronto, enquanto com o Ecogranito essa aplicação pode ser feita em um ou dois dias, dependendo do tamanho do local. Ou seja, além de o material ter um custo menor e a aparência ser semelhante à pedra, o tempo gasto com a mão de obra diminui consideravelmente.

"Todo empresário, hoje em dia, sabe o impacto que a variável 'tempo' possui no orçamento. Por isso, a importância de agilizar e simplificar as ações", afirma o diretor.

Além da preocupação com o custo-benefício, a atenção com o meio ambiente também é relevante quando se trata da indústria da construção civil. Considerado um dos setores que mais produz resíduos, alternativas para reduzir os danos vem sendo difundidas: "Com a tecnologia aplicada, não utilizamos o corte de rochas. Nós aproveitamos os resíduos de mármores gerados nas jazidas, visando diminuir os impactos ambientais e gerar sustentabilidade".

A Ecogranito foi fundada em 2009 pelos investidores Las Casas Empreendimentos e Hsieh Empire Participações. Juntos, trouxeram ao Brasil a tecnologia japonesa, criada por Hiromichi Kano, para desenvolvimento de revestimentos inteligentes. Desde então, a empresa desenvolve e produz texturas modernas, diferenciadas e com aparência final semelhante às rochas ornamentais. Mais em www.ecogranito.com.br

Depois de ser **encaminhado por uma Policlínica ou um Ambesp**, basta ligar de um telefone fixo para agendar consultas especializadas, retornos, exames e alterar data ou horário de um agendamento. Para isso, **informe nome e número do cartão do SUS ou registro** na rede de Santos.

Telefone: **0800-100836**

Horário de atendimento:

segunda à sexta das 7h às 19h

Para mais informações, acesse:

www.santos.sp.gov.br/centraldeagendamentos

Central de AGENDAMENTOS GESTÃO DA SAÚDE

PREFEITURA DE Santos

Anúncio pago com dinheiro do contribuinte R$ 2.423,70

Divulgação

Brick Absoluto: revestimento interno e externo

Textura e temperatura de pedras naturais

A Nina Martinelli apresenta novos acabamentos da coleção Brick. Os lançamentos são fabricados com equipamentos especiais que garantem um corte perfeito e lapidado, resultando numa superfície mais plana e suave ao toque.

Com o nome de uma cidade inglesa próxima ao mar, o brick Rye possui tom de areia e impressões que fazem referência aos minérios naturais. Já o brick Absoluto vem com textura, veios e nuances de cores que imitam com perfeição rochas ornamentais produzidas pela natureza e compostas por vários minerais.

Feitos 100% em cerâmica, os bricks oferecem conforto térmico em ambientes internos, pois o material cerâmico proporciona o retardamento da propagação térmica. Além disso, retém a umidade e devolve para o ambiente um ar climatizado e agradável. Os bricks Nina Martinelli também são indicados para ambientes externos.

Outro diferencial dos bricks é a sua produção sustentável, por meio da reciclagem de resíduos da fábrica que são agregados na composição, reduzindo o consumo de recursos naturais e o descarte ao meio ambiente, o que confere características naturais e únicas em cada peça. As peças imitam com perfeição a ação do tempo presentes nos revestimentos feitos em pedras lapidadas. Mais em www.ninamartinelli.com.br

CONSUMIDOR & CIDADANIA

Por Luiz Carlos Ferraz
luizferraz@jornalperspectiva.com.br

■ *Inscrições abertas até 4 e 5 de julho, pelo site www.proac.sp.gov.br, para os editais de Literatura do Programa de Ação Cultural (ProAC), da Secretaria da Cultura do Estado de São Paulo, que contemplará 54 projetos destinados a pessoas físicas e 10 destinados a pessoas jurídicas, com prêmios de R$ 20 mil a R$ 40 mil, sendo que 50% dos selecionados, no mínimo, serão proponentes da Grande São Paulo, interior e litoral.*

■ Os Cartórios de Registro Civil do Estado de São Paulo já estão autorizados a realizar a alteração de nome e sexo no registro de nascimento de transgêneros e transexuais, conforme Provimento nº 16/2018 da Corregedoria Geral da Justiça do Estado, que padroniza os procedimentos em unidades de São Paulo, dando efetividade à decisão do Supremo Tribunal Federal (STF). A alteração pode ser feita diretamente em cartórios por pessoas maiores de 18 anos que tenham capacidade de expressar sua vontade de forma inequívoca e livre. O (a) interessado (a) deve preencher o requerimento de alteração e apresentar os seguintes documentos: RG, CPF, título de eleitor, certidões de casamento e de nascimento dos filhos, se existirem, e comprovante de residência. Apresentar também certidões dos Distribuidores Cíveis e Criminais da Justiça Estadual e da Justiça Federal, e Certidão de Distribuição da Justiça do Trabalho, dos domicílios do requerente, pelo período de 10 anos, ou pelo período em que tiver completado a maioridade civil se for inferior a 10 anos. Feita a alteração na certidão de nascimento, o cidadão deverá providenciar a mudança do nome e gênero nos demais documentos junto aos respectivos órgãos emissores. Uma nova alteração do nome e/ou sexo somente será possível via judicial.

■ A segunda edição do Prêmio Select de Arte e Educação "A arte como pivô na formação do conhecimento e do pensamento crítico" está com inscrições abertas até 31 de julho pelo site www.premio-select.com.br

■ *Para utilizar o serviço de bicicletas compartilhadas Bike Santos é preciso se cadastrar pelo site www.mobilicidade.com.br/bikesantos ou baixando o aplicativo Bike Santos. O sistema funciona diariamente das 6 às 23 horas com 370 bicicletas, distribuídas em 37 estações pela cidade. O usuário deve fazer a compra de passe – anual, a R$ 7,50/mês; semestral, R$ 8,30/mês; mensal, R$ 10,00, ou diário, R$ 5,00 – e pagar somente com cartão de crédito. Usuário pode fazer número irrestrito de viagens de até 45 minutos (retira a bike em uma estação e devolve em qualquer outra do seu trajeto), respeitando o intervalo de 15 minutos entre uma e outra.*

CARTAS para esta coluna: Jornal Perspectiva, Consumidor & Cidadania, e-mail: redacao@jornalperspectiva.com.br

Imagens & Palavras

Estética e glamour

Qualquer pessoa que posa para um fotógrafo é um modelo...

Leandro Ayres

NO TERCEIRO artigo da série "Fotografia. Por onde seguir?", abordo os ensaios. Este é o nicho fotográfico mais diversificado, pois quando falamos em ensaio evocamos a presença de pelo menos um ou uma modelo e é este personagem que vai determinar o tipo e tom do ensaio que será realizado, podendo ser uma gestante, um recém-nascido, uma mulher bonita, um casal apaixonado, uma família... enfim qualquer pessoa que posa para um fotógrafo é um modelo, podendo este ser profissional ou não.

Em um nível mais avançado estão os fotógrafos de moda, que produzem seus trabalhos objetivando dar vida e luz a uma nova coleção Outono/Inverno que vai figurar no catálogo da loja de departamentos, ou ainda para famosas revistas, como a Cosmopolitan ou Vogue. É a via, portanto, de mais glamour. É o palco por onde circulam top models e celebridades. É onde se encontram os fotógrafos mais bem pagos. Aqui vale menção a americana Annie Leibovitz e seu compatriota Richard Avedon. No Brasil, os fotógrafos Junior Franch e Fael Gregório são grandes expoentes.

Um mercado que cresce bastante é o da fotografia *newborn*, ou fotografia de recém-nascido, que teve seu início lá pelos anos 80 com a fotógrafa australiana Anne Guedes. Ela utilizou bebês fantasiados em cenários com flores ou frutas gigantes de modo a criar um mundo de fantasia que encantou os adultos. Daí pra frente a febre foi se espalhando pelo mundo até chegar aqui com força nos anos 2000. É um trabalho bastante delicado que requer destreza do fotógrafo para manusear os pequenos sem causar-lhes incômodos. Atenção à luz utilizada, que não poderá ser intensa. O ambiente deverá estar totalmente higienizado e o uso de luvas e máscara cirúrgica se faz necessário. Lembre-se: esta é a maior joia que a mãe está lhe confiando.

Fotos Leandro Ayres

Ensaio de gestante: para eternizar esta fase recheada de expectativas

Hoje é bastante comum entre as mulheres em suas últimas semanas de gestação realizar uma sessão fotográfica para eternizar esta fase recheada de expectativas. O desafio do fotógrafo é o de ser o mais criativo possível para trazer a emoção que a futura mamãe está sentindo. Vale mencionar que é necessário bastante cuidado uma vez que a sua cliente, perto de dar a luz, terá algumas limitações de movimentos, por isso oriente-a para poses e situações confortáveis.

SERVIÇO – Studio Photo Café / Museu do Café. Rua XV de Novembro, 95, Centro Histórico de Santos. De terça-feira a sábado, das 9 às 18 horas, e domingo, das 10 às 18 horas. (13) 3213.1750.

Moda: fotógrafos bem pagos

Uniara oferece curso de Fotografia Profissional

FOTOGRAFIA Profissional é o curso profissionalizante oferecido pelo Uniara Qualifica. As aulas serão ministradas às terças-feiras, das 19 às 21 horas, sendo a teoria na unidade I da Universidade de Araraquara, no interior do Estado de São Paulo, e a prática, no Laboratório de Fotografia do programa. Os interessados podem se inscrever pelo link http://bit.ly/Qua_Fotografia

"O curso completo, que aborda conteúdos que vão do básico ao avançado, é voltado tanto a quem deseja investir nessa carreira, quanto aos que querem se aperfeiçoar e trabalhar com essa atividade por hobby", explica a assistente de coordenação do Uniara Qualifica, Rosângela Cristina da Silva.

O aluno precisa ter a idade mínima de 16 anos e possuir uma máquina fotográfica. A duração é de 30 horas e o material didático e o certificado estão inclusos no curso. As inscrições podem ser efetuadas também no Uniara Qualifica, na Rua Carlos Gomes, 1.298, Centro de Araraquara. Informações (16) 3301.7288 e atendimento@uniaraqualifica.com.br

Sistemas inovadores e sustentáveis

Ambientes da mostra paulista apresentam soluções criativas

Fotos Divulgação

Ambiente "Casa do Escritor" usa o sistema Light Steel Frame (LSF) como estrutura de construção

Uma das atrações da CasaCor SP, até 29 de julho, no Jockey Club de São Paulo, na capital paulista, são os sistemas construtivos. Eles se caracterizam pela inovação e sustentabilidade, características que podem ser constatadas na "SysHaus", o ambiente criado pelo arquiteto Arthur Casas em parceria com a startup que dá nome ao projeto. Em um espaço de 200 metros quadrados, o projeto dessa casa de luxo mescla tecnologia de ponta, soluções de engenharia sustentável e design urbano.

O sistema produtivo é ágil e entrega casas de alto padrão em até 60% de tempo menos do que em processos tradicionais. Com a tecnologia da marca, a casa chega ao endereço 95% pronta para a montagem, sem gerar resíduos e nem consumir água – abundantemente desperdiçada em obras convencionais.

A casa possui mecanismos de captação e reuso de água da chuva, energia solar por meio de painéis fotovoltaicos e biodigestor, que transforma lixo orgânico em gás para utilização na cozinha e lareira. Ainda é possível optar pela cobertura verde, que contribui para o conforto térmico e acústico. Além disso, conta com eficiência energética que permite custo zero na conta de energia, e possui recursos de automação.

O arquiteto concebeu os interiores dentro do conceito *free standing*, isto é, armários e cozinha, que normalmente são fixos, chegam na casa em módulos. Dessa forma, em caso de mudança, é só desmontar e transferir tudo para o novo endereço. A linha de casas assinadas por Arthur e equipe permite variações quanto a acabamentos, revestimentos e layouts.

Outro sistema construtivo inovador é apresentado pela arquiteta Jóia Bergamo. Ela criou a "Casa do Escritor", que usa como estrutura de construção o sistema Light Steel Frame (LSF), que dispensa concreto ou tijolo. Esse tipo de construção, se comparada à forma tradicional, apresenta vantagens em relação ao tempo da obra e ao impacto no meio ambiente, possibilitando uma construção rápida, seca e com poucos resíduos, evitando a poluição. Os materiais utilizados emitem cerca de cinco vezes menos CO_2 que construções tradicionais. Todo o material de aço utilizado é reaproveitado, e após a desmontagem será novamente direcionado a outras obras.

Há outras vantagens do sistema LSF, se comparado ao sistema de construção com alvenaria: redução nos prazos de entrega dos projetos, manutenção e instalação elétrica, hidrossanitárias, CFTV, gás, ar condicionado, por exemplo. Outro ponto positivo é um ganho de até 5% de área, já que a parede interna de uma edificação com esse sistema tem menor espessura. Assim como nos projetos convencionais, há conforto térmico e acústico, além de resistência estrutural – calculada por um projetista. A vida útil do material pode chegar a mais de 200 anos, com baixo custo de manutenção.

Já o arquiteto Gabriel de Lucca, autor do "Recinto do Bosque", aposta na solução estética do brise, que equilibra a incidência de luz natural no ambiente com o conforto térmico. Comumente executado em madeira, o arquiteto optou por placas cimentícias de fibrocimento, que trazem um forte apelo ecológico por sua composição de fibras vegetais mineralizadas.

Gabriel investiu no desenvolvimento de um ambiente com método construtivo sustentável, marcado pelo uso do steel frame, em que a obra é feita sem sujeira, descartando a necessidade de canteiro de obras e executada em pouco tempo, utilizando perfis de aço, além das placas cimentícias para o fechamento.

A dupla Thiago Manarelli e Ana Paula Guimarães, criadora da "Cabana", também utilizou o steel frame. Com estrutura de aço, a construção erguida em apenas 18 dias chegou pronta ao canteiro de obras do Jockey Club de São Paulo e recebeu fechamento em drywall (gesso acartonado) e telhas metálicas, numa obra limpa: sem uso de fôrmas de madeira e concreto e sem desperdício. A casa é feita em módulos e facilita aumentar os ambientes sempre que necessário. Uma das paredes parece pedra, mas na verdade é concreto com formato, visual e instalação idênticos aos do material natural.

Para a Plantar Ideias, que criou o "Paisagens de Luz", a preocupação com desperdício de materiais e a preservação do histórico pergolado do Jockey Club resultou num jardim pré-fabricado, mostrando que não são apenas casas e espaços internos que podem ser planejados desta forma. A proposta consiste em mostrar um jardim onde todos os seus elementos, como estruturas metálicas, móveis, plantas e revestimentos, possam ser retirados e transportados para outro lugar com facilidade e sem causar nenhum dano ao meio ambiente.

Esse conceito de pré-fabricação permitiu que o jardim não necessitasse de estruturas fixas. O resultado foi uma obra limpa e sustentável, composta por pisos pré-fabricados de concreto, da linha Apis, desenhada pelos profissionais da empresa, que, instalados sobre areia, permitiram eliminar o uso de contrapiso.

Serviço – O Jockey Club está localizado na Avenida Lineu de Paula Machado, 875, Cidade Jardim. Mais em www.casacor.com

"SysHaus": tecnologia, soluções sustentáveis e design urbano

"Cabana": casa feita em módulos facilita aumentar os ambientes

Fotos Divulgação

Iniciativa faz parte do Projeto 100 Cidades Resilientes (100RC), fruto de parceria entre a Fomin, fundo do BID, e a Fundação Avina

Salvador terá plano de resiliência

Ação é realizada em outros três países da América Latina

A Iniciativa Regional de Cidades Resilientes está sendo implantada em Salvador, na Bahia, com o objetivo de implementar instrumentos de envolvimento do setor privado no desenvolvimento dos planos de resiliências das cidades. A ação faz parte do Projeto 100 Cidades Resilientes (100RC), fruto de parceria entre a Fomin, o fundo multilateral de investimentos do Banco Interamericano de Desenvolvimento (BID) e a Fundação Avina, e visa melhorar a resiliência urbana. Além de Salvador, o projeto é realizado em outras três cidades da América Latina: Buenos Aires, na Argentina, Quito, no Equador e Cidade do México, no México.

Denominado "Gerando Valor para o Setor Privado na Estratégia de Resiliência de Salvador", o programa da capital baiana foi elaborado junto com a Prefeitura e é baseado no conceito de economia resiliente – que pode ser definida como a capacidade de recuperação frente a um impacto. A iniciativa conta com quatro frentes de trabalho:

- Fortalecimento do ecossistema de atores, políticas e iniciativas para a resiliência urbana no município;
- Fomento da inovação para a resiliência – serão lançados dois editais para o apoio de até três projetos inovadores;
- Apoio e incubação das inovações selecionadas;
- Criação de um laboratório de resiliência urbana na América Latina com o objetivo de articular atores e iniciativas para facilitar um intercâmbio de experiências, modelo de negócios, conhecimentos e tecnologias.

Segundo o secretário de Sustentabilidade e Inovação, André Fraga, o acordo é importante para Salvador porque fomenta o desenvolvimento sustentável e promove uma economia resiliente: "A criação de um hub de resiliência urbana é sem dúvida um grande avanço para a América Latina".

Para Adriana Campelo, diretora de Resiliência de Salvador, a construção da estratégia na capital baiana é colaborativa com vários setores da cidade: "Muitas iniciativas e soluções já são implantadas ao longo da construção da estratégia. Com este evento estamos criando uma agenda em parceria com o setor privado e trabalhando aspectos práticos como o lançamento de editais de apoio a negócios resilientes".

Eugene Zapata, diretor regional para a América Latina e o Caribe do projeto 100 Cidades Resilientes, avaliou que a iniciativa é importante porque permite dar um passo fundamental rumo à integração de esforços e setores para a construção da resiliência urbana na região, um dos centros urbanos mais densamente povoados do mundo. Como resultado da ação, serão apresentados:

- Ferramentas que fomentem a participação do setor privado na agenda de resiliência local;
- Mapeamento de atores, políticas e cenários de vulnerabilidade para desenvolvimento de uma economia resiliente;
- Propostas para a implementação de medidas de prevenção, gestão e respostas a estresse e desastres naturais e antrópicos, entre outros;
- Lançamento de dois editais para identificação de até cinco inovações que fortaleçam a economia resiliente e entre duas e três soluções convertidas em modelos de negócios sustentáveis.

"Integrar de forma efetiva o setor privado à estratégia de resiliência de Salvador é fundamental para o desenvolvimento e fortalecimento de uma economia resiliente na cidade, que gere valor para sociedade, empresas e seus negócios e para o município," destaca a gestora da Agenda de Cidades Sustentáveis da Avina no Brasil, Marcela Mondino.

A Fundación Avina é uma organização latino-americana criada em 1994, focada em produzir transformações em grande escala para o desenvolvimento sustentável, através da construção de processos de colaboração entre atores de diferentes setores para impactar de forma positiva os Objetivos de Desenvolvimento Sustentável. Ela tem identificado, incubado e apoiado espaços, instituições e iniciativas de colaboração por intermédio das melhores oportunidades de mudanças sistêmicas, tecnologias de futuro, iniciativas sociais inovadoras e novos modelos de negócios.

O projeto 100 Cidades Resilientes ajuda cidades ao redor do mundo a se tornarem mais resilientes diante dos desafios sociais, econômicos e físicos inerentes ao século XXI. O 100CR promove essa assistência por meio do financiamento para um Chefe de Resiliência em cada cidade que liderará os esforços de resiliência, com recursos para desenvolver uma estratégia de resiliência, acesso ao setor privado, público, acadêmico, ferramentas de resiliência de Ongs; e adesão em uma rede global de cidades parceiras para compartilhar as melhoras práticas e desafios.

Salvador: desafio de ser mais resilientes diante dos desafios sociais, econômicos e físicos inerentes ao século XXI

Emprego cresceu 0,74%

O nível de emprego na construção civil brasileira cresceu 0,74% em abril na comparação com março. Com a contratação de 17.030 trabalhadores, o estoque foi de 2.312.636 para 2.329.666. Na comparação com abril de 2017, houve queda de 2,43% (-58.141). Ao se desconsiderar os efeitos sazonais (*), o emprego registrou -0,09% em abril na comparação com março (-2.080).

Os dados são da pesquisa realizada pelo SindusCon-SP em parceria com a Fundação Getulio Vargas (FGV), com base em informações do Ministério do Trabalho e do Emprego (MTE).

A elevação do nível de emprego da construção em abril, embora positiva, não revela uma tendência, segundo o presidente do SindusCon-SP, José Romeu Ferraz Neto: "Seguimos com menos trabalhadores empregados, na comparação do acumulado neste ano com o do ano passado. A escassez de novos contratos para a realização de obras e a queda das expectativas para o desempenho do PIB em 2018 mostram que o emprego na construção ainda demorará muito para iniciar uma trajetória consistente de crescimento".

Em abril, na comparação com março, todos os segmentos registraram alta. As maiores altas foram em Infraestrutura (0,93%), Imobiliário (0,91%) e Engenharia e Arquitetura (0,68%).

Na análise de 12 meses, houve queda em quase todos os segmentos, exceto Engenharia e Arquitetura (3,20%). As maiores baixas foram em Imobiliário (-4,75%), Obras de acabamento (-3,88%) e Incorporação de imóveis (-3,28%).

Na estratificação por regiões, os resultados de abril na comparação com o mês anterior mostram elevação do emprego nas regiões Norte (0,67%), Sudeste (0,90%), Sul (0,72%) e Centro-Oeste (1,80%). A exceção foi o Nordeste, com queda de -0,07% nas contratações.

Capacitação de trabalho em altura

A NR-35 estabelece os requisitos mínimos e as medidas de proteção

Fotos Sandra Netto

Treinamento no canteiro de obras foi ministrado em dois estágios, com treinamento teórico e prático

Cumprindo a Norma Regulamentadora NR-35, a Tedesco Instalações Hidráulicas promoveu programa para capacitação de seus colaboradores para realizar trabalho em altura com segurança. Em dois estágios, com treinamento teórico e prático, os trabalhadores foram preparados para atuar em empreendimentos que a empresa é parceira em Santos, como nos residenciais Morada 58, da Xavel, e Crystallus, da Plano & Forma.

Conforme destacou Alfredo Tedesco Júnior, a capacitação está inserida na política de formação continuada de seus colaboradores, visando cumprir as exigências legais e garantir a máxima qualidade nos serviços prestados às construtoras de Santos e litoral paulista.

O treinamento foi desenvolvido e aplicado pela Invicta Saúde Ocupacional e ministrado por Alexandre J. de Carvalho, técnico de Segurança do Trabalho. Com carga de oito horas e participação de oito colaboradores, o conteúdo programático envolveu as normas e regulamentos aplicáveis ao trabalho em altura; análise de risco e condições impeditivas; riscos potenciais inerentes e medidas de prevenção e controle; sistemas, equipamentos e procedimentos de proteção coletiva; equipamentos de proteção individual para trabalho em altura; acidentes típicos em trabalhos em altura; e condutas em situações de emergência.

A NR-35 estabelece os requisitos mínimos e as medidas de proteção para o trabalho em altura, que envolve toda atividade executada acima de 2 metros do nível inferior, onde haja risco de queda. As medidas englobam o planejamento, a organização e a execução, de forma a garantir a segurança e a saúde dos trabalhadores envolvidos direta ou indiretamente com esta atividade. A norma se complementa com as normas técnicas oficiais estabelecidas pelos órgãos competentes e, na ausência ou omissão dessas, com as normas internacionais aplicáveis.

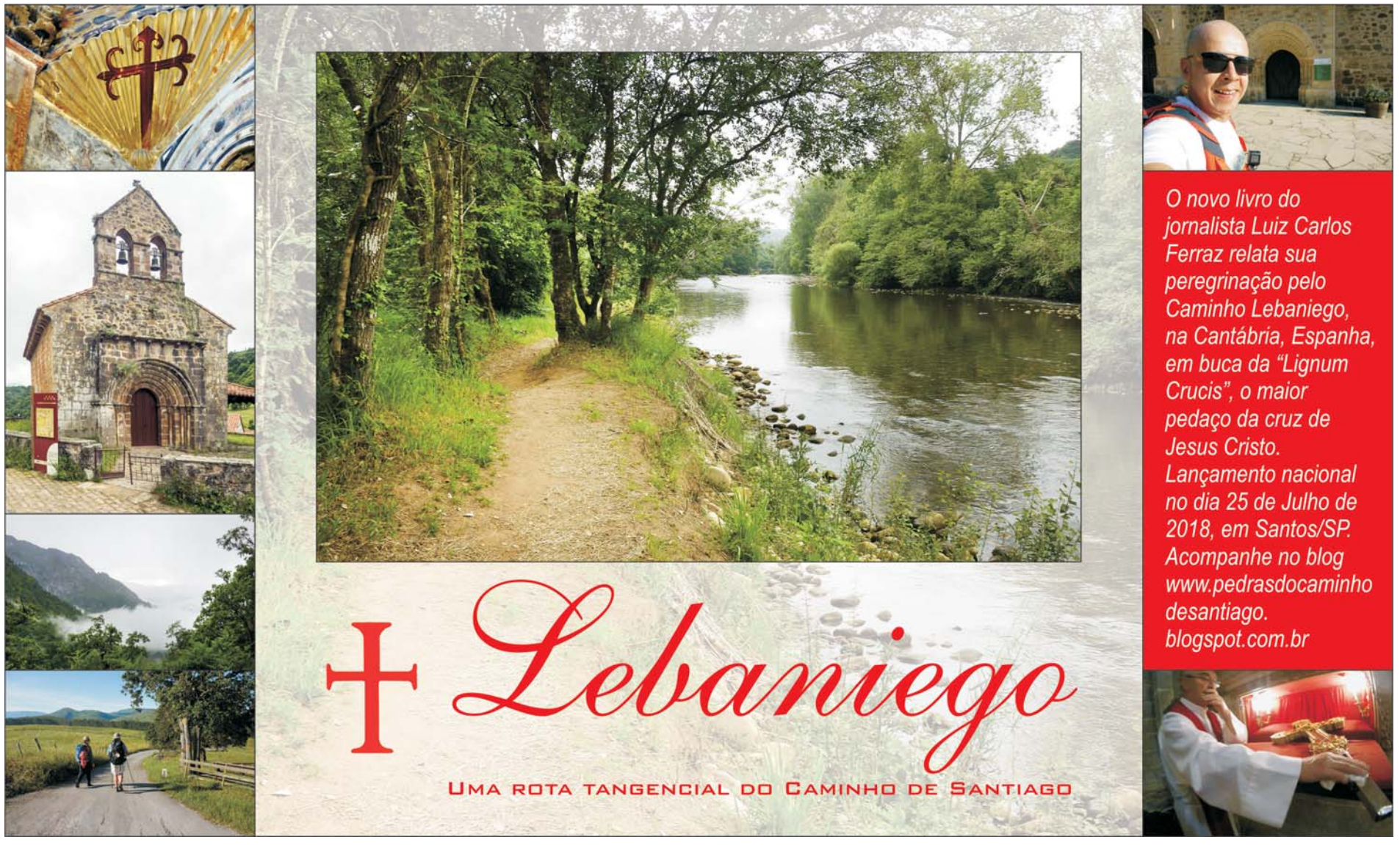

Por Luiz Carlos Ferraz
luizferraz@jornalperspectiva.com.br

Paraíso romântico

Noruega oferece belezas naturais e várias opções para os casais

Rica em atrações naturais, como fiordes, montanhas, geleiras, cachoeiras e fenômenos atmosféricos, a Noruega é um destino que deixa todo tipo de casal, em qualquer fase do relacionamento, com o coração explodindo de encantamento. Cada uma das cinco regiões da Noruega convida ao romance. Ao norte, estão os famosos fenômenos do sol da meia-noite, durante o Verão, e da aurora boreal, durante o Inverno, ambos perfeitos para uma aventura a dois. Na região Leste, está localizada a capital Oslo, perfeita para casais cosmopolitas, amantes de cultura e gastronomia. Já a região dos fiordes, é uma das mais icônicas da Noruega, incrível para casais exploradores, oferecendo diferentes atividades, que vão de trilhas em montanha até caiaque ou passeio em geleira, além de passeios de barco, bicicleta ou helicóptero.

O país oferece várias opções de acomodação, como hotéis boutique, redes internacionais e estabelecimentos históricos, que surpreendem os viajantes mais exigentes. Com cenário de conto de fadas, pétalas de rosas e champanhe, o pedido de casamento no Hotel Union, localizado no fiorde de Geiranger, pode se transformar numa bela página da história de um casal. A cerimônia de casamento será inesquecível não apenas para os noivos, mas para toda a família e amigos no charmoso Hotel Kviknes, localizado no Sognefjord, o fiorde dos sonhos, em português.

Divulgação

Sognefjord, o fiorde dos sonhos: paisagem fantástica

Os aventureiros podem viver momentos de êxtase com uma renovação de votos às margens das águas do Ringedalsvatnet, na região de Bergen, além de desfrutar das históricas acomodações do Hotel Ullensvang, localizado a uma hora e 30 minutos de carro da cidade. Os spas dos hotéis Alexandra e Loenfjord, localizados em Nordfjord, têm tratamentos especiais para relaxar . Com 10 hotéis espalhados pela Noruega, a rede First Hotels é a acomodação ideal para os casais explorarem a vida noturna das maiores cidades do país, como Oslo e Bergen.

Uma das jornadas de trem mais incríveis do mundo, o Flamsbana é uma experiência "poética" e memorável para os recém-casados, que podem apreciar maravilhosas paisagens norueguesas na lua de mel.

No Hotel de Gelo Sorrisniva, localizado na cidade de Alta, no Norte do país, é possível passar uma noite em suítes incríveis ou fazer uma bela cerimônia de casamento na capela de gelo construída dentro do hotel.

Mais informações em www.visitnorway.com.br

Oslo: capital perfeita para casais cosmopolitas

Aplicativo mostra 10 pontos de Foz

O "Neelo" foi lançado no Festival das Cataratas, realizado em junho, em Foz do Iguaçu, no Paraná. O aplicativo mostra informações de pontos turísticos em qualquer lugar do mundo apenas pela proximidade do usuário com o local. Em Foz, foram cadastrados 10 pontos: Cataratas do Iguaçu, Itaipu Binacional, Parque das Aves, Ponte da Fraternidade, Ponte da Amizade, Dreamland Museu de Cera, Shopping JL Cataratas, Shopping Catuaí Palladium, Marco das Três Fronteiras, Aeroporto de Foz do Iguaçu e o Festival das Cataratas.

A solução foi desenvolvida pela Fator BLE, especializada em tecnologia Bluetooth Low Energy. Segundo o cofundador da empresa, Cid Vianna, o objetivo é mostrar ao profissional de turismo uma ferramenta aliada ao seu negócio, seja em hotelaria, entretenimento, agência de viagens ou aos próprios guias. "Queremos democratizar o acesso às informações sobre os pontos turísticos, além de globalizá-las, por meio de textos e áudio em diversas línguas", explica.

O aplicativo conta com três níveis de informação, que possibilitam ao usuário a opção de aprofundar-se no assunto caso tenha interesse naquele determinado ponto. O conteúdo será elaborado em parceria com entidades locais, como secretarias do Turismo, com o intuito de manter a credibilidade das informações e imagens inseridas no aplicativo. "A grande sacada do Neelo é oferecer informação gratuita, de qualidade, e por tempo indeterminado ao turista, que ganha mais liberdade para explorar atrações no mundo todo", diz Francisco Sofiati, também cofundador da Fator BLE.

HOTÉIS POUSADAS ROTEIROS...

Divulgação

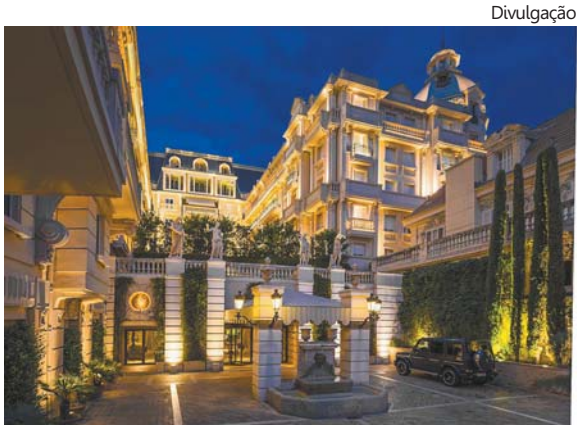

Hotel Metropole Monte-Carlo: construído em 1889

Chefs premiados unem forças em Mônaco

A cozinha da chef Carme Ruscalleda, premiada com sete estrelas Michelin, se mudará durante o Verão europeu para o restaurante Odyssey, no Hotel Metropole Monte-Carlo, no Principado de Mônaco. Os chefs Joël Robuchon, maior recordista de estrelas Michelin do mundo, e Christophe Cussac convidaram a profissional para criar um restaurante pop-up no local.

Por sua filosofia, o Odyssey sempre deu prioridade à gastronomia de primeira linha, centrada no essencial: ingredientes frescos, de alta qualidade e sazonais, preparados com o máximo cuidado para garantir o seu sabor autêntico. Com sua cozinha catalã moderna e criativa, Carme criará pratos equilibrados, com sabores naturais e diferentes contrastes e texturas, de terça a sábado, nos meses de julho e agosto.

Com seu primeiro restaurante, Sant Pau, na costa catalã, a chef autodidata ganhou três estrelas no Guia Michelin, em 2006. Ela tem um estilo gastronômico muito pessoal, baseado em produtos da Costa del Maresme, uma região conhecida pela pesca e especialidades agrícolas. Em 2004, Carme abriu seu segundo restaurante, também chamado Sant Pau, em Tóquio, premiado com duas estrelas no Guia Michelin desde 2007. Em Barcelona, seu restaurante Moments foi premiado com 2 estrelas Michelin. Ela é a única mulher no mundo a ter sido premiada com três estrelas e duas vezes duas estrelas pelo Guia Michelin.

O hotel Metropole Monte-Carlo é uma propriedade Belle Epoque construída em 1889, localizado próximo do Cassino de Monte-Carlo e com vista para o Mediterrâneo.

Moderno e de bom desempenho

O conjunto de motor (1.5 de 116 cv) e câmbio (CVT) é o mesmo do Fit

Nelson Tucci

Quem já andou de Honda Fit e gostou, certamente vai gostar ainda mais do WR-V. A cabine não é diferente, mas o dirigir é mais agradável. Isto graças à nova suspensão que o caracteriza como um "mini SUV", categoria recém-inventada para carros de estilo misto.

A suspensão é bem calibrada e oferece conforto para motorista e passageiros, uma vez que absorve bem os impactos na cidade e oferece conforto na estrada. A propósito, o modelo pouco mais alto que o carro de passeio tradicional em nada atrapalha nas curvas e, ao contrário, dá uma sensação gostosa ao dirigir, já que a barra estabilizadora cumpre direitinho o seu papel.

Fotos Divulgação

Honda WR-V: suspensão bem calibrada oferece conforto para motorista e passageiros

O conjunto de motor (1.5 de 116 cv) e câmbio (CVT) é o mesmo do Fit. Não compromete, na verdade, mas em acelerações plenas parece "esguelado". Para este modelo, de carroceria pouco mais pesada (cerca de 30 kg), um motor 1.6 talvez respondesse melhor deixando-o totalmente silencioso. Em relação à direção elétrica, nada a acrescentar: é gratificante!

Externamente o modelo agrada. É mais moderno e bonito – especialmente para quem é fã dos esportivos! – e as novas cores são atraentes, como a vinho. As rodas são de liga leve, 195/60 R16, conferindo um ar esportivo ao WR-V.

Rodando a etanol, durante nossa avaliação, fez em média 8,5 km/l na cidade e entre 11,4 e 12 Km/l na estrada. À gasolina não foi nada surpreendente no consumo. Rendeu uns 18% a mais na estrada, deixando-nos a sensação de que bom negócio para este modelo é o etanol mesmo.

Em relação à direção elétrica, nada a acrescentar: é gratificante!

Cabos elétricos que suportam até 500°C

A utilização de cabos inapropriados às necessidades de um empreendimento pode trazer sérias consequências, como incêndios e prejuízos. Atenta às necessidades do mercado, a Cofibam, que fabrica cabos elétricos especiais, desenvolveu produtos para altas temperaturas. São nove linhas (Cofialt, Cofisil, SHT, Cofiflon, KHT, MHT, LM, Cofidox-Radoxil e Cofisolda), que reúnem 29 tipos de cabos com características diferenciadas, seja aplicações em equipamentos com altas temperaturas, como estufas e fornos, pontos críticos em veículos ou ambientes, entre outros.

A linha Cofisil, por exemplo, é composta por nove tipos de cabos, sendo oito operando com temperaturas entre -70°C e 200°C e um que opera até +150°C. Há modelos com as mais variadas tensões, que vão de 300V a 750V. São resistentes a condições de umidade, óleos, graxas e vapores corrosivos.

Divulgação

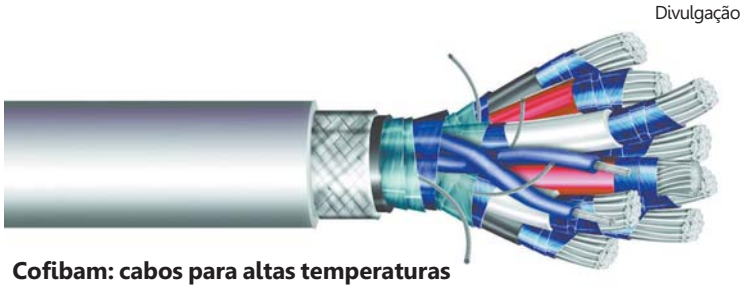

Cofibam: cabos para altas temperaturas

A linha SHT compreende dois tipos de cabos que operam com temperaturas entre -70°C e 300°C, com tensão de 750V. A diferença entre os dois é que o cabo SHT FG 300 tem como cobertura uma trança têxtil impregnada com verniz resistente ao calor, para agregar proteção mecânica adicional. São resistentes a condições de umidade, óleos, graxas e vapores corrosivos.

A linha Cofialt possui dois tipos de cabos, que operam com temperaturas até +200°C. Uma linha trabalha com tensões de 3KV, 5KV, 7KV ou 15KV, enquanto a outra (UL) atua em 1,1KV, 4,2KV, 7,2KV, ou 15KV. A linha se destaca por ótima rigidez dielétrica, aliada a alta flexibilidade e, por conseguinte, maior facilidade de manuseio e instalação.

Os cabos da linha Cofiflon são projetados para atender as aplicações que requeiram altas temperaturas (200°C), aliada a alta resistência química e baixo dimensional. A Cofibam foi pioneira na fabricação deste material, sendo a única empresa nacional que possuiu o direito de uso da marca Teflon de propriedade da DuPont.

As linhas KHT/MHT são compostas pelos cabos KHT 400 e MHT-500 que operam com temperaturas até +500°C e tensão de 750V. A diferença entre os dois é que o cabo MHT é construído com dupla isolação mineral especial para garantir o incremento de temperatura. Há ainda as linhas LM, Cofidox-Radoxil e Cofisolda.Mais em www.cofibam.com.br

Mobilização pelo "Decreto dos Portos"

Os presidentes da Comissão de Portos e da Associação Brasileira dos Terminais de Contêineres de Uso Público (Abratec), Sergio Salomão; da Associação Brasileira dos Terminais Portuários (ABTP), José Di Bella Filho; da Associação de Comércio Exterior do Brasil (AEB), José Augusto de Castro; e do Instituto Aço Brasil, Marco Polo de Mello Lopes, anunciaram que as entidades ingressaram no Tribunal de Contas da União (TCU) como parte interessada no processo que analisa o "Decreto dos Portos".

Há um ano o setor portuário aguarda a eficácia do Decreto nº 9.048/2017, que destrava investimentos da ordem de R$ 23 bilhões. "Nós cansamos de ouvir equívocos em relação ao decreto. O texto foi feito com a melhor das intenções, com transparência e lisura", disse Sergio Salomão.

"O decreto dá forma às políticas públicas do setor. São mais de 20 itens listados e o TCU analisa apenas três aspectos", argumenta Di Bella. Para ele, o instrumento traz chances dos terminais se adequarem à nova economia do país.

O texto do decreto, elaborado por um Grupo de Trabalho do Ministério dos Transportes, deriva de ampla consulta com a contribuição de entidades empresariais portuárias. O documento prevê a regulação da Lei nº 12.815/13, priorizando a segurança jurídica do setor portuário, a desburocratização da tomada de decisão, e primordialmente a atração de investimentos para aumento de capacidade.

Divulgação

Restrições podem contribuir para o ganho de peso

Dieta que se torna vilã

Independente da dieta restritiva que for adotada, é importante manter uma alimentação balanceada e muita hidratação, não só durante o período de dieta, mas durante todo o ano. Segundo orientam os especialistas, a má alimentação e a falta de hidratação podem trazer problemas para a saúde.

As dietas restritivas são aquelas que reduzem a quantidade de calorias ingeridas, variando de 600 a 800 calorias ao dia. Essas restrições geralmente são feitas à custa da remoção de um ou outro nutriente da dieta diária, como a exclusão dos carboidratos.

Uma pessoa saudável gasta em torno de 22 a 35 calorias por quilo ao dia para realizar suas atividades normais, sem contar os 15% a mais para as questões de sobrevivência. Considerando, por exemplo, um paciente com 80 quilos, sem contar atividade física, tem um gasto médio de duas mil calorias ao dia.

Quando a pessoa escolhe fazer uma dieta que restrinja a quantidade de calorias ingeridas, seu corpo continua gastando energia, o que de fato proporcionará uma perda de peso inicial. "Contudo, ao perceber esse menor aporte de calorias, o corpo começa a se defender e busca um modo mais econômico para viver. Por esse motivo perde-se de fato uma quantidade de peso maior, depois isso diminui gradativamente, porque o nosso corpo se adapta a nova rotina restritiva", explica Celso Cukier, nutrólogo do Hospital São Luiz Morumbi, na capital paulista.

Outro ponto está relacionado às células de gordura, pois, em um primeiro momento, elas apenas diminuem de tamanho e não são eliminadas. Após duas ou três semanas, o paciente volta a comer normal e as células, então, se enchem rapidamente de gordura. Ao atingirem seu tamanho máximo, automaticamente fabricam nova célula de gordura, o que pode terminar em um peso maior do que antes de iniciar a dieta.

Divulgação

ABA: reforço positivo fornece formas mais adequadas de interagir

Para pacientes com TEA

Terapia proporciona melhor comunicação, interação, socialização...

Amplamente recomendada para pacientes com Transtorno do Espectro Autista (TEA), a *Applied Behavior Analysis*, ou ABA na sigla em inglês, é a terapia voltada para autismo com maior número de pesquisas e resultados comprovados. A ABA, traduzida em nosso idioma para Análise do Comportamento Aplicada, utiliza a base de que os comportamentos se mantêm por sua repetição e dessa forma eles são analisados a partir dos seus antecedentes para descobrir quais fatores que o desencadeiam.

Estudos sobre a terapia são realizados desde a década de 70 por Ivaar Loovas, e indicam que o tratamento intensivo apresenta mais resultados. Segundo Giulianna Kume, psicóloga do Centro de Excelência em Recuperação Neurológica (Cerne), de Curitiba, no Paraná, é possível reduzir e até mesmo extinguir os comportamentos inadequados e aumentar ou inserir novos hábitos: "Nos comportamentos adequados, utiliza-se de reforço positivo para aumentar sua frequência, ou para ensinar uma nova conduta. No processo de inserção de um novo comportamento, vão se reforçando as tentativas que vão se aproximando do objetivo".

O ABA consiste em uma terapia estruturada que possibilita o aumento do repertório comportamental a partir do reforço positivo, fornecendo formas mais adequadas de interagir. A psicóloga acrescenta que o programa ABA é desenvolvido de acordo com as particularidades e necessidades da criança e envolve tarefas gradativas para melhorar comunicação, interação, socialização e independência. Para que o paciente reproduza esses comportamentos em outros ambientes, os pais, profissionais e escola recebem orientações do que é trabalhado em sessão. "A terapia é indicada para pessoas com TEA, em qualquer idade, mas quanto mais precoce e intensivo for o tratamento, melhores serão os resultados", afirma Giulianna: "Os estudos têm evoluído e o ABA também tem sido utilizada como uma boa alternativa para outras deficiências que necessitam ampliar o repertório comportamental de maneira estruturada".

Dicas para parar de fumar

Pneumologista do Hospital e Maternidade São Luiz Itaim, em São Paulo, Andrea Sette listou dicas para quem deseja parar de fumar, considerando as dificuldades para se largar o vício. Segundo a Organização Mundial de Saúde (OMS), um terço da população mundial adulta, cerca 1,2 bilhão de pessoas, é fumante, dentre os quais 200 milhões são mulheres. Conheça as dicas da médica Andrea: escolher uma data para a parada e decidir se será imediata ou gradual; após alguns dias sem o cigarro, é comum ganhar peso, podendo chegar até dois quilos, por isso é importante manter-se hidratado e alimentar-se bem, evitando doces, excesso de carboidratos e alimentos gordurosos; buscar atividades que controlem a ansiedade e o estresse; beber água gelada e manter as mãos ocupadas; respirar fundo, relaxar os músculos, a cabeça e seguir em frente.

Papo PET com Dr. Filetti

Certificado digital para viajar

Divulgação

CVI pode ser emitido em até 48 horas

OS DONOS de cães e gatos que pretendem viajar aos Estados Unidos com seus pets já contam com autorização digital para emissão do Certificado Veterinário Internacional (CVI) em todo o país. O documento é necessário nas viagens com esses animais de estimação. É mais prático, rápido e econômico tirar a autorização dessa forma com o CVI sendo emitido em até 48 horas. A validade nesse destino é para apenas para uma viagem.

Quando houver acordo com todos os países, a economia para o setor público com o serviço será de R$ 13,5 milhões por ano, com queda de 86% em relação a despesa atual e, para os usuários, de R$ 5,2 milhões por ano (redução de 48% nos gastos), segundo estimativa do Ministério do Planejamento, que desenvolveu a plataforma. Os próximos acordos previstos são com o Mercosul e a União Europeia. O governo investiu R$ 467 mil no projeto e prevê retorno em 13 dias de funcionamento do sistema.

Atualmente o usuário gasta R$ 1.476,41 entre a solicitação, serviços veterinários (vacinas e testes nos animais), entrega da documentação e retirada da autorização, somando 11 horas neste périplo. Com o processo todo digitalizado (incluindo a comprovação das vacinas e a sorologia) o usuário vai gastar R$ 956,18.

No site do Ministério da Agricultura, Pecuária e Abastecimento, em www.agricultura.gov.br, as normas para o trânsito de animais de estimação estão entre os serviços mais acessados pela população. Cerca de 10 mil pessoas solicitam o CVI anualmente. Esse tipo de demanda exige que sejam mantidos 215 profissionais (194 veterinários) nas 80 unidades da vigilância agropecuária internacional, o Vigiagro, nos aeroportos, portos e postos de fronteira. Com a digitalização serão necessários apenas 28 veterinários em 10 unidades do Vigiagro.

Banho em dias frios

Divulgação

Cuidados para proteger a saúde do seu amigão

DA MESMA forma que o ser humano, o cão sente frio no Inverno, especialmente na hora de tomar banho. Se você costuma levar seu amigo às lojas especializadas é fundamental conhecer as condições do ambiente, pois é muito importante que o local seja aquecido e que a temperatura da água seja morna. Atenção na proteção das orelhas e na hora de secar os pelos, sendo recomendável o uso de secador, para que o pet fique com o corpo quentinho. Agora, se a higiene é feita em casa mesmo, fica ainda mais fácil controlar a saúde de seu amigo.

Por Sandra Netto
www.blogcomsandranetto.blogspot.com.br
sandranetto@jornalperspectiva.com.br

- Mostra "A arte em prol dos pets" pode ser visitada até 7 de julho na Matilha Cultural, Rua Rego Freitas, 542, capital paulista, com palestras ministradas aos sábados, sobre temas relevantes do mundo pet, com ingresso mediante 1 kg de ração.
- *Informação, inovação, tecnologia e as tendências do mercado imobiliário na Convenção Secovi 2018, dirigida aos profissionais do mercado imobiliário, de 26 a 28 de agosto, na sede da entidade, Rua Dr. Bacelar, 1.043, capital.*
- Para estudantes do ensino fundamental, o II Concurso Cultural de Vídeos da Secretaria de Trânsito (Setran) de Praia Grande está com inscrições abertas até 8 de agosto, com o tema "Trânsito seguro se faz com cada um em seu lugar".
- *Blue Tree Park Lins, no interior do estado de São Paulo, com atividades especiais nas férias de julho, como a Casa na Árvore, para crianças até 12 anos, com piqueniques, contos e brincadeiras lúdicas ao ar livre, além de moderno parque aquático.*
- Klabin lançou o programa de inovação aberta "Desafios Klabin", com o objetivo de impulsionar startups e fomentar soluções sustentáveis que aprimorem processos e produtos da companhia, em parceria com a StartSe, plataforma que reúne startups, empresas e investidores, e a Innoscience, consultoria de inovação. Inscrições até 8 de julho, com informações em www.klabin.com.br
- *O site Pet Anjo listou dicas para ajudar as empresas a se tornar Pet Friendly, ou seja, Amiga do Pet, e assim permitir a presença do amigo no ambiente de trabalho pelo menos um dia – seja na semana, quinzena ou mês. Confira em www.petanjo.com, pois nosso amigo peludo agradecerá.*
- 1º Super Feirão de Livros até 30 de junho, de segunda a sexta-feira, das 10 às 17 horas, sábado das 9 às 13 horas, na matriz da distribuidora Disal, na Avenida Marginal Direita do Tietê, 800, Vila Jaguará. São cerca de 9 mil títulos de todas as áreas do conhecimento, a partir de R$ 5, com descontos de até 90%.

Divulgação

Leonardo Kozo Sasazaki é o novo presidente da Sasazaki: já atuou na presidência da empresa entre 2012 e 2015 e retorna com a missão de mantê-la atualizada e competitiva no segmento de portas e janelas de aço e alumínio.

Denis Medeiros/Divulgação

Sérgio Zobaran e Maria di Pace: idealizadores da mostra Modernos Eternos, em sua 3ª edição, com 23 ambientes assinados por 34 profissionais, além de vasta programação cultural, no Clube dos Caçadores, Mangabeiras, Belo Horizonte.

Ecos da 1ª Mostra Decore Litoral Paulista

Fotos Sandra Netto

Arquitetos Marcelo Couto, Ronaldo Araújo e Rita Carrasco.

Mariana Orsi e Lucila Turqueto: workshop sobre Fotografia de Arquitetura para Redes Sociais.

Gilson de Souza

Marcelo Fernandes da Costa, presidente do Instituto Mineiro de Engenharia Civil (IMEC) e Renato Las Casas, diretor da Ecogranito: empresa mineira de revestimentos sustentáveis recebeu o prêmio "Fornecedores Destaques da Construção Civil" na categoria "Materiais e Acessórios – Texturas em Granito".

Sandra Netto

Esta colunista e Lúcia França, a primeira-dama do governo paulista, na cerimônia que encerrou o Congresso de Municípios, em Santos.

Aconchego no Valongo

A decoração do Bistrô é toda inspirada no estilo "retrô"

Bruno Scarpa

Há um ano e cinco meses instalado no bairro do Valongo, no Centro Histórico de Santos, o Bistrô Santista oferece um lugar muito agradável e aconchegante para seus frequentadores, constituído em sua maioria formada por trabalhadores da região central e também por turistas, conforme idealizado pela proprietária Vanessa Rodrigues quando resolveu investir e abrir o estabelecimento.

O Bistrô Santista dispõe de uma carta variada para o almoço, com destaque para as massas, dentre elas nhoque, panquecas, rondeli e lasanhas. As saladas também são uma ótima pedida. Já para o café da tarde, ou famoso "lanchinho vespertino", várias opções estão à disposição dos clientes, como um delicioso capchok (café, chocolate e leite), além dos tradicionais café, chocolate quente e cappuccino.

A decoração do Bistrô é toda inspirada no estilo "retrô", com peças de decoração, quadros e utensílios que remetem ao passado. Está aberto de segunda à sexta-feira, das 9 às 19 horas, e também aos finais de semana quando há eventos no local. O Bistrô funciona na Rua São Bento, 25, e é encontrado na internet através do Facebook.com/Bistrô Santista.

Bruno Scarpa

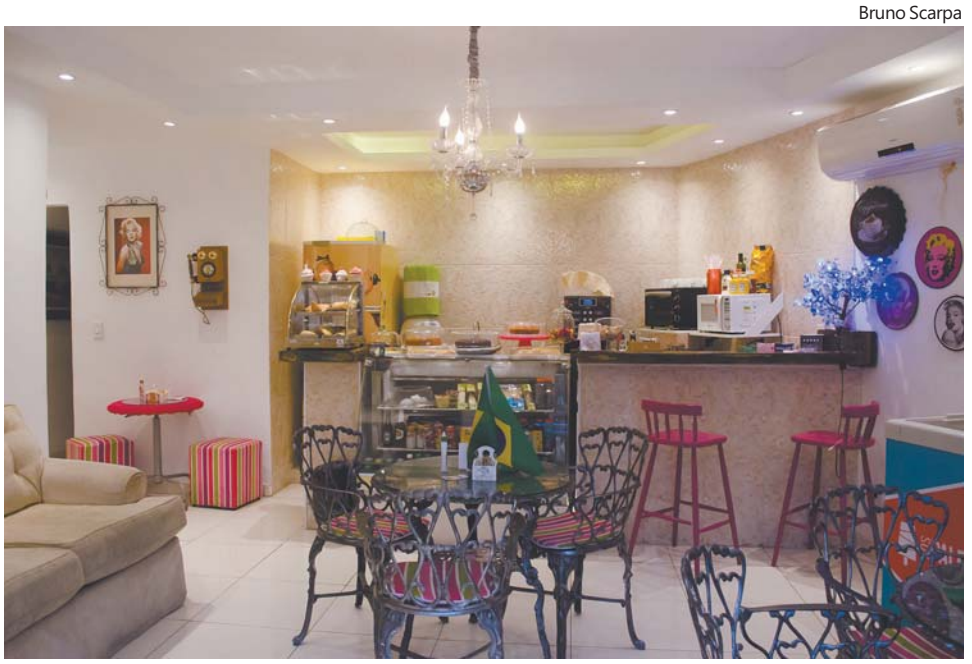

Bistrô Santista: lugar agradável para seus clientes

Tradição e cortes uruguaios

Conhecidas como "um pedaço do Uruguai no Brasil", as casas El Tranvía oferecem ambientes que revelam o charme do país vizinho, com excelência no preparo de cortes especiais, como asado de tira, bife ancho e ojo de bife, além de iguarias, como as papas, provoletas e saladas com ingredientes diferenciados, que são harmonizados com carta de vinhos provenientes de vinícolas do Cone Sul. Entre as sobremesas, torta alfajor, feita com doce de leite uruguaio, e cheese cake de chocolate branco e frutas vermelhas, além do tradicional chajá, doce típico uruguaio com chantilly, suspiro e pêssego. O grupo possui duas casas na capital, uma em Alpahville, e duas no interior, em Campinas e Sorocaba.

Santos e suas histórias

O vovô dos semáforos santistas

FUNDAÇÃO ARQUIVO E MEMÓRIA SANTOS

A inauguração do primeiro semáforo santista, que ficava na Praça Ruy Barbosa, foi um acontecimento na cidade, que possuía menos do que 500 veículos registrados.

Até o final da década de 1920, o trânsito era organizado apenas por guardas que, do meio da via, liberavam o afluxo nos cruzamentos. Com o aumento do número de carros nas ruas e, principalmente, motoristas inexperientes, os acidentes começaram a surgir, inclusive o de atropelamento de agentes de trânsito. Esse fato foi determinante para que a Câmara de Santos aprovasse a instalação de semáforos.

A primeira leva de postes semafóricos contemplou doze pontos: Gonzaga, confluência das avenidas Presidente Wilson, Ana Costa e Vicente de Carvalho; cruzamento das ruas Senador Feijó e Rangel Pestana, junto à ponte; Praça José Bonifácio, no cruzamento das ruas Senador Feijó e São Francisco; cruzamento das ruas do Rosário (atual João Pessoa) e Pedro II; praça Ruy Barbosa, no cruzamento das ruas do Rosário e Frei Gaspar; praça dos Andradas, no cruzamento das ruas Visconde de São Leopoldo e 15 de Novembro; praça Ruy Barbosa, no cruzamento das ruas General Câmara e Frei Gaspar; praça Visconde de Mauá, no cruzamento das ruas General Câmara e Pedro II; cruzamento da avenida Conselheiro Nébias e rua Sete de Setembro; e no Boqueirão, na confluência das avenidas Conselheiro Nébias, Vicente de Carvalho e Bartolomeu de Gusmão.

O primeiro a ser instalado foi o da Praça Ruy Barbosa e, neste dia, o povo se juntou para festejar a chegada daquele posto que iluminava a rua com três belas cores.

Os primeiros equipamentos, apesar de eletrônicos, eram acionados manualmente por elegantes agentes de trânsito que, assim como nos principais países europeus, organizavam o tráfego dos ainda poucos veículos que rodavam pelas ruas.

Este espaço é cedido gratuitamente à Fundação Arquivo e Memória de Santos

Conheça o trabalho desenvolvido pela Fundação Arquivo e Memória de Santos :: acesse o site www.fundasantos.org.br