jornalperspectiva.com.br

PERSPECTIVA

TITAN Comunicação Ltda.
Ano 33 - Edição nº 267
Abril de 2017

Novo campus da Universidade Federal da Integração Latino-Americana, em Foz de Iguaçu

RESGATAR AS OBRAS PARADAS

FNE quer acompanhamento rigoroso em milhares de canteiros abandonados

Teste confirma prazer em dirigir o JAC T5

SUV com estilo agressivo e design arrojado

"Juntos no Caminho de Santiago"

Lançamento de livro agita Igreja Anglicana

Capa: ***Presidente da Federação Nacional dos Engenheiros (FNE), Murilo Pinheiro, propôs a realização de uma ampla discussão sobre a situação das obras paradas no País, em reunião da Frente Parlamentar Mista da Engenharia, Infraestrutura e Desenvolvimento.....Pág. 5.***

Capa: Fotos Divulgação.

Veículos & Negócios

Veículos & Negócios ***testou o JAC T5, que tem design arrojado, o que faz dele um SUV bonito. E mais que isso, prazeroso ao dirigir.....Pág. 3.***

Turismo

Zarpando de São Francisco e Seattle, nos EUA, e de Vancouver, no Canadá, o Regatta da Oceania Cruises navegará no Alasca entre maio e setembro.....Pág. 9.

Acervo FAMS

Festa de inauguração da Rodovia Anchieta, em 1947: no carro da frente o governador Adhemar de Barros

Santos e suas Histórias

Após a inauguração da Rodovia Anchieta, a nova estrada para o litoral paulista, em 22 de abril de 1947, São Paulo conheceu um novo ciclo de desenvolvimento.....Pág. 12.

Caminho de Santiago

O jornalista Luiz Carlos Ferraz lançou em Santos o livro "Juntos no Caminho de Santiago" sobre a tradicional rota de peregrinação cristã.....Págs. 6 e 7.

Divulgação

Fortezza 32 x 57: imita com perfeição pedras naturais

Arq & Decor

Idealle Revestimentos Cerâmicos, marca da Carmelo Fior, apresenta coleções inspiradas em matérias primas naturais e que utilizam a tecnologia HD.....Pág. 8.

Opinião

Bom sinal

Se para bom entendedor pingo é letra, há de ser interpretada como uma palavra inteira a iniciativa corajosa do empresário Armênio Mendes de entregar neste mês abril a primeira das três fases do megaempreendimento Praiamar Corporate, no exato momento em que Santos flutua no olho da crise imobiliária que atinge a economia do litoral paulista, como de resto coloca em alerta todo o país. Longe de pretender escamotear uma situação que é notória – combinando a fraca velocidade de vendas com a devolução de unidades às construtoras, o ritmo lento das poucas obras e a inexistência de novos projetos... –, a atitude do visionário presidente do Grupo Mendes demonstra a inequívoca confiança de que a próxima etapa deste ciclo será de prosperidade. Assim, não poderia ter sido mais apropriado o enfoque dado na edição de março deste jornal **Perspectiva** *ao classificar a estratégia empresarial como um marco da retomada do desenvolvimento de Santos. Descontando o tom otimista de nossa linha editorial, entendemos e avaliamos o atual contexto como uma excelente oportunidade de o mercado sacudir a poeira – afastando a apatia e deixando para trás a zona de conforto em que parece se encontrar – para perseverar na rota deste que é, seguramente, o maior investidor de nossa amada Santos. E, ainda que tenhamos fé que uma andorinha é capaz, sim, de fazer Verão, com certeza uma revoada delas poderá tornar o próximo estágio ainda mais virtuoso!*

A polêmica nova lei da terceirização

Edson Mazieiro

A Lei nº 13.429/17, de 31 de março passado, alterou dispositivos da Lei n° 6.019/74 e regulamentou a terceirização, que é um processo pelo qual uma empresa contrata outra para prestar um determinado serviço. A terceirização era regulada pela Súmula 331 do Tribunal Superior do Trabalho (TST), que representava um entendimento consolidado das cortes trabalhistas brasileiras sobre a matéria e era permitida apenas em serviços relacionados com a atividade-meio das empresas, como serviços de limpeza, segurança, suporte etc.

A nova lei é no sentido de permitir também a terceirização de serviços relacionados com a atividade-fim das empresas. No entanto, há entendimentos de que a terceirização de atividade-fim é permitida apenas na contratação de trabalho temporário, destinado a atender necessidade de substituição transitória de pessoal permanente ou demanda complementar de serviços, ou seja, período de férias, afastamento por auxílio doença, auxílio maternidade etc.

Isso porque a lei foi expressa em autorizar a terceirização para as atividades-fim da empresa quando tratou especificamente de trabalho temporário, silenciando com relação à terceirização em geral, que estaria restrita às atividades-meio. Esse tema ainda vai gerar muita discussão nos tribunais trabalhistas.

PR Murray

Mazieiro: tema ainda vai gerar muita discussão nos tribunais trabalhistas

A lei determina que o contrato entre as empresas deve ter objeto específico, sendo vedado aos empregados das empresas prestadoras de serviços trabalhar em atividades distintas daquelas para as quais foram contratados.

A questão relacionada à subordinação merece muita atenção por parte das empresas. Isso porque as prestadoras de serviços serão responsáveis por contratar, remunerar e dirigir os trabalhadores terceirizados. Não deve existir nenhuma subordinação jurídica dos empregados da prestadora de serviços em relação aos empregados da tomadora, sob pena de restar configurada fraude na terceirização, com o consequente reconhecimento de relação de emprego diretamente com a empresa tomadora de serviços.

A nova lei impõe às empresas prestadoras um capital social mínimo de acordo com o número de funcionários. Por exemplo, empresas com até 10 empregados precisam ter capital social mínimo de R$ 10 mil, enquanto empresas com mais de 100 empregados precisam ter capital social mínimo de R$ 250 mil.

A nova lei é polêmica e já está sendo questionada no Supremo Tribunal Federal (STF) em quatro ações diretas de inconstitucionalidade.

Edson Mazieiro é advogado do escritório Murray - Advogados, de São Paulo.

PERSPECTIVA Jornal PERSPECTIVA é publicação da TITAN Comunicação Ltda. CNPJ 02.546.886/0001-07 **PUBLICIDADE|REDAÇÃO|ADMINISTRAÇÃO** Tels. (13) 3288.2778 e 99147.6522 Matriculado nº 715 na ADJORI·SP Associação de Jornais do Interior do Estado de São Paulo **IMPRESSÃO** Gráfica Carnicelli (16) 3368.4949 **DIRETOR EDITOR** Luiz Carlos Ferraz MTb. 2045 **DIRETORA MKT** Sandra L. Netto MTb. 42562 Circula em Santos e cidades da Região Metropolitana da Baixada Santista Jornal PERSPECTIVA nº 267 Ano 33 abril/2017 www.jornalperspectiva.com.br | redacao@jornalperspectiva.com.br Artigo assinado é responsabilidade do autor.

CIRCULAÇÃO AUDITADA ADJORI·SP

Firme na competição entre os SUVs

Moderno, econômico e fortemente competitivo em sua categoria

Nelson Tucci

O estilo é agressivo. O design arrojado faz do JAC T5 um SUV bonito. E mais que isso, prazeroso ao dirigir. A suspensão tipo McPherson é bem calibrada, favorecendo com que tenha boa performance na cidade e na estrada, mesmo nas curvas mais fechadas. Em nossa avaliação, este permanece sendo o melhor carro da montadora, no Brasil.

A cabine continua um show. Grande, dá visibilidade ao motorista e conforto a todos os passageiros.O volante multifuncional, revestido, tem boa aderência às mãos e a direção assistida é muito bem resolvida, sendo leve nas pequenas manobras e precisa no modo rodoviário. Gosto é gosto, vamos lembrar? Então, o câmbio manual pareceu-nos que apresenta uma relação melhor com o motor. O automático (CVT) é confortável – especialmente no anda-para-anda na cidade – mas deixa a sensação de que "comeu" um pouco do torque. Para o porte do SUV, esperava um torque maior. O T5 apresenta 15,5 kgfm a 4.000 rpm (g). Em síntese, é preciso apertar bem o acelerador se quiser sair em vantagem.

Divulgação

JAC T5: continua sendo o melhor carro da montadora no Brasil

A central multimídia (tela de 8') é eficiente. Tem espelhos retrovisores funcionais, bem desenhados, piloto automático na função freio e traz ainda luz diurna. A câmera de ré – como já tinha dito no modelo manual – é um cinema. O porta-malas é campeão: 600 litros.

Com etanol tivemos média de consumo, na estrada, entre 10,4 e 10,8 km/l e abaixo de 8,5 km/l na cidade. Rodamos com gasolina também, mas o danado tem um certo gosto pelo álcool. Acontece. E se a relação for aquela de 70% do preço, compensa o combustível renovável.

Enfim, o T5 é um carro moderno e a JAC acertou a mão com ele, pois é econômico e fortemente competitivo em sua categoria. Só fico pensando se um dia turbinarem aquele motor...

Leia Veículos & Negócios atualizada semanalmente em www.veiculosenegocios.blogspot.com.br

Nissan comemora aniversário

O Complexo Industrial de Resende da Nissan, no estado do Rio de Janeiro, comemora três anos e, como novidade, iniciou a produção do Nissan Kicks, com investimentos de R$ 750 milhões. Obteve ainda a marca de um ano do projeto de exportação, fornecendo para oito países da América Latina. É a primeira fábrica 100% Nissan no Brasil. Os primeiros frutos foram o compacto March e o motor 1.6 16V flexfuel. Depois passou a produzir o motor 1.0 12V de três cilindros e o sedã Nissan Versa. É uma pena a montadora não destinar veículos suficientes à frota imprensa no país.

CONSUMIDOR & CIDADANIA

Por Luiz Carlos Ferraz
luizferraz@jornalperspectiva.com.br

■ *Secretaria da Fazenda do Estado de São Paulo notificou proprietários de 1.636.179 veículos que apresentam débitos do Imposto sobre a Propriedade de Veículos Automotores (IPVA), referentes ao exercício de 2016 para os veículos com final de placa 9 e 0 e remanescentes dos exercícios de 2012 a 2015 de todas as placas, totalizando 2.429.888 débitos (cada veículo pode ter débito em mais de um exercício) que somam R$ 523.731.914,28. Mais informações pelo telefone 0800-170110 e pelo canal Fale Conosco, no www.portal.fazenda.sp.gov.br*

■ Duas das maiores entidades sindicais internacionais de trabalhadores, União Internacional dos Trabalhadores na Alimentação (UITA) e União Iberoamericana de Trabalhadores de Edifícios e Condomínios (Uitec), entregaram ao presidente Michel Temer documento demonstrando preocupação com o atual momento político do Brasil e repudiando o texto da Reforma Trabalhista proposto pelo governo. A entrega coincide com o lançamento da Campanha Mundial Contra Reformas que Degradam Direitos Sociais e Trabalhistas. Para os órgãos, as bandeiras defendidas pela equipe de Temer, se aprovadas, violam convenções internacionais de trabalho e dão margem para condições análogas à escravidão.

■ Principal indicador usado pelo mercado de saúde como referência para mensurar os custos dos planos médico-hospitalares individuais e familiares, o índice Variação do Custo Médico-Hospitalar (VCMH), produzido pelo Instituto de Estudos de Saúde Suplementar (IESS), encerrou 2016 projetando alta entre 18% e 20% no ano.

■ *Com o afastamento da antiga diretoria e respectivos bens bloqueados, a Associação Casa da Esperança Dr. Leão de Moura, de Cubatão, passou a ser administrada pelo Rotary Club de Cubatão, que é presidido por Hermes Balula.*

Reprodução

■ Indicador Serasa Experian de Cheques Sem Fundos informa que o percentual de devoluções de cheques pela segunda vez por insuficiência de fundos em março foi de 2,34% em relação ao total de cheques compensados, com elevação em relação aos meses anteriores. Janeiro e fevereiro haviam registrado 2,12% de devoluções cada um. No acumulado do ano, o primeiro trimestre chegou à marca de 2,20%. Março registrou 1.124.362 cheques devolvidos e 47.977.094 compensados. Em fevereiro de 2017 haviam sido 747.561 cheques devolvidos por falta de fundos contra 35.308.156 compensados.

CARTAS para esta coluna: Jornal Perspectiva, Consumidor & Cidadania, e-mail: redacao@jornalperspectiva.com.br

Imagens & Palavras

Passando um filme na cabeça...

Crescente número de fotógrafos está voltando a produzir trabalhos usando filmes

Leandro Ayres

Fotos Divulgação

Rolleiflex SL66 de 1966, Leica M3 de 1954 ou a famosa Polaroid dos anos 70: quanto mais rara e antiga é a câmera, melhor

A VERDADEIRA história da fotografia inicia-se em 1817, quando o francês Joseph-Nicéphore Niépce obteve imagens com cloreto de prata sobre papel. Em 1822, conseguiu fixar uma imagem, pouco contrastada, sobre uma placa metálica, utilizando nas partes claras betume-da-judeia, mas somente no Verão de 1826 conseguiu produzir a primeira fotografia, da janela de sua casa, que se encontra preservada até hoje.

A fotografia popularizou-se como produto de consumo a partir de 1888, com a entrada no mercado da empresa Kodak. Sua publicidade baseava-se no fato de que qualquer pessoa podia tirar suas fotos sem a necessidade de fotógrafos profissionais. Introduziu a câmera tipo "caixão" e o filme em rolos substituíveis, criados por George Eastman. Desde então o mercado fotográfico experimenta uma crescente evolução tecnológica, com inovações que facilitam a captação da imagem, melhoram a qualidade de reprodução e a rapidez do processamento. Todavia, muito pouco foi alterado nos princípios básicos da fotografia.

O que mudou muito, sim, foi o processo fotográfico depois do advento dos dispositivos digitais a partir do início deste século. Agora não é mais preciso "revelar" a foto, uma vez que você poderá conferir o resultado do seu click na tela da sua câmera, tablet ou celular. Mas, na contramão da evolução digital, um crescente número de fotógrafos está voltando a produzir trabalhos usando filmes. Os que podem fazem a revelação por conta própria usando os antigos métodos da câmara escura, outros entregam seus rolos de negativos em lojas especializadas para este fim.

Através das redes sociais alguns grupos se organizam a fim de combinar saídas fotográficas e trocar informações de onde conseguir rolos de filmes e revelação de boa qualidade pelos melhores preços. Nestes grupos, quanto mais rara e antiga é a câmera, melhor. Modelos como a Rolleiflex SL66 de 1966, a Kodak Eastman Retina Reflex IV de 1964, a Leica M3 de 1954 ou a famosa Polaroid dos anos 70, que imprime as fotos na hora, são verdadeiras vedetes dessa onda analógica. Dependendo do seu estado de conservação, uma câmera dessas alcança o valor R$ 5 mil e rolos de filmes específicos também não são baratos, o que torna este estilo vintage de fotografar inacessível para muitos.

Inscrições ao Paraty em Foco

Décima terceira edição do Festival de fotografia Paraty em Foco (PEF), que acontecerá de 13 a 17 de setembro, abriu inscrições para a Convocatória Portfólio em Foco, que selecionará obras de 20 fotógrafos (amadores ou profissionais) para exposição durante o encontro. A chamada permanecerá aberta até 31 de julho, para inscrições em duas categorias: Ensaio e Foto Única. Um conselho de fotógrafos fará seleção dos trabalhos que serão publicados na página do evento na internet na medida em que forem avaliados. Após o encerramento das inscrições, o júri escolherá os ganhadores dentre os selecionados. Informações no site www.pefparatyemfoco.com.br

Festival do Valongo será em outubro

Sucesso de público no ano passado, o Valongo Festival Internacional da Imagem será realizado entre 4 e 8 de outubro, na cidade de Santos. Ocupando diversos espaços do Centro Histórico, o Valongo Festival reuniu em 2016 público estimado em 4.000 pessoas, que participaram de workshops, oficinas e palestras com grandes nomes da fotografia. Os interessados também puderam visitar exposições fotográficas e audiovisuais, festas e aproveitar para fazer ampliações de fotos gratuitamente.

"Meu negócio é fotografia"

Em 2 de junho, das 8 às 18 horas, profissionais da fotografia ministram o workshop "Meu negócio é fotografia", no hotel Premium Campinas, Jardim Nova Aparecida, em Campinas, no interior do Estado de São Paulo. O evento faz parte do Farol Fotográfico, que visa divulgar o *business* da fotografia. Entre os palestrantes, o fotógrafo Jaiel Prado, que focará "Construindo seu Negócio na Fotografia", o advogado Marcelo Pretto, o professor Flávio Sampaio, a jornalista Jaqueline Rocha e o fotógrafo Ricardo Martins. O Farol Fotográfico foi idealizado pelos fotógrafos Cibele Bergamo e Rodrigo Aquino. Inscrições no site www.farolfotografico.com.br

FNE propõe resgatar as obras paralisadas

Objetivo é abrir frentes de trabalho e atenuar o desemprego

Divulgação

Nova Transnordestina, Porto de Pecém, Ceará, ao Porto de Suape, Pernambuco

O presidente da Federação Nacional dos Engenheiros (FNE), Murilo Pinheiro, propôs a realização de uma ampla discussão sobre a situação das obras paradas no País. Ele defendeu a estratégia durante reunião, em 25 de abril, em Brasília, da Frente Parlamentar Mista da Engenharia, Infraestrutura e Desenvolvimento da Câmara dos Deputados.

Na avaliação de Murilo, as obras paralisadas, estimadas em 5 mil, são investimentos que foram iniciados e cuja interrupção provoca prejuízos para a sociedade. "Acho fundamental que seja realizada uma discussão com bastante rigor para acompanharmos as obras paradas. Até porque enquanto engenheiros gostamos de resultados e gostaríamos de acompanhar esses projetos", afirmou.

A FNE é uma entidade que representa 500 mil engenheiros atuantes em todas as modalidades de Engenharia e que tem entre pontos principais de sua agenda a retomada do desenvolvimento econômico e o aprimoramento da infraestrutura nacional. Nesse sentido, avalia ser fundamental concluir os projetos de infraestrutura em andamento, o que beneficiaria a população de vários municípios e abriria frentes de trabalho atenuando o elevado nível de desemprego.

A partir da sugestão feita pelo dirigente da FNE, o presidente da Frente Parlamentar da Engenharia, Ronaldo Lessa (PDT/AL), encaminhará uma reunião conjunta com a Comissão de Obras Paradas para tratar do tema a ser realizada em maio.

Segundo Lessa, a ideia é convidar órgãos como o Tribunal de Contas da União (TCU) e ministérios que possuam dados sobre a quantidade de obras paradas e a característica desses empreendimentos. "Vamos buscar, nessas reuniões, os resultados mais produtivos possíveis, ou seja, a retomada dessas obras", disse o deputado.

Informações preliminares de órgãos públicos indicam a existência de milhares de canteiros de obras de creches, postos de saúde, obras de saneamento e de fornecimento de água, e obras de infraestrutura de transporte.

Duas outras questões essenciais aos engenheiros também entraram na pauta da reunião da Frente Parlamentar. A primeira foi o Projeto de Lei da Câmara (PLC) nº 13/2013, que cria a carreira de Estado para engenheiros, arquitetos e agrônomos em todos os níveis de governo (federal, estadual e municipal). A matéria está parada no Senado aguardando votação de requerimento que possibilite sua aprovação em plenário.

A outra é a proposta de alteração da Lei nº 5.194/1966, para instituir a composição federativa do plenário do Conselho Federal de Engenharia e Agronomia (Confea), assegurando a representação permanente de todos os estados e do Distrito Federal.

Divulgação

Renato Sá: sextuplicar o tamanho da empresa com 300 lojas até o final de 2023

Tintas MC comemora 53 anos no mercado

Fundada na década de 60, a Tintas MC é hoje a maior rede varejista de tintas do Brasil. "Em abril comemoramos 53 anos de história, com um plano de crescimento orgânico e sempre respeitando os nossos valores. Com a abertura de um novo formato voltado para franquias, a nossa meta é sextuplicar de tamanho até 2023, com lojas próprias, aquisição de novos espaços e com novos franqueados", avalia Renato Sá, diretor de Estratégia e Marketing da rede.

São mais de 50 lojas próprias, distribuídas entre São Paulo, ABC e Baixada Santista, levando cores e atendimento de qualidade para todos os seus clientes. A história da rede começou a partir da iniciativa do casal – Manuel e Cleyde Sá – responsável pela fundação da primeira loja na Zona Leste de São Paulo. O objetivo na época era oferecer benefícios e sensações por meio das cores de forma arrojada e inédita, já que a rede foi precursora no lançamento de uma loja voltada para o varejo de tintas.

Agora, o diretor planeja tornar a rede varejista marca nacional até 2018, já prevendo um faturamento de R$ 220 milhões: "Temos intenção de levar a cor para os ambientes e para as cidades, tornando a tinta uma embaixadora da expressão social e da diversidade cultural brasileira. E também posicioná-la como um dos principais itens dentro do segmento decorativo". Atualmente, a empresa possui foco no mercado de tintas imobiliárias e acessórios para tintura, além de atuar com tintas industriais e repintura automotiva. Trabalha com diversas marcas, como Suvinil, Coral, Sherwin Williams, Tigre, Norton, Montana, Exin Royal.

Software soluciona 99% de não conformidades em canteiro

Com o objetivo de garantir controle total nas verificações e obter indicadores que certifiquem a qualidade dos serviços realizados nos canteiros de obra, a Engebel Construção passou a utilizar o módulo Qualidade do Mobuss Construção, desenvolvido pela Teclógica. Com a tecnologia, a construtora, que há mais de 25 anos atua em diversos estados brasileiros, garantiu a resolução de 99% das não conformidades com eficácia e dentro do prazo determinado. Além disso, percebeu uma melhoria significativa em relação à eficiência e produtividade dos colaboradores.

"Identificamos a necessidade do uso de um sistema que agilizasse nossos projetos e também nos proporcionasse, quase que instantaneamente, o controle de tudo o que estava ocorrendo na obra. Com a implementação do Mobuss Construção conseguimos esse gerenciamento, o que está contribuindo para a criação de uma cultura focada na qualidade junto aos líderes das frentes de serviço", destaca o analista de Qualidade da Engebel, Amós Silva do Cazal.

De acordo com os relatórios que garantem o atendimento aos mais rígidos padrões de qualidade – as chamadas Fichas de Verificação de Serviços (FVS) – houve um aumento de cerca de 70% nas realizações e nos registros das obras desenvolvidas pela Engebel.

Após quatro meses utilizando a solução da Teclógica, a Engebel afirma que os reports enviados diariamente ao engenheiro residente com todos os registros são um dos fatores determinantes para a solução das não conformidades, já que é possível garantir que sejam acompanhadas até a finalização. "Nossas expectativas em relação ao uso do Mobuss Construção foram atendidas. Conseguimos garantir aos nossos clientes mais confiabilidade das informações, aperfeiçoamento dos trabalhos realizados, agilidade nos processos de inspeção e um grande aumento na eficiência das verificações. Todos esses aspectos foram alcançados com um investimento que corresponde a apenas 0,05% do custo total da obra", afirma o diretor administrativo da Engebel, Walmiro Ghedin.

O software possibilitou que as verificações dos serviços nas obras da Engebel sejam realmente executadas, reduziu consideravelmente o tempo com a produção de relatórios, considerando que as verificações regulares e os registros diminuíram, assegurando assim o aumento da produtividade das atividades do Sistema de Gestão de Qualidade (SGQ). A companhia afirma que todas as dúvidas que surgiram durante a implantação e utilização do Mobuss Construção foram esclarecidas pelos analistas da Teclógica. O próximo passo é implantar no sistema os formulários de armazenamento e inspeção de materiais controlados.

O Mobuss Construção é uma solução de mobilidade para o setor da Construção composta por sete módulos: Apontamento, Segurança, Qualidade, Vistoria e Entrega, Assistência Técnica, Gestão de Documentos e Registros.

Lançamento de livro torna-se convite...

"Juntos no Caminho de Santiago" resgata as pedras do tradicional Caminho Inglês a Santiago de Compostela

Nelson Tucci

Em algumas culturas, como a sul-africana, a chuva significa que os deuses estão te recebendo e abrindo as portas do céu. Pois foi com chuva que inúmeros amigos foram recepcionados em Santos, no sábado, 22 de abril – dia em que a historiografia oficial comemora o Descobrimento do Brasil. O encontro foi com Luiz Carlos Ferraz, editor do *Perspectiva*, e que, além de jornalista, se revela escritor e especialista nas coisas de Santiago de Compostela. A todos, em analogia à data, Ferraz convidou que cada um fizesse o seu descobrimento.

"Juntos, no Caminho de Santiago, As Pedras do Caminho Inglês" é mais uma obra, a sétima, do obstinado peregrino que busca incessantemente o encontro, um encontro dele com Deus – que, afinal, habita em cada um de nós –, democratizando um convite para que cada um se encontre consigo mesmo, fazendo explodir a centelha de um Ser mais harmonioso.

Enquanto nos provoca e induz à reflexão, o peregrino santista nos brinda com pequenas e inquietantes histórias, muitas vezes submersas no imenso legado cultural ocidental. Estarmos "Juntos no Caminho" é um privilégio que o jornalista divide com quantos estejam dispostos a se inspirar.

A centenária Igreja Anglicana de Santos, que tem como pároco o reverendo Leandro Antunes Campos, abriu as portas para o evento que amalgamou amizade, história, reflexão, viagem... Uma viagem ao longo de mil anos que o músico Wilson Melo nos incitou a fazer ao som da gaita primitiva galega. Viagem recheada de estórias e de muita História, entremeada com guerras medievais, reis anglicanos – Henrique VIII, entre estes – e, sobretudo, de contemplação.

Uma contemplação à vida que o escritor nos permitiu. Ao amigo Luiz, e a Sandra, sua fiel escudeira e companheira de tantas jornadas, o muito obrigado pela oportunidade de sentir a vida pulsando neste espaço-tempo que ocupamos.

Fotos Bruno Scarpa e Joaquim Ordonez

Perdão às pessoas que participaram do evento e por algum motivo não tiveram sua presença registrada nas fotos que se seguem...

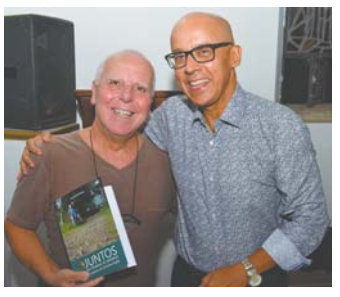

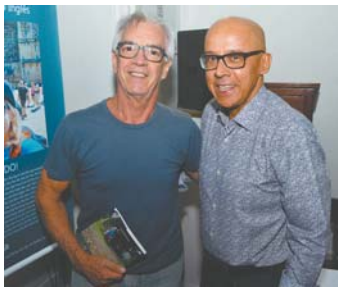

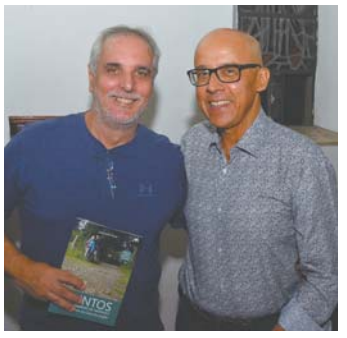

...à contemplação, à amizade e à vida

Fotos Bruno Scarpa

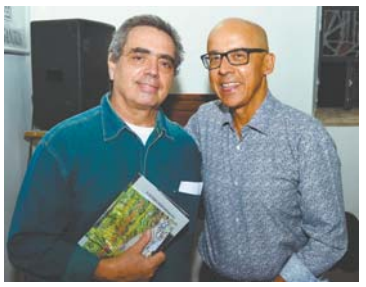

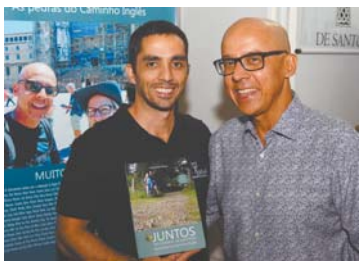

Muito Obrigado aos amigos e amigos de Santiago que compareceram ao lançamento de "Juntos no Caminho de Santiago". Buen Camino!

Aparência natural

Revestimento cerâmico utiliza tecnologia de impressão HD

Fotos Divulgação

Flora Plus 62 x 62: reproduz com perfeição mosaicos de pedra ferro

A Idealle Revestimentos Cerâmicos, da Carmelo Fior, apresenta coleções inspiradas em matérias primas naturais e que utilizam a tecnologia HD, que reproduz com perfeição o aspecto de madeiras, rochas minerais e pedras, com detalhes que simulam a ação do tempo em cada peça.

Indicada para pisos internos e varandas, cada coleção possui faces diferentes que oferecem ao ambiente um belo efeito visual. A Phoenix imita com perfeição os veios e tonalidades do mármore, disponível nos formatos 45x45 e 32x57 cm e nas cores Gray e Beige.

A Lusso Plus se assemelha com perfeição ao mármore Botticino marrom e está disponível no formato 62 x 62 cm. Já a Fortezza, no formato 32 x 57 cm, imita com arte pedras naturais, que ganham tonalidades que lembram o desgaste feito pela ação do tempo. A Flora Plus reproduz em detalhes mosaicos de pedra ferro e está disponível no formato 62 x 62 cm.

A Jatobá Plus parece a madeira de demolição com veios e cores naturais, no formato 62 x 62 cm, enquanto a Pinho Plus, também no formato 62 x 62 cm, reproduz com primor a madeira nobre tratada, com veios e cores que simulam o material natural. Mais em www.idealle.com.br

Jatobá Plus 62 x 62: veios da madeira de demolição...

No "Salone Del Mobile de Milano"

O revestimento Turim Plus RT da Cecafi Revestimentos Cerâmicos, marca da Camelo Fior, foi selecionado pela Apex Brasil e participou da 56ª edição do "Salone Del Mobile de Milano". O evento reuniu mais de 1.400 expositores e durante uma semana transformou Milão na cidade do design mundial, recepcionando mais de 300.000 pessoas. O Turim Plus RT é um revestimento cerâmico que remete a natureza e que, com uso da tecnologia digital, conseguiu imprimir com perfeição veios e cores da madeira. No formato 61 x 61 cm, é indicado para varandas, pisos e paredes internas. Mais em www.carmelofior.com.br

Divulgação

Turim Plus RT: veios e cores da madeira com perfeição

Divulgação

Brick Metallo Natura: processo exclusivo de esmaltação

Revestimento com toque metalizado

A Brick Metallo Natura é destaque nas novas linhas de pisos e revestimentos cerâmicos sustentáveis da Lepri Finas Cerâmicas Rústicas. A coleção reproduz a aparência de tijolos de demolição, com veios ressaltados e toque metalizado. Para a Brick Metallo Natura, a Lepri desenvolveu um processo exclusivo de esmaltação, feito manualmente com queima em atmosfera controlada. Tanto na produção da massa quanto na do esmalte, a empresa utiliza vidros de telas de TVs e monitores de computadores descartados. O produto pode ser aplicado em paredes de áreas internas e está disponível na medida 7 x 26 cm, com duas opções de espessuras, 1 e 2 cm, que podem ser assentadas juntas para criar diferentes paginações e dar movimento às paredes, ou em combinação com diferentes tons. Nas cores Perlato, Oro, Oro Rosa e Scintillare. Conheça as novas linhas da Lepri em www.lepri.com.br

Estilo industrial e sustentável

Divulgação

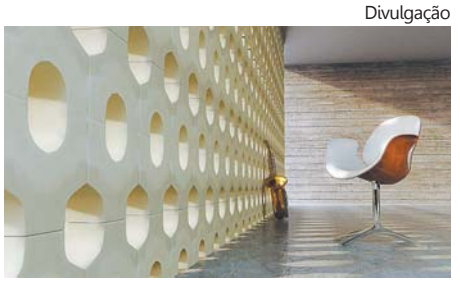

Cobogó da Nina Martinelli: concreto arquitetônico

A Nina Martinelli lançou a coleção Cemento, com cobogós feitos em concreto arquitetônico, que seguem a tendência industrial. Inspirado nos arcos do Coliseu, de Roma, o Cobogó Coliseu é imponente, dando estilo industrial e um toque vintage ao ambiente. Além do belo efeito visual o cobogó é considerado um revestimento sustentável, filtra o sol e oferece ventilação cruzada, uma ótima opção de divisórias, proporcionando privacidade sem isolar totalmente os ambientes. Está disponível nas cores bianco e concreto, no formato 26 x 39 cm. Mais em www.ninamartinelli.com.br

SUA CASA móveis planejados
www.suacasanew.com.br
new móveis planejados
13 3223.4447
13 98855.7236
Av. Washington Luís, 108 - Santos | suacasanew@suacasanew.com.br

FROTA VENTO
ALTA TECNOLOGIA EM REPARO AUTOMOTIVO
Funilaria e Pintura • Nacionais e Importados
Rua João Éboli, 57
Vila Mathias • Santos
(13) 3223.2969
3221.4853
oficinafrotavento@uol.com.br

Por Luiz Carlos Ferraz
luizferraz@jornalperspectiva.com.br

HOTÉIS POUSADAS ROTEIROS...

Divulgação

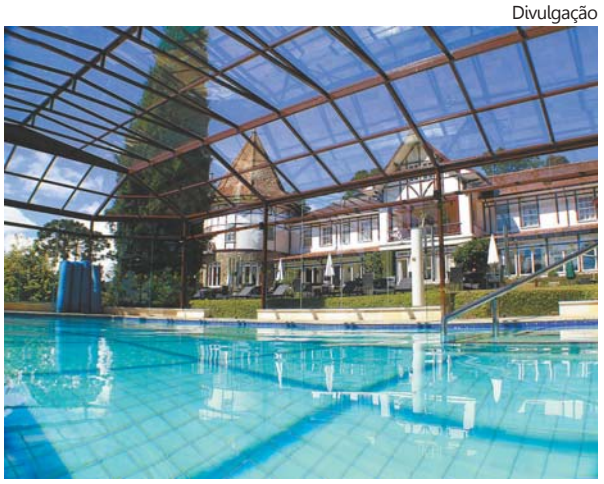

Hotel Vila Inglesa: a apenas cinco minutos da Vila de Capivari

Estadia para família com descanso e charme

O Hotel Vila Inglesa, em Campos do Jordão, na Serra Mantiqueira de São Paulo, possui pacotes diferenciados para quem quer curtir ao lado da família, desconectado da rotina, em um lugar que transmita paz e tranquilidade. São 37 apartamentos de alto padrão com infraestrutura completa de lazer e repouso.

Para relaxar, o hotel oferece sala de massagem, piscina aquecida, salas de estar e leitura, restaurante, bar, enquanto para quem pretende a prática de atividades pode aproveitar a academia, sala de jogos, quadras de tênis e vôlei.

Uma equipe treinada de monitores garante a despreocupação dos adultos e a diversão da criançada, que dispõe de playground, brinquedoteca e diversas atividades, como passeios a cavalo, charrete ou bicicleta, alimentação de coelhos, oficinas de arte e gastronomia, matinês e brincadeiras diversas. Também é possível visitar a horta e o pomar ou fazer um piquenique em meio aos lindos jardins, já que o paisagismo encanta, com hortênsias e outras flores de diferentes tons.

O Vila Inglesa está a apenas cinco minutos da Vila de Capivari, um dos principais pontos turísticos da badalada Campos do Jordão, que reúne lojas, restaurantes, praças e galerias e garante muito entretenimento.

Há diferentes pacotes que incluem hospedagem com pensão completa (café da manhã, almoço, chá da tarde e jantar – as bebidas não estão incluídas).

Divulgação

Aventuras no Alasca

Geleiras antigas, vida selvagem e cultura cativante

Regatta: 342 luxuosas suítes e cabines com varandas privativas

Zarpando de São Francisco e Seattle, nos Estados Unidos, e de Vancouver, no Canadá, o Regatta da Oceania Cruises navegará no Alasca entre maio e setembro. Com capacidade para 684 hóspedes e uma tripulação de 400 pessoas, a embarcação apresenta quatro restaurantes, um centro de fitness e spa, oito salões e bares, um cassino e 342 luxuosas suítes e cabines, das quais quase 70% com varandas privativas. O Regatta também aporta em Wrangell e Prince Rupert, portos que navios maiores não conseguem, e possibilita uma visão mais próxima das geleiras Sawyer e Hubbard e acesso à beleza surpreendente de Tracy Arm Fjord.

O Alasca é uma terra de geleiras antigas, vida selvagem e uma cultura cativante. O estado 49 dos Estados Unidos oferece inúmeras oportunidades para explorações glaciais e passeios de caiaque, juntamente com atividades de lazer, como observação de pássaros ou degustações de cervejas locais.

"Estamos ansiosos para compartilhar as experiências únicas do Alasca com os nossos clientes", afirma Bob Binder, presidente e CEO da Oceania Cruises: "Das montanhas e geleiras às pitorescas cidades fronteiriças e incrível vida selvagem, eles também verão um Alasca incomum, um lado que você só experimenta em um navio aconchegante com o estilo inimitável e conforto da Oceania Cruises".

Em Astoria, a Ale Trail vai encantar os amantes de cerveja assim que eles descobrirem a incrível variedade local de cervejas artesanais nesta meca do culinária da Costa Oeste americana. Não só haverá oportunidade para degustações, como os viajantes terão dicas sobre o processo de fabricação de cerveja com passeios personalizados em cervejarias locais e interações com os proprietários e mestres cervejeiros.

Em Ketchikan, uma jornada de descobertas na Aleutian Ballad, o barco de caranguejo do "Deadliest Catch" no Discovery Network, os hóspedes podem participar de uma expedição de pesca personalizada, onde o seu peixe é preparado por um chef pessoal e será o prato principal de um almoço gourmet, servido em torno de uma fogueira no meio da floresta do Alasca.

Para quem estiver em busca de imersão em boa e tradicional comida e vinho, o lugar é Victoria. Em tour a pé, com guia, os hóspedes visitarão estabelecimentos lendários, como o Sticky Wicket, Hanks's BBQ, 10 Acres bistro e Bon Macaron Patisserie.

Sobram aventuras em Juneau, onde os amantes da emoção podem andar de trenó puxado por cães, fazer trekking na geleira de Mendenhall ou remar caiaque por vias navegáveis costeiras por onde, durante séculos, viajaram os índios Aleutas. Os visitantes apreciarão os "Sabores de Juneau" em visita à Alaskan Brewing Company e ao Chez Alaska Cooking School.

A procura por ursos, cervos e águias carecas acontece no habitat natural no remoto Vale do Rio Spasski fora de Hoonah. Cultura, canção e histórias de Tlingit são contadas no Heritage Centre, enquanto uma experiência com adrenalina pode ser vivida no ZipRider, a maior linha de tirolesa do mundo.

Em Sitka, a oportunidade de pesca do salmão. Lá também fica o famoso Alaska Raptor Center, o maior centro de reabilitação de águias, gaviões, falcões e corujas... Mais informações em www.oceaniacruises.com

Bourbon Wine Tasting & Dinner

Com o sucesso da edição de março, o Bourbon Atibaia Convention & Spa Resort, no interior de São Paulo, anunciou a realização de mais três versões do Wine Tasting & Dinner: de 23 a 25 de junho, "Lyon Região de Frances"; de 18 a 20 de agosto, "Toscana Itália"; e de 20 a 22 de outubro, "Portugal". O objetivo do festival é surpreender o paladar dos participantes. O jantar é realizado na Cave Bistrô, um aconchegante e intimista espaço gourmet, que possui adega climatizada com mais de 180 rótulos, de diversas regiões produtoras. Com área de 202 m² e pé-direito de 3 m, o ambiente tem capacidade de receber até 40 pessoas, em banquete.

Divulgação

Cave Bistrô do Bourbon Atibaia: espaço gourmet intimista

Além do jantar harmonizado, comandado pelo chef executivo do resort Juan Banegas, o Bourbon Wine Tasting & Dinner inclui a realização de um workshop de degustação de vinhos, com o sommelier Robson Vital.

Entendendo as varizes

Inchaço, formigamento, dor, queimação e sensação de cansaço nas pernas são alguns dos sintomas mais comuns da presença de varizes. Para entender o que elas são exatamente, é preciso levar em consideração como funciona o sistema circulatório. Após percorrer todo o corpo, é necessário que o sangue retorne ao coração. Contudo, quando estamos em pé ou sentados, a grande dificuldade é o sangue subir dos pés ao coração, contra a ação da gravidade.

"Para conseguir essa proeza, nosso organismo criou alguns artifícios muito criativos", comenta o cirurgião vascular Paulo Guimarães, do Hospital São Luiz Morumbi, da capital paulista: "As veias possuem, a cada pequena distância, válvulas em seu interior. Elas funcionam como comportas de uma eclusa, permitindo que o sangue flua somente sempre no sentido do coração". As principais veias das pernas estão posicionadas dentro das panturrilhas. Porém, em alguns casos, as válvulas não conseguem realizar seu trabalho com eficácia, permitindo a volta do sangue em direção aos pés e fazendo com que as veias fiquem dilatadas e tortuosas. É assim que se formam as varizes.

Alerta a quadros infecciosos...

Sintomas de forma repetida podem indicar a IDP

Divulgação

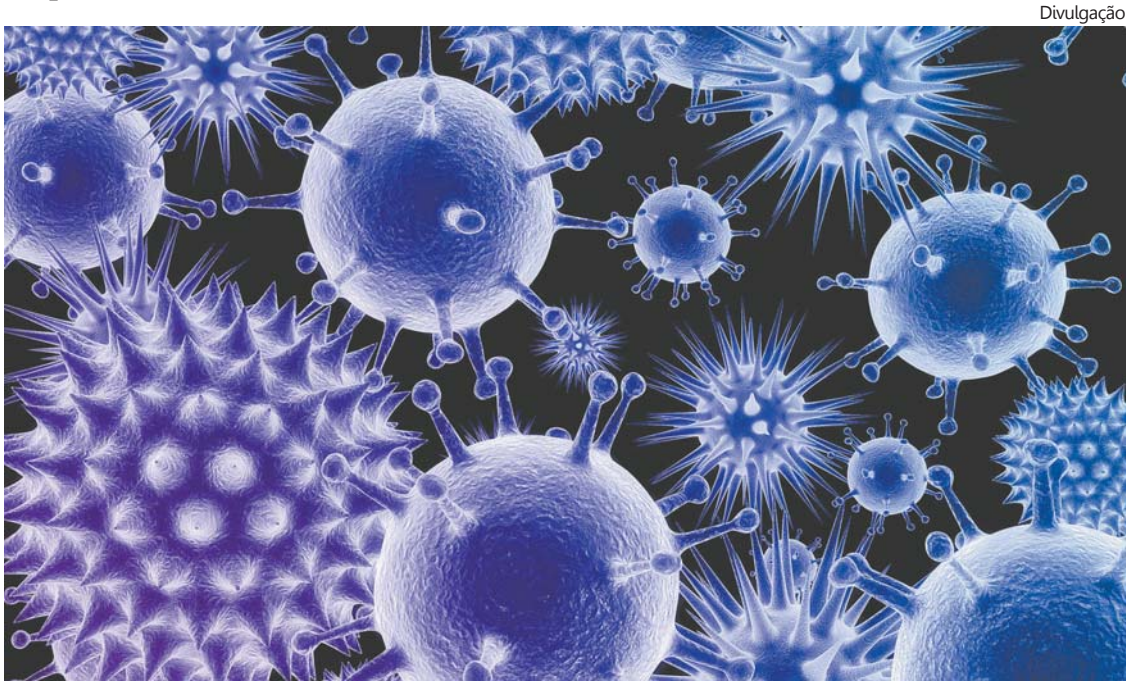

Quanto mais cedo a doença for diagnosticada, maior é a chance de uma vida normal

A falta de informação é uma das principais causas para a evolução de algumas doenças, o que contribui para o aparecimento de novas patologias e até sequelas. É exatamente o que acontece com os portadores de Imunodeficiência Primária (IDP), pela dificuldade no diagnóstico. Dados do *Brazilian Group for Immunodeficiency* (Bragid) mostram que 15 mil pessoas sofrem com a falta de diagnóstico de IDPs no Brasil.

Causadas pela deficiência genética no sistema imunológico, responsável pela defesa contra invasores (vírus, bactérias e fungos), as IDPs costumam demonstrar as primeiras manifestações durante a infância, com quadros infecciosos de repetição. De acordo com a médica imunologista Beatriz Tavares Costa Carvalho, quanto mais rápido ocorrer o diagnóstico, em especial entre as crianças, maiores serão as chances de levar uma vida normal ou próxima do normal. "Infelizmente, muitas vezes a IDP só é diagnosticada após muitos anos de seguidas infecções, o que pode provocar sequelas graves ou mesmo levar o paciente à morte", explica a especialista.

Adolescentes e adultos também podem ser acometidos pela doença ao longo da vida. As IDPs agrupam mais de 250 doenças podendo ser hereditárias ou genéticas. "Essa deficiência no sistema imunológico, frequentemente é causada por erros genéticos, das células que formam o sistema como um todo", explica Beatriz. O tratamento das IDPs varia de acordo com o tipo e a gravidade da doença. No entanto, todos os tratamentos garantem ao paciente uma vida normal ou próxima do normal, principalmente em casos de diagnóstico precoce. "Existem algumas opções de tratamento e até de acesso pelo SUS. Mas o que mais sentimos é o desconhecimento sobre a doença e a dificuldade em descobrir a IDP. Muitas vezes o desconhecimento pode vir até mesmo dos médicos que fazem o atendimento de casos como otites e pneumonias de repetição", afirma.

10 sinais da IDP em crianças

1. Duas ou mais pneumonias no último ano;
2. Oito ou mais otites no ano;
3. Estomatites de repetição ou monilíase (sapinho) por mais de dois meses;
4. Abscessos de repetição ou ectima;
5. Um episódio de infecção sistêmica grave (meningite, osteoartrite, septicemia);
6. Infecções intestinais de repetição/diarreia crônica;
7. Asma grave, doenças do colágeno ou doença autoimune;
8. Efeito adverso ao BCG e/ou infecção por microbactéria;
9. Fenótipo clínico sugestivo de síndrome associada à imunodeficiência;
10. Histórico de imunodeficiência na família.

Polêmica envolve miopia e a falta de sol

A miopia, dificuldade de enxergar à distância, uma das alterações oculares que mais cresce no mundo, pode ser combatida entre adultos pela maior exposição à radiação UV (ultravioleta) emitida pelo sol durante a adolescência e juventude. Esta é a principal conclusão de uma pesquisa publicada no *Jama Ophthalmology*.

Para o oftalmologista Leôncio Queiroz Neto, do Instituto Penido Burnier, de Campinas, no interior do Estado de São Paulo, a conclusão é controversa, pois a exposição dos olhos ao sol eleva o risco de contrair varias doenças, entre elas a catarata, o pterígio e a degeneração macular, que leva à perda irreparável da visão.

Liderado por Astrid E. Fletcher, da *London School of Hygiene and Tropical Medicine*, o estudo reuniu europeus de diversos países com idade média de 65 anos. A maioria, 2.797 sem miopia, e 371 míopes. Em todos os participantes foi realizado exame de sangue para analisar o nível de vitamina D. Isso porque, a alta concentração dessa vitamina indica menor risco de miopia conforme estudo anterior. Os pesquisadores calcularam a exposição à radiação UV de acordo com a incidência do sol na região de cada pessoa, somada ao tempo diário de atividades externas relatado em entrevista. A pesquisa concluiu que quanto maior a exposição ao sol menor é o risco de miopia, mas não prova esta relação.

Divulgação

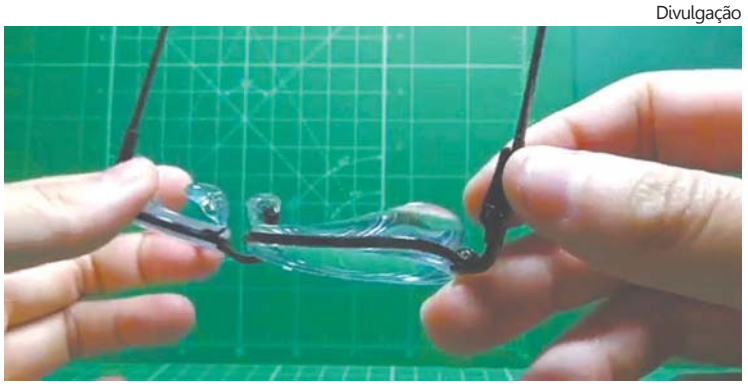

Queiroz Neto: pouco provável que a miopia tenha alguma relação com o sol

Queiroz Neto afirma que a miopia pode estar relacionada a vários fatores genéticos e ambientais, mas é pouco provável que tenha alguma relação com o sol. Não há dúvida que durante a infância a falta de atividade ao ar livre faz com que o cristalino do olho perca a acomodação visual, ou seja, a capacidade de focar automaticamente todas as distâncias, podendo causar miopia. *Leia a notícia completa em www.jornalperspectiva.com.br*

Alimentos para uma vida mais saudável

A nutricionista Mariana Nacarato defende que um estilo de vida saudável deve associar a prática de atividades físicas com alimentação equilibrada. Ao adotar refeições balanceadas é possível ter mais energia e disposição, diminuindo o risco de desenvolver patologias. Nacarato, que é consultora em nutrição da Associação Brasileira das Indústrias de Biscoitos, Massas Alimentícias e Pães & Bolos Industrializados, lista 10 alimentos: cacau em pó, pão de forma integral, quinoa, cúrcuma, linhaça, frutas vermelhas e roxas, oleaginosas, chia, aveia e massa grano duro.

Por Sandra Netto
www.blogcomsandranetto.blogspot.com.br
sandranetto@jornalperspectiva.com.br

■ Com a poesia "Além e Através", o santista Marcos Maciel participa da antologia "Além da Terra, Além do Céu" (Editora Chiado), com lançamento em 7 de maio, às 11 horas, no Teatro Gazeta, em Sampa, e que representará nossa literatura contemporânea na Bienal do Livro do Rio de Janeiro e na Feira do Livro de Lisboa.

■ *Santos está entre as 22 cidades brasileiras que participarão do Pint of Science nas noites de 15 a 17 de maio. O evento consiste em bate-papos científicos em bares e restaurantes, envolvendo mais de 11 países. Veja a programação em www.pintofscience.com.br*

■ Entre 21 e 24 de maio, a *International Contemporary Furniture Fair* (ICFF), vitrine de design global na América do Norte, receberá 13 estúdios de design brasileiros que apresentarão suas criações. São eles: Marta Manente, Jader Almeida, NDT Design, Guto Índio da Costa, ITENS por Ana Neute, Rodrigo Almeida e Ronald Sasson, estudiobola, Paulo Alves, Lattoog, Noemi Saga, Studio Poli, Sergio Matos e Fahrer Design. Projeto Raiz é iniciativa do Sindmóveis e Apex-Brasil.

■ *Dia Mundial do Whisky será comemorado no terceiro sábado de maio, 20, com degustação da bebida com o especialista Maurício Porto, no bar Admiral's Place, em Sampa, comandado pelos sócios Henrique Fogaça, Matthias Prill e sua esposa Thais Martins.*

■ Até 5 de junho a Pinacoteca de São Paulo exibe "Imagens para uma nação", com 100 obras em duas salas, uma sob curadoria de Francis Melvin Lee e outra de Marianne Farah Arnone, que resgata o período de introdução e desenvolvimento das técnicas gráficas no país.

■ *Sherwin-Williams é a tinta oficial da Casacor Rio Grande do Sul 2017, mostra de decoração, arquitetura, design de interiores e paisagismo que acontecerá entre 20 de junho a 13 de agosto, no Petrópole Tênis Clube.*

■ A feira de turismo Indaba 2017 acontecerá de 16 a 18 de maio, no Centro de Convenções Internacionais Inkosi Albert Luthuli, em Durban, na África do Sul, com a presença de 17 países e mais de 7.000 participantes.

Fotos Sandra Netto

Armênio Mendes ladeado pela mãe Maria do Carmo, a esposa Celeste e os filhos Paulo, Karina e Alex

Praiamar Corporate!

Família Mendes, capitaneada pelo megaempresário Armênio Mendes, recepcionou parceiros e amigos em 12 de abril para inaugurar o Praiamar Corporate – o que é há de mais tecnológico, moderno e inovador no mercado imobiliário, como frisou o jornal* Perspectiva *em sua edição de março. Parabéns!

Fábio Andrade e Carla Sotelo

Antonio Madeira Jr. e Silvio Miranda

Goretti e Ronaldo Alves

Marcelo Lemos e Ana Cláudia

Elaine e Adelino Bastos

Cláudio Vieira e a filha Natália

Os manos Marcos e Flávia Clemente Santini

Divulgação

Leandro Seiko Kanashiro, sócio do Outback Santos, Charles Ferreira Dias, presidente da Casa da Esperança de Santos, Fabrício da Fonseca Lopes, diretor do Rotaract Club de Santos, Roberto Luiz Barroso, ex-presidente da Casa da Esperança, e Júlio Gueter, sócio do Outback Brasil: Outback Santos marcou início de atividades com doação de R$ 22,5 mil para a tradicional instituição.

Divulgação

Esta colunista e o jornalista Edgard Falcão, da Rádio Guarujá FM: na passagem do Dia do Jornalista, em 7 de abril, as crianças atendidas pela Legião da Boa Vontade (LBV) em Santos prestaram singela homenagem aos profissionais, sob coordenação da assessora Juliana Moura. Muito obrigada!

O bolo da vovó!

Reviver momentos do passado, em clima caseiro e aconchegante

Bruno Scarpa

Há um ano e quatro meses o casal Carla e Augusto Schulz trouxe a Santos a franquia Bolo da Madre, uma casa de bolos bem ao estilo retrô, com ambiente e decoração que remetem ao tema. Segundo os proprietários, o Bolo da Madre é um lugar para reviver momentos do passado, em clima caseiro e aconchegante.

A casa oferece espaço com ar-condicionado e uma área externa para quem prefere se deliciar com os bolos ao ar livre.

O carro-chefe, e que é reconhecido como a identidade da casa, é o Bolo de Churros. Mas, na verdade, não é o bolo com mais saída. Os preferidos pelo público são o Bolo Parabéns (Bolo Brigadeiro), o Bolo de Sonho e o de Pão de Mel.

Sempre com aquele gostinho caseiro, no Bolo da Madre também é possível encontrar bolos com receitas simples, como o de Fubá, Cenoura, Chocolate, Formigueiro, entre muitos outros. Um dos preferidos pelos jovens que frequentam o estabelecimento é o de Leite Ninho.

A casa oferece mais de 30 sabores de bolos, dentre caseiros, recheados e confeitados, além dos famosos Bolos de Potes, que são um sucesso e podem ser encontrados nos sabores Cenoura, Sensação, Churros e Brigadeiro. Há ainda outros tipos de doces, como Brownie, Goiabinha e Suspiro Caseiro.

Toda terça-feira tem promoção do Bolo Tradicional, além das promoções realizadas em datas comemorativas.

O Bolo da Madre Santos fica localizado à Rua Conselheiro Ribas, 345, e atende de segunda-feira a sábado, das 9 às 19h30. Mais informações estão no site www.bolodamadre.com.br

Bruno Scarpa

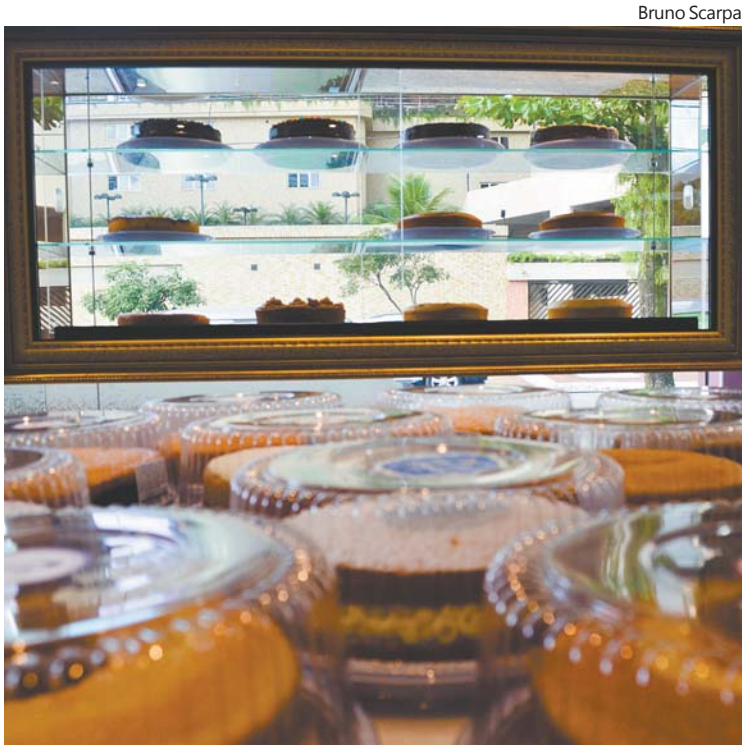

Bolo da Madre: casa de bolos deliciosos bem ao estilo retro

Bar pop-up especializado em infusões

Até 29 de julho, no lounge do restaurante Scarpetta, o badalado chef Scott Conant comanda uma versão pop-up do Sorso, um laboratório de coquetéis e bar de infusões. O espaço está integrado ao Scarpetta, no hotel Fontainebleau Miami Beach, e foi inaugurado no festival South Beach Wine and Food 2017. A proposta de apresentar coquetéis infundidos é a marca registrada do Sorso, que oferece ainda xaropes artesanais especialmente elaborados para combinar com destilados, como o de abacaxi caramelizado ou o de melancia com hortelã. O menu do bar conta ainda com opções de aperitivos, como amêndoas picantes e arancini de cogumelos selvagens com aioli trufado.

Santos e suas histórias

Rodovia Anchieta Progresso para a Baixada Santista

FUNDAÇÃO ARQUIVO E MEMÓRIA SANTOS

A festa de inauguração da Rodovia Anchieta, em 1947, tendo no carro da frente o governador Adhemar de Barros que, a exemplo do ex-presidente Washington Luiz, investiu na construção de estradas em seu governo.

Depois da inauguração da nova estrada para o litoral paulista, a Rodovia Anchieta, em 22 de abril de 1947, São Paulo conheceu um novo ciclo de desenvolvimento, em especial o verificado nas cidades da Baixada Santista, que testemunharam o surgimento do polo petroquímico siderúrgico de Cubatão e o crescimento do setor imobiliário, aliado ao aumento substancial de turistas e veranistas em busca de sossego e lazer durante as temporadas de Verão.

O velho Caminho do Mar (SP-148) já não suportava o volume de trânsito entre o Planalto e a Baixada já nos anos finais da década de 1930. Fora neste período que o jovem interventor de Getúlio Vargas no governo paulista, Adhemar Pereira de Barros, de 38 anos de idade, resolveu colocar a primeira pá de concreto no novo caminho que ligaria a capital à importante cidade portuária e balneária de Santos. Quis o destino que, oito anos depois, desta vez como governador eleito, ele teria a primazia de inaugurar a primeira pista (a Pista Norte) da obra por ele idealizada.

A festividade ocorreu, estrategicamente, na data natalícia de Barros, que completava 46 anos de idade. Feliz como uma criança, o governador foi pendurado na porta do carro que liderou o comboio desde o alto da Serra do Mar, passando pela multidão que o aguardava pelo caminho, desde Cubatão. Ao final, foi recepcionado no Parque Balneário Hotel, com almoço festivo promovido pela Associação Comercial de Santos.

A Rodovia foi batizada de Anchieta em homenagem ao velho padre jesuíta dos tempos coloniais, que era frequentador assíduo dos antigos caminhos indígenas da serra.

A segunda pista da Rodovia Anchieta só seria inaugurada em 9 de julho de 1953.

Este espaço é cedido gratuitamente à Fundação Arquivo e Memória de Santos

Conheça o trabalho desenvolvido pela Fundação Arquivo e Memória de Santos :: acesse o site www.fundasantos.org.br