

jornalperspectiva.com.br

PERSPECTIVA

TITAN Comunicação Ltda.
Ano 31 - Edição nº 250
Novembro de 2015

Corporativo
Legacy Tower,
Bairro
Encruzilhada

RESPEITO À MOBILIDADE URBANA

SRW conclui a construção de três empreendimentos em Santos

Edifício
Joaquim
Távora,
Vila Mathias

Quantum
Plus
Residence,
Vila Rica

Peugeot 2008,
bonito e gostoso...
Controle de tração com cinco modos



Luau das Cataratas
encanta Parque Nacional
Arco-íris prateado em noite de lua cheia



Capa: A SRW Engenharia está concluindo em Santos a construção de três empreendimentos imobiliários – um residencial com serviços na Vila Rica e dois corporativos, na Encruzilhada e na Vila Mathias –, que têm em comum o respeito à mobilidade urbana.....Págs. 5 a 7.
Capa: Leandro Ayres, Marcos Labanca e Divulgação.

Aparelho de radiofrequência fracionada promove tratamento intenso



Divulgação

Autoestima

Tecnologia “Sublative” do E-Matrix é um forte aliado no tratamento da estria branca, que preocupa mulheres das mais variadas idades.....Pág. 11.

Acervo FAMS



Imóvel localizado no Centro Histórico de Santos é tombado pelo Condephaat, Condepasa e Iphan

Santos e suas histórias

Prédio da Bolsa Oficial do Café possui influências de vários estilos arquitetônicos, apresentando três fachadas independentes.....Pág. 12.

Imagens & Palavras

Projeto fotográfico coletivo de lactantes, “Amamentando amor” está em busca de apoio visando transformar-se em exposição itinerante em 2016.....Pág. 4

Luz da lua ilumina o passeio nas Cataratas



Marcos Labanca/Divulgação

Turismo

Realizado durante a lua cheia, o próximo Luau das Cataratas já está programado para 26 de dezembro, no Parque Nacional do Iguaçu.....Pág. 9.

Opinião

Assombrações

Preferia não falar da vergonha que, como brasileiro, sinto do meu país em face aos acontecimentos dos últimos meses, das últimas semanas, enfim, dos últimos dias, mas isso não é possível, pois a cada dia é um novo escândalo, ou desdobramento de um antigo, que surge para me atormentar e, naturalmente, aborrecer muitos – sim, somos muitos que ainda buscamos o bem e repudiam a canalhice de alguns – sim, eles são apenas alguns, mas que, ocupando cargos estratégicos nos poderes da República (sim, nos três poderes da República!) e mancomunados com um bando de empresários safados, escolheram o caminho do crime para gerar a fortuna que alimenta o fantástico esquema de corrupção que, afinal, dita os rumos do país. O mais dramático nem é tanto este sentimento de otário que a maioria, como eu, sente no seu dia a dia, mas simplesmente porque tudo acontece à custa da miséria do povo, do trabalhador brasileiro que sobrevive na vala da marginalidade, sem vislumbrar qualquer possibilidade de ter uma vida digna,

abandonado na fila da saúde, sem educação, sem segurança pública, sem cultura, enfim, sem o mínimo respeito às suas necessidades básicas. O cenário é terrível no âmbito federal, com esses criminosos de colarinho branco agindo livremente em Brasília e em todo canto por onde se esparramam suas representações e escritórios regionais, e também causa nojo a diuturna roubalheira em governos de estados e municípios. Sem ter como se salvar, não há como não ver relação entre as quadrilhas encasteladas no poder, que assaltam o erário descaradamente, como nos escândalos do Mensalão e do Petrolão – que a cada dia emerge na mídia com mais uma prisão, a mais recente de um senador em pleno mandato! –, com as quadrilhas que, agindo à margem da lei e, vá lá, se aproveitando da omissão irresponsável dessas autoridades palacianas, fomentam tragédias, como a patrocinada pela Samarco Mineração S.A. na região de Mariana, em Minas Gerais – que a cada dia assombra com mais um corpo encontrado na lama que dizimou o rio Doce...

Estatuto da Pessoa com Deficiência

GELCY BUENO ALVES MARTINS

No início de 2016 entrará em vigor a Lei nº 13.146/2015, que instituirá o chamado “Estatuto da Pessoa com Deficiência”, destinada a assegurar e a promover, em condições de igualdade, o exercício dos direitos e das liberdades fundamentais por pessoa com deficiência, visando a sua inclusão social e cidadania.

É, sem dúvida, um sistema normativo inclusivo, que homenageia o princípio da dignidade da pessoa humana e, quanto a isso, não merece retoques. Porém, ao perscrutarmos mais profundamente o texto legal, percebemos que estamos diante de mais uma “criação legislativa” que, embora traga importante mudança no regime das incapacidades do Código Civil brasileiro, no que toca ao portador de transtorno mental, também traz insegurança por conta dos atropelos à legislação hoje vigente.

O atual Código Civil, em seus artigos 3º e 4º, traz um rol de pessoas consideradas incapazes e dá a elas especial proteção quando da prática dos atos da vida civil. Nesse

Murray - Advogados



Gelcy Bueno: insegurança ao portador de transtorno mental

contexto, seria desnecessária nova intervenção legislativa para esse fim.

Já o Estatuto terá como premissa básica que o deficiente tem uma qualidade que os difere das demais pessoas, mas não uma doença. Assim, o deficiente terá igualdade de direitos e deveres com relação aos não deficientes. Defende que a deficiência não é, em princípio, causadora de limitações à capacidade civil. Por isso, o chamado EPD irá revogar expressamente os incisos II e III do artigo 3º do Código Civil. Doravante haverá apenas uma causa de incapacidade absoluta, qual seja, ser a pessoa menor de 16 anos.

Não serão mais considerados absolutamente incapazes “os que, por enfermidade ou deficiência mental, não tiverem o necessário discernimento para a prática desses atos” e “os que, mesmo por causa transitória, não puderem exprimir sua vontade”. Com a vigência da nova lei, portanto, todas as pessoas que foram interditas em razão de enfermidade ou deficiência mental passam a serem consideradas plenamente capazes. A lei terá eficácia imediata e o levantamento da interdição será desnecessário.

Aí está o grande equívoco: há pessoas que por fatores físicos e ou psicológicos são incapazes de manifestar sua vontade, mas passam a ser capazes por força da nova lei. Será necessário, portanto, nova intervenção judicial para a proteção daqueles que já estavam agasalhados pela lei civil.

Gelcy Bueno Alves Martins é advogada do escritório Murray - Advogados, de São Paulo.

PERSPECTIVA

Jornal PERSPECTIVA é publicação da TITAN Comunicação Ltda. CNPJ 02.546.886/0001-07 PUBLICIDADE|REDAÇÃO|ADMINISTRAÇÃO Av. Epitácio Pessoa 62 Lj. 50 Santos/SP CEP 11045.300 Tels. (13) 3284.2373 e 99147.6522 Matriculado nº 715 na ADJORI-SP Associação de Jornais do Interior do Estado de São Paulo IMPRESSÃO Gráfica Mar Mar (11) 3652.5244 DIRETOR EDITOR Luiz Carlos Ferraz MTb. 2045 DIRETORA MKT Sandra L. Netto MTb. 42562 Circula em Santos e cidades da Região Metropolitana da Baixada Santista Jornal PERSPECTIVA nº 250 Ano 31 novembro/2015 www.jornalperspectiva.com.br | redacao@jornalperspectiva.com.br Artigo assinado é responsabilidade do autor.



Bonito e gostoso. É o Peugeot 2008!

Controle de tração com cinco modos de funcionamento

NELSON TUCCI

Encaramos o Peugeot 2008 Griffe THP e fomos conferir se o slogan “o carro que desafia a beleza” só apresentava mais um rostinho bonito pelas ruas brasileiras ou se o cabra era bom de briga mesmo. O SUV realmente é bonito – e muito! E, também, gostoso de dirigir.

Com 4 cilindros, 16 válvulas e motor turbo (THP), oferece 173 cv (no etanol) e anda bem. Responde rápido, sempre que solicitado; tem uma suspensão macia, porém segura e confiável; um charmoso e bem-vindo volante esportivo, em couro; controle eletrônico de estabilidade; freios ABS e REF – com distribuição eletrônica de frenagem, mais acendimento automático dos faróis



Fotos Divulgação

2008: 4 cilindros, 16 válvulas e motor turbo

Ele confere esportividade. A caixa de mudanças é manual, com 6 marchas, bancos revestidos em couro muito confortáveis e apoios de cabeça precisos. A central multimídia touch screen colorida de 7" integrada ao painel e os comandos no volante facilitam bem a vida do motorista.

Só não sei por que o carro não tem abertura interna para o tanque de combustível. E outro detalhe, que leva a pensar que o engenheiro que o projetou nunca deve tê-lo dirigido: a alavanca de ajuste do volante é tão saliente e próxima da chave de seta que atrapalha.

No geral, o SUV 2008 Griffe THP agradou bastante. Em nosso teste, rendeu 13,5 km/litro, a gasolina, na estrada, e 11,9 km/litro na cidade. Já no etanol o consumo foi de 8 km/l na cidade e de 9,8 km/litro na estrada.



(sensor crepuscular); acionamento automático do limpador de para-brisas (sensor de chuva) e até controle de tração, com cinco modos de funcionamento (barro, areia, neve, normal, off). De quebra, vem com os sensores de estacionamento traseiros e dianteiros.

O teto solar panorâmico também

Manual Mfmea - Fmea de Máquinas

O Instituto da Qualidade Automotiva (IQA), organismo de certificação acreditado pela Coordenação Geral de Acreditação do Inmetro, anuncia que já está disponível em português a segunda edição do manual Mfmea - Fmea de Máquinas (Análise de Modos e Efeitos de Falha Potencial para Ferramentas e Equipamentos), da Aiag (Automotive Industry Action Group). Adaptação do Fmea, manual difundido no setor automotivo, a Mfmea é considerada a principal publicação para o desenvolvimento de máquinas, equipamentos e ferramentas. Para utilização, é recomendado o conhecimento da metodologia, diz Rodrigo Lopes, coordenador de Marketing do IQA.



ELIMINE OS CRIADOUROS

A água parada mantém o mosquito em movimento

O *Aedes aegypti*, mosquito da dengue, está transmitindo mais dois novos vírus, em outras regiões do Brasil: o **chikungunya** e o **zika**. Agora temos 3 motivos para não deixar água parada. Triplique a sua atenção, juntos podemos vencer essas doenças.

Dengue

- Febre
- Dor de cabeça
- Dor no corpo
- Dores nas articulações
- Cansaço
- Manchas avermelhadas
- Dor nos olhos

Febre Chikungunya

- Febre
- Dor de cabeça
- Manchas avermelhadas
- Dores musculares
- Dor e inchaço nas articulações de forma bilateral e simultânea

(por exemplo, se o joelho esquerdo dói e incha, o direito também)

Zika

CONHEÇA OS SINTOMAS:

- Febre baixa
- Dor de cabeça
- Dores musculares
- Manchas avermelhadas
- Conjuntivite

Em caso de suspeita dessas doenças, procure a policlínica mais próxima de sua casa. Para denúncias, utilize o Disque Dengue: 3225-8680 ou 0800-7706869



Anúncio pago com dinheiro do contribuinte R\$ 4.039,50



■ Para ajudar mutuários inadimplentes – segundo o Serviço de Proteção ao Crédito (SPC Brasil) e a Confederação Nacional de Dirigentes Lojistas (CNDL) mais de 57 milhões de brasileiros estão inadimplentes! – a Associação dos Mutuários de São Paulo e Adjacências (Amspa) lançou a 6ª edição da “Cartilha do Mutuário – Volume Inadimplência no Crédito Habitacional”. No formato de perguntas e respostas, o informativo contém 11 questões cruciais, que ajudam a orientar, de forma simples e prática, as principais dúvidas dos consumidores que estão com o pagamento em atraso do financiamento imobiliário. Download é gratuito no link www.amspa.com.br/novo/noticias/cartilha-do-mutuuario-6a-edicao-inadimplencia-no-credito-habitacional/

■ Prefeitura de Santos aciona entre 18 de dezembro e 10 de fevereiro a Operação Verão, com o reforço de mais 300 policiais e o patrulhamento de 216 guardas municipais na orla. Esquema vai garantir a segurança nas festas de final de ano e inclui a instalação junto ao canal 3 de Posto Avançado de Comando compartilhado entre Guarda Municipal e Polícias Civil e Militar. Apoio motorizado de 35 viaturas e motocicletas, responsáveis pelo patrulhamento, e das câmeras do Sistema Informatizado de Monitoramento (SIM).

Reprodução



■ Versão on-line do “Acertando suas Contas”, da Boa Vista SPC, segue disponível até 12 de dezembro no portal

www.acertandosuascontas.com.br para consumidores de todo o Brasil. Pesquisas da Boa Vista SPC mostram que o consumidor vai gastar menos com presentes neste Natal, com valor médio de R\$ 48 por pessoa, o que significa uma redução de 5,5% em comparação com o ano passado.



“Parabéns ao prefeito Paulo Alexandre”, diz o leitor Gunther Bantel em e-mail ao **Perspectiva**: “Foi o prefeito – pai – quem criou a primeira comissão de estudos para implantação de ciclovias em Santos”. Integraram a Comissão, além de Gunther, Luiz Guimarães, José Geraldo Gomes Barbosa e outros cidadãos santistas. “Que Paulo Alexandre não desista de implantar 400 km de ciclovias na cidade, que tem 550 km de ruas e avenidas. Também que mande estudar um projeto novo para a entrada da cidade, no Saboó, objetivando construir um elevador, desde a Nossa Senhora de Fátima até a entrada do Túnel Rubens Ferreira Martins, inspirado no sobreposto da Avenida Niemeyer no Rio. Ninguém cria, só copia!!!”, frisa Gunther Bantel.

CARTAS para esta coluna: Jornal Perspectiva, Consumidor & Cidadania, Avenida Epitácio Pessoa, 62, Lj. 50, Boqueirão, Santos/SP, CEP 11045-300, ou por e-mail: redacao@jornalperspectiva.com.br



Amamentando amor

Fotos Barbieri & Buono

Projeto está a procura de locais e patrocinadores para ajudar mães

LEANDRO AYRES

UM projeto fotográfico está fazendo muito sucesso na mídia e já foi notícia na rede Globo através do telejornal JT e no canal da internet G1. Refiro-me ao “Amamentando amor”, ensaio fotográfico coletivo de lactantes que deverá se transformar em exposição itinerante em 2016.

A ideia surgiu do desejo da mãe Samantha Mezacasa em fazer fotos amamentando sua filha e, através de um grupo no Facebook, encontrou várias outras mães que também tinham este desejo de iniciar um movimento para chamar a atenção de possíveis candidatos para produzir este ensaio fotográfico coletivo. Após ler a publicação, os fotógrafos Carolina Barbieri e Paulo Buono, decidiram fazer o trabalho de forma voluntária, sem custo para as mães. “Decidimos encarar o desafio de fotografar lindas mulheres que são apaixonadas pelos seus filhos e levantam a bandeira que amamentar é um ato de amor”, disse Carolina, 30 anos, formada em Negócios da Moda e que há 3 anos



Sessão de fotos no Orquidário de Santos: programando exposição

fotografa em seu estúdio no bairro do Embaré em Santos, o Barbieri & Buono.

A primeira sessão de fotos aconteceu no Orquidário de Santos em 15 de novembro e contou com a presença de oito mães e seus bebês. O resultado deste ensaio pode ser visto em www.facebook.com/amamentandoamor Outro ensaio fotográfico coletivo foi programado para o dia 19 no emissário submarino, no José Menino, com mães e seus bebês clicadas por vários fotógrafos amadores e profissionais. Destas sessões uma curadoria espera selecionar de 20 a

30 imagens que serão impressas em painéis que farão parte de exposição fotográfica.

Samantha Mezacasa, Carolina Barbieri e Paulo Buono estão criando campanhas na internet para ajudar mães com dificuldades financeiras, psicológicas e de saúde, fazendo a ponte entre essas mães necessitadas, com pessoas que queiram ajudar, especialistas e empresários que tenham vontade em doar seus dons, talentos e recursos para quem realmente precisa. O projeto está a procura de locais e patrocinadores. Mais informações no telefone (13) 97403.4780 e amamentandoamor@gmail.com

Fotografia de Santos cruza fronteiras

FABIANO Ignácio, Tom Leal, Eduardo Samaro, André Luiz Salibi e Manequinho Correia integram o seleto grupo de fotógrafos profissionais de diversos segmentos, radicados na Baixada Santista, que levarão seus trabalhos a vários países. O projeto, batizado de Foto Made in Brazil, consiste na distribuição de fotografias produzidas pelo quinteto durante viagens já programadas. A primeira fase teve início em outubro, com a ida de Fabiano a Paris, na França.

Para a primeira viagem, cada fotógrafo selecionou 10 imagens autorais e destas foram feitas 10

Fotos Fabiano Ignácio



cópias numeradas e assinadas pelos autores. As imagens foram distribuídas por Fabiano e sua esposa, a artista plástica Simone Anjos, em diversos centros de cultura e arte, como o Museu do Louvre. Neste famoso museu o fotógrafo expôs uma de suas obras a

Maurício.

Para registrar e compartilhar as reações dos estrangeiros que receberam as fotos diretamente das mãos dos fotógrafos, o processo de distribuição será documentado em fotos e vídeos, que serão postados no site do projeto.

A preocupação com a manutenção do meio ambiente foi lembrada na impressão das fotos que utilizaram papéis originários de reflorestamento e tinta que não possui metais pesados, humanizando o processo.

Mais informações em www.fotomadeinbrazil.com.br



Respeito à mobilidade urbana!

Para morar, trabalhar ou investir, empreendimentos que combinam com a cidade



Apóstando na histórica capacidade de retorno financeiro do mercado imobiliário do litoral paulista, a SRW Engenharia está concluindo em Santos a construção de três empreendimentos – um residencial com serviços e dois corporativos –, que contemplam diferentes necessidades e estilos. Os projetos foram realizados em pontos estratégicos da cidade e têm em comum o respeito à mobilidade urbana, além do elevado padrão de qualidade da SRW, presente na tecnologia construtiva e no acabamento esmerado. Os empreendimentos possuem câmeras em todos os pisos e áreas comuns com controle DVR (Digital Video Recorder) da guarita.

“Uma das premissas da SRW, como a maioria das empresas locais, é a preocupação com a qualidade de vida da população, o que resulta em planejamento e execução de empreendimentos de acordo com o porte da cidade”, frisa o engenheiro Wilson Roberto da Silva, diretor executivo da SRW, ao diferenciar o Quantum Plus Residence, e os corporativos Legacy Tower e Edifício Joaquim Távora de outros empreendimentos, que, sem essa preocupação com a cidade, descaracterizam a região onde são implantados pelo excesso de unidades, o que torna complicada a convivência entre condôminos e atrapalha a mobilidade urbana.

A SRW atua há 25 anos e soma cerca de 427 mil metros quadrados

de construção em mais de 30 empreendimentos em Santos, São Vicente, Guarujá, Praia Grande, Bertioga e capital. A empresa foi fundada pelo engenheiro Wilson Roberto da Silva e hoje trabalha junto o pai, o engenheiro Wilson da Silva, com 90 anos, participando dos projetos e acompanhando as obras nos canteiros. É este conhecimento do mercado imobiliário de Santos e litoral que faz com que a empresa adote uma postura responsável em relação à cidade.

“Desde a escolha do terreno, a SRW prioriza o local que tenha mobilidade e que ofereça facilidade de ir e vir”, explica Roberto, citando, como exemplo, a realização dos dois empreendimentos corporativos. De qualquer um dos locais, detalha o engenheiro – seja da Avenida Conselheiro Nébias, 444, Bairro Encruzilhada, onde está o Legacy Tower, ou da Joaquim Távora, 128, na Vila Mathias, onde foi implantado o Edifício Joaquim Távora –, é possível chegar-se rapidamente a todos os bairros. “Mobilidade urbana é fundamental”, frisa o diretor da SRW.



Com relação ao Quantum, o engenheiro Roberto explica que o conceito de mobilidade se resume em estar muito perto de tudo aquilo que é necessário em termos de



Fotos Sandra Netto

Quantum: ponto nobre da Vila Rica, a 50 metros da Conselheiro Nébias e a duas quadras do Tênis Clube

estacionamento de veículos, no térreo do Quantum estão distribuídos a portaria, hall social e serviço, recepção e administração. No mezanino estão distribuídos alguns dos espaços de lazer: piscinas adulto e infantil, sauna, spa com descanso, playground, churrasqueira. Na cobertura, mais lazer e convivência: salão de festas, espaço gourmet, fitness, sala de massagem, lounge laundry, sky lounge com wi-fi, salão de jogos.

O residencial tem projeto assinado pelo arquiteto Antonio Cláudio e está na fase de decoração das áreas comuns, com programação de entrega em dezembro. A decoração de interiores do Quantum foi desenvolvida pelas arquitetas Andressa Malagó e Patrícia Zangirolami, que buscaram harmonizar tons neutros do artesanato brasileiro e materiais naturais, remetendo a um conceito de aconchego e bem-estar. O desafio visou atender o perfil do morador, pensando num público jovem e família. O conceito no hall de entrada, assim como nos dois pavimentos das áreas de lazer.

infraestrutura de serviços, como agência bancária, padaria, supermercado, centro comercial, escola, farmácia, bastando uma rápida caminhada. O empreendimento está localizado na Rua Dr. Samuel Baccarat, 59, em ponto nobre da Vila Rica, a 50 metros da Avenida Conselheiro Nébias e a duas quadras do Tênis Clube, em uma rua muito sossegada.

Com unidades para venda e locação, o empreendimento apresenta apartamentos de 1 e 2 dormitórios, com 1 ou 2 suítes, de 53 a 85 metros quadrados, dotados de serviços diferenciados: os básicos, inclusos no condomínio, envolvem concierge, arrumação diária do apartamento, controle de acesso 24 horas, serviços gerais, manutenção e limpeza das áreas comuns, administração do condomínio. Já os serviços pay-per-use garantem limpeza do apartamento, serviços de lavanderia, personal trainer, apoio para festas e eventos, dog walker, baby-sitter, massagista, delivery de supermercado e restaurante, manutenção do apartamento, informática, motoboy, conserto de bicicletas, pedicure e manicure.

Com o subsolo destinado a



Espaço fitness do Quantum estão equipados com aparelhos de ginástica da Movement, linha Edge

CONSTRUSOARES
EMPREITEIRA DE MÃO DE OBRA LTDA.

• Estrutura • Revestimentos Externo e Interno

Tel. (13) 3289.3387
Av. Ana Costa, 414, cj. 64 • Gonzaga • Santos
construsoares@terra.com.br

Equipamentos para reabilitação e condicionamento físico
Qualidade, Tecnologia e Bem-Estar em Boa Forma!

PRESMAM

• 01 ANO DE GARANTIA
• ASSISTÊNCIA TÉCNICA PERMANENTE

Tel. (13) 3234.7666
presmam@presmam.com.br
www.presmam.com.br

Showroom: R. Paraná, 304
Vila Mathias - Santos/SP

Corporativos para diferentes áreas de negócios



Fundações Especiais
www.fundesps.com.br

“ A Fundesp parabeniza a SRW Engenharia por investir em projetos que respeitam a mobilidade urbana na cidade de Santos. ”

Antes de contratar uma obra de fundação fale com a FUNDESP.
Tel. (11) 4619.9900 - fundesp@fundesp.com.br



ITAVO PEDRAS
MÁRMORES & GRANITOS
Tel. (13) 3561.4850
Av. Antonio Emmerich, 1.726 • São Vicente



Atlas Schindler
SAC 0800 0551918 • www.atlas.schindler.com



PROJETOS DE INSTALAÇÕES HIDRÁULICAS E ELÉTRICAS
PROJETOS DE MEDIÇÃO INDIVIDUALIZADA DE ÁGUA
(CONTAS INDIVIDUAIS EMITIDAS PELA SABESP)

ENGENHEIRO CERTIFICADO
LUIZ ROGÉRIO MESQUITA FREITAS
prohidel@prohidel.com.br
(13)3232-7655



Criada em 1995, com mais de 200 funcionários, a Pórtico Litoral é referência em mão de obra para construção civil, transformando projetos em realidade!

Satisfação do Cliente + Qualidade Total + Envolvimento de Todos + Respeito ao Meio Ambiente

Tel. (13) 2138.9066
R. Lincoln Feliciano, 117 - cj. 2.304
Boqueirão - Santos
www.porticolitoral.com.br | portico@porticolitoral.com.br



Ril Fix
revestimentos metálicos

Especializada em soluções de ACM revestimentos metálicos de fachadas.

(11) 2339 2300
www.rilfix.com.br



Os dois empreendimentos corporativos realizados pela SRW Engenharia oferecem várias opções de uso, de acordo com a característica do negócio do cliente. O Legacy Tower está implantado em terreno de 1.500 metros quadrados, na Avenida Conselheiro Nébias, 444, esquina com Rua Borges. A localização é estratégica, numa das mais importantes avenidas da cidade, com fácil acesso a qualquer ponto da Ilha de São Vicente, municípios vizinhos e capital paulista.

Atualmente na fase de decoração, a entrega está programada para dezembro. O projeto arquitetônico é de autoria do arquiteto Antonio Cláudio, e segundo o diretor da SRW, Wilson Roberto da Silva, o empreendimento adota o padrão dos melhores corporativos da capital paulista. Já a decoração interior é realizada pelas

arquitetas Andressa Malagó e Patrícia Zangirolami, que visaram compensar a sobriedade do hall de entrada com cores neutras, criando um ambiente clean e sofisticado, que se integra ao lounge café que funcionará no térreo.

Com imponente fachada, a torre única conta com infraestrutura moderna e completa: plataforma elevatória para portador de necessidades especiais (PNE), lobby com pé-direito duplo, controle de



acesso com catraca eletrônica, sistema wi-fi nas áreas comuns, serviço de valet, vaga para carga e descarga, bicicletário, estacionamento para PNE, infraestruturas para ar-condicionado e para piso elevado, ampla área técnica, áreas comuns entregues decoradas.

No mezanino, o projeto combinou várias alternativas de uso e muita tecnologia em três amplas salas de reuniões e apresentações, lounge, uma sala de apoio e estacionamento, com serviço de valet.

A excelente distribuição dos espaços proporciona inteligentes opções de conjuntos com terraço, a partir de 41 metros quadrados privativos, double com 86 metros quadrados, 103 metros quadrados e 276 metros quadrados, ou andar corporativo de 554 metros quadrados com terraços.

Sandra Netto



Legacy Tower: torre única tem localização privilegiada e adota o padrão dos melhores corporativos da capital paulista



Joaquim Távora: utilização de materiais duráveis e de fácil manutenção

Moderno centro de convenção

Também voltado ao segmento comercial, o Edifício Joaquim Távora está localizado na Rua Joaquim Távora, 128, esquina com Rua Júlio Conceição. O endereço na Vila Mathias oferece fácil acesso a qualquer ponto da Ilha de São Vicente e é muito próximo aos principais hospitais da cidade. As salas comerciais estão disponíveis a partir de 84 metros quadrados, sendo que o andar corporativo contempla 580 metros quadrados.

Conforme avalia o diretor da SRW, engenheiro Wilson Roberto da Silva, o Joaquim Távora é um empreendimento corporativo diferenciado, que priorizou as garagens, distribuídas em seis andares e totalizando 299 vagas, com serviço de valet. Acima, no primeiro pavimento, o empreendimento conta com centro de convenção multiuso com foyer, salão para eventos, salas de treinamento e ampla academia de ginástica. E também possui espaços reservados ao lazer, estudos e relaxamento. O acesso no térreo é por meio de catraca eletrônica, com sistema de wi-fi nas áreas comuns.

A torre única é formada por subsolo, térreo, quatro sobressolos, piso de uso comum e 15 andares-tipo. “É o único prédio verdadeiramente corporativo em Santos, com laje aberta em todos os andares, cada com 580 metros quadrados de área privativa”, afirma



o diretor da SRW, ao destacar que a fachada combinada revestimento cerâmico e caixilharia de ponta.

Viabilizado em conjunto com a Freeman Incorporações, o empreendimento é exclusivo para locação e, no momento, analisa propostas para locação do prédio inteiro. Entre outros diferenciais, o Joaquim Távora é atendido por duas escadas de incêndio e possui controle digital de funcionamento do sistema sprinkler, de combate a incêndio, e bombas. Todos os andares oferecem espaço técnico e são dotados de banheiro e copa no

interior das salas, e infraestrutura para receber o sistema cassete de ar-condicionado e piso elevado.

O projeto arquitetônico é do escritório LL Arquitetura Ltda., das arquitetas Lucienne Guido e Lúcia Lia. Parceiro de inúmeros empreendimentos da SRW, o escritório também é responsável pela arquitetura de interiores das áreas comuns, do hall de entrada, da área do centro de convenções e academia. Nos espaços foi aplicado o conceito de sustentabilidade, com utilização de materiais duráveis e de fácil manutenção. As profissionais destacaram que no pavimento do centro de convenções – e em todos os andares-tipo – há desnível na laje para colocação de piso elevado, o que facilita implantar qualquer tipo de infraestrutura. Além disso, o centro de convenções possui divisórias acústicas removíveis, o que garante a flexibilidade do uso, de acordo com a necessidade do evento.

CONTROLE DE QUALIDADE

TESTE

ENGENHARIA

◆ Medições de Recalques ◆ Laudos Técnicos ◆ Provas de Carga

SANTOS - TEL (13) 3237.4333

www.testeengenharia.com.br | teste@testeengenharia.com.br

Parceria eficiente com fornecedores

A realização do Quantum Plus Residence e dos corporativos Legacy Tower e Edifício

Joaquim Távora conta com a eficiente parceria da SRW Engenharia com tradicionais empresas e renomados profissionais do setor.

A Fundesp - Fundações Especiais Ltda. foi responsável pela execução das fundações nas obras da SRW Engenharia – Quantum Residence e Joaquim Távora –, conforme declarou o engenheiro William R. Antunes, diretor da Fundesp. A empresa é especializada na área da engenharia de fundações e geotecnia, com grande atuação na Baixada Santista, e ocupa posição de prestígio no panorama da construção civil nacional, graças a sua política de investimentos em novos equipamentos e tecnologia de ponta, bem como pela alta qualidade dos seus serviços.

O controle de qualidade do concreto foi feito pela Teste Engenharia, do engenheiro Franco Paganí, que atua no mercado desde 1964.

Os projetos das instalações prediais foram elaborados pela Prohidel Projetos de Instalações Hidráulicas e Elétricas, dirigida pelo engenheiro Luiz Rogério Mesquita Freitas. Ele explicou que os projetos privilegiam a economia do consumo de água, destacando-se a infraestrutura para futura implantação de sistema de medição de água, instalação de válvulas redutoras de pressão e bacias com descarga dupla de 3 e 6 litros. “Devido a grande evolução tecnológica nos últimos tempos na construção civil, os projetos de sistemas prediais estão cada vez mais complexos, requerendo atenção em várias vertentes, como aplicação de novas tecnologias, diversidade de materiais, métodos construtivos inovadores, sempre com a observância das normas vigentes”, frisou Luiz Rogério.

Parceira na obra do Legacy Tower, a Ril Fix Revestimentos Metálicos forneceu e instalou o revestimento de ACM, na cor grafite metálico, em sua fachada. A empresa tem ampla experiência em revestimentos em ACM (Painel de Alumínio Composto) e Brise, contando com equipes especializadas, pátio fabril totalmente automatizado e um atendimento personalizado. Tudo isso fez com que o Legacy Tower fosse

finalizado com rapidez e qualidade, requisitos indispensáveis em qualquer obra moderna.

A Construsares Empreiteira de Mão de Obra executou os serviços de acabamento interno, como o contrapiso e o revestimento cerâmico nas unidades-tipo do residencial Quantum, reforçando a parceria com a SRW Engenharia, reafirmou o diretor Manoel Soares do Carmo.

A Pórtico Litoral Empreiteira de Mão de Obra realizou o assentamento dos revestimentos interno e externo e executou a limpeza da fachada do Legacy Tower, consolidando mais uma vez a fidelização de fornecer serviços para a SRW Engenharia, assegurou o diretor da Pórtico Litoral, Pedro Moreira do Nascimento.

O espaço fitness do Quantum está equipado com aparelhos de ginástica da Movement, linha Edge, fornecidos pela Presmam, de Santos, e foram sugeridos pela arquiteta Andressa Malagó. “A SRW tem a preocupação com a qualidade de vida dos clientes e por isso optou pelos equipamentos top nas academias, como o elíptico, esteiras, bicicleta e estação de musculação, para cada grupo muscular”, declarou o diretor da Presmam, Weder Bonato.

A Itavi Pedras é parceira nos três empreendimentos da SRW e forneceu e instalou todos os granitos Branco Dalas e mármores Branco utilizados nos lavatórios, pias, soleiras, batente e pisos de elevadores, entrada social, churrasqueira, salão de festas e revestimento das escadarias, enquanto na piscina a Itavi forneceu e colocou pedra São Tomé branca com borda boleada.

Os três empreendimentos estão equipados com elevadores Atlas Schindler. O residencial Quantum possui dois elevadores da linha S5300 Extension, que não necessitam de cada de máquinas, entre outros benefícios que resultam em conforto e funcionamento eficiente. O corporativo Legacy, assim como o Joaquim Távora, possuem cinco elevadores da linha Neo Lift, sendo que um deles tem dimensões para o transporte de maca. Segundo a Atlas Schindler, todos os elevadores possuem características que proporcionam performance diferenciada.

Fotos de Reinaldo Ortleib



Multistrato Sucupira e Multistrato Legno Demolição Guaiuvira: pisos da Indusparquet

Village Arte Decor agita interior

No programa, apresentações musicais, exposições de arte...

Mostra de arquitetura, design e paisagismo, o Village Arte Decor acontece até 13 de dezembro nas antigas instalações de uma usina, na Avenida Comendador Pedro Morganti, 4.848, bairro Monte Alegre, em Piracicaba, no interior do Estado de São Paulo. A primeira

edição do Village ocupa espaço de mais de 4 mil metros quadrados, e apresenta espaços explorados pelo universo da arquitetura e também áreas funcionais, como floricultura, pub, café, enoteca, laboratório da sommelier de cerveja, loja de design e restaurante, reunindo 42 profissionais e cerca de 300 fornecedores diretos. No programa, apresentações musicais, exposições de arte, minicursos, atividades para crianças, degustações e eventos gastronômicos.

Entre os patrocinadores, a Indusparquet, fabricante de pisos de madeira maciça, está presente em sete dos 21 ambientes, internos e externos, assinados por profissionais de Piracicaba e região. No projeto do Concept Store – Le vin léger, do arquiteto Marcelo Camargo, por exemplo, foi utilizado o piso Multistrato Sucupira 11 X 100 X 280 – 1400 mm. A visitação é de terça a sexta-feira, das 16 às 21 horas, e aos sábados, domingos e feriados, das 13 às 21 horas.

Novidades que vão iluminar o Natal

Fotos Sandra Netto

Trazendo novidades importadas que vão iluminar o Natal no litoral paulista, a Elétrica Sanchez criou espaço exclusivo para apresentar produtos e enfeites na loja da Rua Luiz de Camões, 198, Vila Mathias, em Santos. Segundo Irani e Pablo Sanchez, as atrações estão cada vez mais criativas e coloridas, com muitas opções para decorar a casa e viver intensamente o espírito natalino.

“O presépio encantado é incrível”, afirma Irani: “Importado de Dubai, ele é feito com belas imagens, decoradas com tecido finíssimo, e nos transporta ao momento mágico do nascimento de



Presépio encantado: incrível!

Jesus. Uma peça que todo mundo ama”. E muito mais: guirlandas de 1,20 metro, decoradas; fitas de LED que funcionam a pilha, com a possibilidade de se criar bonitos laços; árvores de natal fáceis de montar; brinquedos eletrônicos que encantam as crianças...



Árvores: muito brilho

Licitação de aeroportos será em 2016

O governador Geraldo Alckmin anunciou a concessão de cinco aeroportos do interior e litoral do Estado de São Paulo, conforme edital de licitação que deverá ser publicado em 2016. O vencedor fará investimentos em obras, adequação, operação e manutenção dos seguintes aeroportos: Antônio Ribeiro Noronha Jr. (Itanhaém), Gastão Madeira (Ubatuba), Comandante Rolim Adolfo Amaro (Jundiá), Campo dos Amarais (Campinas) e Arthur Siqueira (Bragança Paulista).

Sistema “S”: mais de 50% do PIB do país!

Atuação sindical patronal foi debatida no Congresso Nacional do Sicomércio, realizado pela Confederação Nacional do Comércio de Bens, Serviços e Turismo (CNC), de 28 a 30 de outubro, no Rio de Janeiro. O evento contou com a participação das 34 federações do país, com mais de 1.000 dirigentes sindicais de todo o Brasil.

O presidente da CNC, Antonio Oliveira Santos, afirmou que as entidades do sistema, que são responsáveis por mais de 50% do PIB nacional, puderam trocar experiências e informações, discutir seus problemas e mostrar que suas conquistas são fundamentais para o futuro o Brasil. “A alma do

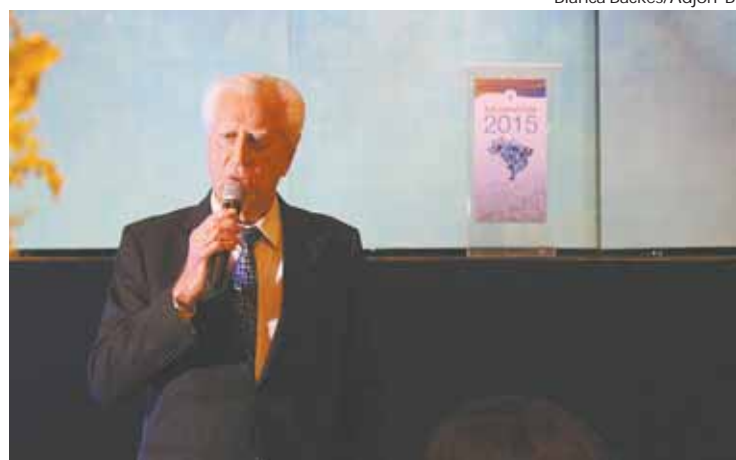

Bianca Backes/Adjori-BR

Sicomércio está no micro, no pequeno e no médio empresário”, frisou.

Os debates abordaram as

relações sindicais, atuação legislativa e gerencial, produtos e serviços e comunicação, com a participação de especialistas e líderes da

Antonio Santos, presidente da CNC: troca de experiências

representação sindical dos empresários do setor, apresentados em 14 palestras e diálogos.

O evento contou com palestras do ministro do Tribunal Superior Federal (STF), Marco Aurélio Mello, do jurista Ives Gandra Martins e do deputado federal Alex Canziani (PTB-PR). “O Parlamento precisa saber mais sobre o Sistema ‘S’, sobre a Confederação, o Sesc e o Senac”, afirmou Canziani: “Essas instituições podem ser parceiras dos parlamentares e assim poderemos encaminhar novos projetos para beneficiar o país”.



FROTA VENTO
FUNILARIA E PINTURA

ALTA TECNOLOGIA EM REPARO AUTOMOTIVO

Tel. (13) 3223.2969

oficinafrotavento@uol.com.br

Rua João Éboli, 57 - Santos

FILIADO À



Associação das Oficinas Reparadoras de Veículos da Baixada Santista



HOTÉIS Pousadas Roteiros...

Divulgação



Fazenda Capoava: Réveillon com cardápio diferenciado e bebidas

Virada do ano com história e tradição

A Fazenda Capoava, em Itu, no interior do Estado de São Paulo, programou uma festa de virada de ano, com ceia, queima de fogos de artifício e banda com DJ. Com 250 anos de história e tradição a Capoava é rodeada por serras e belas paisagens.

O pacote inclui pensão completa (café da manhã, almoço, lanche da tarde e jantar), saunas (seca e úmida), piscina climatizada, quadra de tênis, recreação, trilhas monitoradas pela mata e ceia da festa de Réveillon com cardápio diferenciado e bebidas, incluindo um espumante por mesa.

No ano 2000 a parte histórica da propriedade foi transformada em hotel, distribuído em meio a cinco grandes lagos. Do período de engenho de açúcar a fazenda guarda a charmosa sede, antiga residência dos proprietários e de arquitetura bandeirista. O casarão de meados de

1750 é construído em taipa de pilão e conta com uma capela anexa ao alpendre.

Hoje, a fazenda faz parte da Associação Roteiros de Charme, sendo um dos principais destinos para quem busca interação com a natureza, história, uma boa culinária brasileira, mas sem abrir mão do conforto. A Capoava conta com uma confortável estrutura para receber visitantes e hóspedes divididas em quatro categorias: Chalés da Capoava, Chalés do Lago, Chalés da Colônia e Chalés Figueira, todos com o mesmo padrão de qualidade, seja para curtir um final de semana ou um dia de diversão e lazer fora da cidade. Ao todo são 30 chalés, equipados com frigobar, ar condicionado, cofre, TV de LCD, telefone, wifi, sala de estar e lareira. Cada chalé possui um tipo de ambientação. Mais em www.fazendacapoava.com.br



Se tiver sorte, visitante verá o arco-íris prateado, que geralmente aparece nas noites de lua cheia

Deleite à natureza, com o brinde das quedas num tom prateado

O Parque Nacional do Iguaçu já programou o Luau das Cataratas para os dias 26 de dezembro, 22/23 de janeiro e 19/20 de fevereiro. O tradicional passeio durante a lua cheia acontecerá sempre a partir das 20 horas e será uma bela oportunidade para o visitante sintonizar seus sentidos com a natureza.

Visitar as Cataratas durante a noite é uma experiência muito especial. Na maior parte do ano, esta "Maravilha da Natureza" se apresenta com muita água, luz e sol. Contudo, à noite, a principal atração do Patrimônio Natural da Humanidade se cobre de magia, charme e curiosidades, vistas

somente em ocasiões especiais.

O clima agradável e a singularidade do lugar proporcionam instantes de contemplação e contato com a natureza e ainda despertam diferentes sensações nos participantes do passeio. Se o visitante tiver sorte, poderá ver o arco-íris prateado, que geralmente aparece nas noites de lua cheia, próximo às quedas, além de apreciar o esplendor do astro.

O passeio é indicado tanto para quem já visitou as Cataratas durante o dia ou ainda para quem não conhece a atração. A luz da lua cheia que ilumina o percurso e o clima fresco à noite, típico da Mata Atlântica, transformam a caminhada num deleite à natureza, com o brinde das quedas num tom prateado.

O participante precisará adquirir o ingresso no Centro de Visitantes e na sequência embarcar nos ônibus da

unidade. Há quatro opções de horário de embarque: 20h30, 21, 21h30 e 22 horas. Para retornar ao Centro de Visitantes, após o passeio, o público terá à disposição ônibus a cada 20 minutos.

O visitante será recepcionado pela equipe do parque no auditório do Centro de Visitantes, oportunidade em que receberá informações e orientações sobre a atividade noturna. Durante o passeio, o participante terá a opção de jantar no Restaurante Porto Canoas, que estará aberto das 20 horas à meia noite. O serviço é opcional e não está incluso no valor do ingresso para visitar o Parque Nacional do Iguaçu à noite.

O Luau das Cataratas é uma realização da Cataratas do Iguaçu S.A. e do Instituto Chico Mendes de Conservação da Biodiversidade (ICMBio).

Gramado In Concert celebra parceria

Visando fomentar o turismo na região da Serra Gaúcha, o Hotel Urbano (www.hotelurbano.com), agência online de viagens, anunciou parceria com a Secretaria Municipal de Turismo de Gramado. Com o acordo, o Hotel Urbano torna-se a agência de viagens oficial do Gramado In Concert, festival internacional de música que acontecerá na cidade entre 12 e 21 de fevereiro de 2016. O Hotel Urbano disponibilizará pacotes de viagem completos para o período do festival, que incluem hospedagem em Gramado ou Canela, passagem aérea com saída de diversas cidades do Brasil, além de opções com traslado e passeios pela região.

Em sua segunda edição, o Gramado In Concert programou apresentações de orquestras, bandas e grupos de câmara. O evento também tem proposta pedagógica e permitirá a jovens músicos locais e

de todo o Brasil ter aulas de instrumento e práticas coletivas, conduzidas por artistas nacionais e internacionais. "A parceria é mais uma ótima oportunidade que encontramos para ajudar a Serra Gaúcha a explorar ainda mais o seu potencial turístico" afirma José Eduardo Mendes, cofundador e CEO do Hotel Urbano: "Temos desenvolvido uma série de ações estratégicas junto aos principais players e entidades do turismo local, colaborando para manter a região sempre abastecida de turistas, inclusive na baixa temporada".

Desde a sua fundação, o Hotel Urbano soma mais de 9 milhões de diárias vendidas para hotéis, pousadas, flats, hostels e cruzeiros, dentro do Brasil e exterior. Apenas em 2014, a empresa superou a marca de 3,9 milhões de diárias vendidas ou cerca de 1 diária comercializada a cada 8 segundos.

Atrativos são liberados a profissionais

A São Paulo Turismo (SPTuris) lançou a segunda etapa do projeto "Pode entrar que a casa é sua", que oferece entrada gratuita a profissionais que lidam com os visitantes de outros estados e países nas atrações da capital. Até dezembro de 2016, 13 categorias como taxistas, cobradores e motoristas de ônibus e frentistas terão gratuidade de acesso, incluindo familiares, aos principais museus da cidade. Participam do projeto atrações como a Pinacoteca, o Museu de Arte Moderna e o Museu da Língua Portuguesa.

Ao facilitar o acesso à cultura, a prefeitura de São Paulo investe na formação de profissionais que vivem ativamente a cidade e estão em contato direto com o turista.

SAN RAPHAEL HOTEL
Sinônimo de tradição e qualidade no centro de São Paulo

Charmoso hotel localizado na área nobre do centro da cidade, no arborizado Largo do Arouche, próximo à Estação República do Metrô.
Acomodações confortáveis | Excelência em gastronomia | Ampla área de eventos

SAN RAPHAEL HOTEL
Largo do Arouche, 150 - Centro - São Paulo - SP
Toll Free 0800 014 8000 / reservas@sanraphael.com.br / www.sanraphael.com.br

Resultado na primeira sessão

Prejuízos ao excluir o leite da dieta

A exclusão total do leite e derivados da dieta deve ser avaliada e indicada somente por médicos e nutricionistas e vale para pessoas com alergia à proteína do leite. Mesmo para os intolerantes à lactose, já há no mercado produtos lácteos com 0% lactose, o que garante o consumo diário de outros nutrientes. A nutricionista Beatriz Botéquio, de São Paulo, listou prejuízos com a exclusão total do leite na dieta:

- Reduz a produção de lactase no intestino.
- Compromete a ingestão adequada de cálcio e nutrientes.
- Não garante a perda de peso.
- Exige maior controle alimentar.
- Contraria as recomendações da Pirâmide Alimentar.
- Perda de uma fonte de prevenção de doenças crônicas.

Equipamento aplica a radiofrequência na região tratada, porém de forma fracionada

A estria branca preocupa mulheres das mais variadas idades, pois, por se tratar de um estágio avançado – a pele se rompeu, nasceu uma estria vermelha, e o local depois de um tempo criou uma cicatriz, a estria esbranquiçada – o processo de remoção dessa “cicatriz” é bem mais complexo que o da estria avermelhada. Uma novidade é a tecnologia “Sublative” do E-Matrix, aparelho de radiofrequência fracionada da Skintec, que promove tratamento intenso e com pouco tempo de recuperação.

Segundo Fernando Emiliozzi, diretor da Skintec, a tecnologia Sublative é um meio termo entre as técnicas ablativas (machuca a pele, deixa crostas) e não-ablativas. Estudos clínicos demonstraram que os procedimentos apresentam



Divulgação

E-Matrix: tratamento intenso e com pouco tempo de recuperação

radiofrequência na região tratada, porém de forma fracionada: “Assim o aplicador faz microperfurações na pele (epiderme) e a corrente começa a passar da derme a na derme profunda. O objetivo é proteger a pele e colocar a maior quantidade de energia (calor) nas camadas mais profundas para estimular a formação de colágeno”.

excelentes resultados para cicatriz de acne (iguais ao CO2 sem os efeitos colaterais), textura de pele e na redução das estrias brancas (considerado um tratamento Gold Standard); e tem a vantagem de poder ser aplicados em peles morenas e bronzeadas, já que não é laser.

Emiliozzi explica que o equipamento aplica a

A sessão para tratamento de estrias brancas dura em média 15 minutos e são necessárias quatro sessões, com intervalo mensal.

Saiba mais em www.skintecmedical.com.br

Prevenir a prematuridade

Muitos dos nascimentos prematuros, que podem trazer sequelas graves, poderiam ter sido evitados com a realização de exames, diagnóstico precoce e tratamentos adequados. Segundo a Organização Mundial da Saúde (OMS), são 15 milhões de bebês que nascem prematuros por ano em todo o mundo, cerca de 10% do total de nascimentos. Desses, frisa a OMS, mais de 1 milhão vai a óbito. Os demais sobrevivem graças ao avanço da medicina, com novas tecnologias e cuidados específicos da assistência obstétrica e neonatal. “A melhor UTI Neonatal é o útero da mãe desde que não ofereça riscos à gestante ou ao seu filho. Cada dia a mais que o bebê permanecer ali durante o período gestacional, melhor será sua qualidade de vida”, afirma Antonio Fernandes Moron, ginecologista e obstetra responsável pelo Departamento de Medicina Fetal do Hospital e Maternidade Santa Joana, de São Paulo.

Rinoplastia, muito além da vaidade

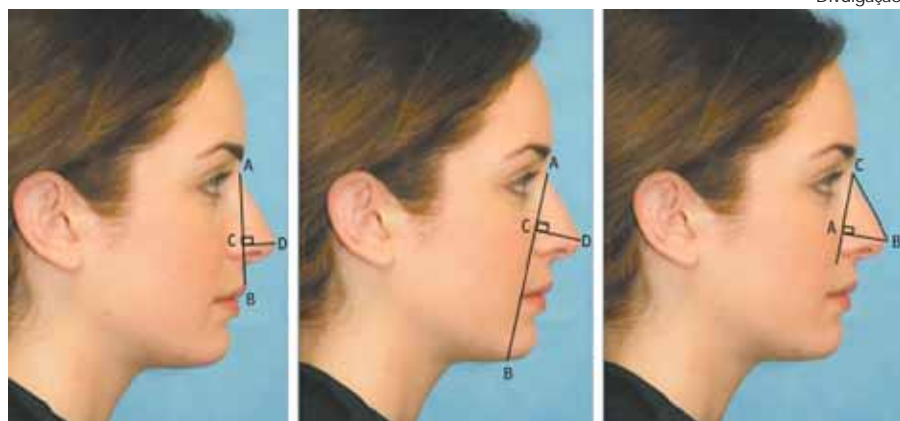

Divulgação

Medindo ângulos do nariz: busca do formato perfeito, também com indicações funcionais

exposição dos elementos nasais, essa é a opção mais

indicada para casos mais complexos”. Neste caso, a cicatriz é mínima e a recuperação é semelhante nas duas alternativas cirúrgicas.

A rinoplastia pode ser feita a partir dos 16 anos, momento em que o desenvolvimento facial do paciente já está concluído. Uma semana após a cirurgia o cliente é liberado para realizar atividades rotineiras, como escola e trabalho, porém, ainda com curativos específicos. A alta para atividades físicas que não colocam o nariz em risco, como musculação e corrida, deve acontecer a partir de um mês. Já para as atividades com risco de fratura nasal, como lutas e futebol, o paciente deverá aguardar dois meses para retomá-las. A mudança poderá ser vista depois de 30 dias, mas o resultado completo será perceptível entre seis meses e um ano após a realização da cirurgia.

Aumentar ou diminuir o nariz, alargar ou afinar o dorso e a ponta e/ou remover a corcova nasal são algumas das alternativas possíveis da rinoplastia, a cirurgia estética do nariz. A maioria das indicações para a realização do procedimento visa melhorar sua aparência e proporção, realçando a harmonia facial e elevando a autoestima do paciente. Porém, segundo o otorrinolaringologista do Hospital CEMA, Alfredo Lara, em alguns casos, a procura pela correção do nariz também possui indicações funcionais: “Normalmente, a rinoplastia é realizada em conjunto com a septoplastia, cirurgia funcional. Além de facilitar o procedimento, utilizamos a

cartilagem retirada do septo para reforçar a nova estrutura nasal criada com a cirurgia estética. Com isso, há uma melhora na respiração”.

O especialista esclarece que existem diversas técnicas para a realização do procedimento, dependendo do resultado esperado. Contudo, a cirurgia pode ser subdividida em rinoplastia aberta ou fechada. Na técnica fechada, a incisão é feita por dentro do nariz, sem cortes externos, e costuma ser utilizada nos casos mais simples, quando não há grandes deformidades. Já na técnica aberta, além dos cortes internos nasais, há também uma pequena incisão externa: “A pele nasal é levantada, possibilitando uma excelente

Obesos têm crescimento maior da face

Estudo realizado pela fonoaudióloga e coach Patrícia Antoniazzi indica que os obesos quando comparados com os de peso normal apresentam maior crescimento facial como resultado da obesidade. O trabalho foi feito no Centro de Atendimento e Apoio ao Adolescente (CAAA) – Setor de Medicina do Adolescente da Disciplina de Especialidades Pediátricas do departamento de Pediatria da Unifesp.

Pelo período de três anos foram realizados 8.742 atendimentos por todas as especialidades do CAAA, incluindo, em média, seis retornos por ano, dos pacientes de acordo com a especialidade, além de terapias contínuas semanais, havendo entre estes pacientes, aqueles que só foram atendidos uma vez e outros que foram atendidos 43 vezes. No Brasil, assim como em outros países, a prevalência da obesidade vem crescendo entre crianças e adolescentes. Na cidade de São Paulo, um estudo em escolares, de 4 a 17 anos, mostrou prevalência de obesidade de 13,7% no sexo masculino e 16,5% no sexo feminino.





■ “Santos Devocionais – O barro com fé”, da ceramista Stela Kehde, até 12 de dezembro, no Museu de Arte Sacra de Santos, no Mosteiro de São Bento, Rua Santa Joana D’Arc, 795, Morro de São Bento, em Santos.

■ Reunindo carros alegóricos, dançarinos e figurinos temáticos, a 1ª Parada de Natal de Registro agitará o Vale do Ribeira nos dias 5, 12 e 19 de dezembro, na programação da Prefeitura e Associação Comercial, que inclui apresentações de corais nos dias 4, 11 e 18.

■ Indicação do amigo Ovadia Saadia, melhor happy hour da Zona Norte de Sampa acontece toda quinta-feira no restaurante e pizzaria Piazza Zini, no Limão, com porção de antepasto (batata bolinha, enroladinho de abobrinha com tomate seco, pestos etc.) para o cliente que pedir um drinque da carta.

■ Entre as maiores árvores de Natal do mundo, a de Itu, no interior de São Paulo, está no estacionamento do Plaza Shopping Itu: ela possui 84 metros de altura, o equivalente a um edifício de 28 andares, e conta com 7,5 mil lâmpadas, 12 quilômetros de cabos de aço e de energia elétrica, além de 800 metros de mangueira de LED.

■ Até 13 de dezembro, aos domingos, às 17 horas, acontece o III Encontro de Corais “Carlos Cesar Castro Silva”, na Igreja Anglicana de Santos, Paróquia de Todos os Santos, na Praça Washington, 92, José Menino.

■ Presidente do Conselho Deliberativo, engenheiro Alcir dos Santos Elias, convidou para a posse da diretoria da Associação de Engenheiros e Arquitetos de Santos, com a reeleição do presidente engenheiro Ademar Salgosa Junior para o período 2015/2017, na sede da rua Dr. Artur Porchat de Assis, 47.

■ 22ª Exposição de Presépios Internacionais do Santuário Santo Antônio do Valongo, em Santos, será inaugurada dia 7 de dezembro, às 19 horas, com missa celebrada pelo bispo da Diocese, d. Tarcísio Scaramussa.

■ “Do concreto ao alegórico”, do artista paraense Francisco Klinger Carvalho, reúne obras produzidas na Europa e América Latina, até 18 de janeiro de 2016, no MuBE, em Sampa.

Fritz Restaurante Alemão e Cervejaria Artesanal inaugurou 20ª franquia no Boqueirão, em Santos, com recepção dos proprietários Juan Francisco Sinclair e Patricia Mantovani, e o fundador e mestre cervejeiro do Fritz, Jörg Franz Schwabe.

Fotos Luiz Carlos Ferraz e Sandra Netto



Juan Francisco Sinclair Piedade e o mestre cervejeiro Jörg Franz Schwabe



Elsa Rodrigues: cobertura do “Estilo”, da Santa Cecília TV



Carsten Schwabe, diretor de Franquia da Fritz, Gil Mansur e Ely Carvalho

Fotos Sandra Netto



Ademar Salgosa Junior, presidente reeleito, e esposa Maria de Lourdes Silva Salgosa



Tatiana Puline, Adilson Luiz Gonçalves e esposa Cecília Helena de Almeida Gonçalves



Marcos Storti, Luizinho Mastellari e Américo Simões: apreciadores de um bom chope

Com o baile “Brasil Brasileiríssimo”, animado pela Banda Zago Art Show, a Associação de Engenheiros e Arquitetos de Santos comemorou 78 anos de fundação, em outubro, confraternizando associados e convidados na sede social do Bairro Boqueirão.



Engenheiro Roberto Luiz Barroso e a esposa Isa, e o casal presidente do Rotary Club Santos Oeste, Hamilton Luiz Costa Jr. e Cló: justa homenagem ao dr. Barroso, presidente da Casa da Esperança de Santos e diretor da Engeplus Construtora e Incorporadora, que recebeu o Troféu Mérito Profissional por dedicar sua vida servindo à sociedade em busca de construir um mundo melhor.

Divulgação



Marcelo Conde, presidente da STX, e Alexandre Solleiro, presidente da BHG: parceiros no Soft Inn São Paulo Business Hotel, que será construído na esquina das Avenidas Prestes Maia e Senador Queiroz, na capital paulista.



Ricardo Cardozo e esposa Rosângela Cardozo

O Natal ilumina nossos corações. Vamos iluminar o Natal! Tudo em iluminação e decoração para o Natal!

S ELETRICA SANCHEZ.com.br

Rua Luiz de Camões, 198 - Loja 3 - Santos
Telefones: 3234.8024 / 3223.1476

@ElétricaSanchez /elétricasanchez

Evidência Moda Feminina

Modelos Grandes e Pequenos
Drambuie Jeans • Le Clos
Maria Eugénia • Cancoon
Pau a Pique • Janaina Duarte

(13) 3284.2524

Centro de Compras Miramar - Av. Epitácio Pessoa, 62, Lj. 67 - Boqueirão/Santos

Música e diversão no Happy Centro

Parceria entre a Prefeitura de Santos e comerciantes do Centro da cidade criou o projeto Happy Centro, que prevê toda sexta-feira, das 18 às 22 horas, música de qualidade e diversão nas ruas Cidade de Toledo e XV de Novembro, no Centro Histórico. Administração cuidará da regulamentação dos espaços para as apresentações e interdições das vias, enquanto os donos dos estabelecimentos serão responsáveis pela programação musical. Integram o projeto, Café Mauá, Boteco do Café, Café da Dri, e os restaurantes Bodegaia, Porto Brasil, Laziza e Zucca. “Objetivo é criar um ambiente seguro e que gere movimento ao comércio local”, disse o secretário de Turismo, Luiz Dias Guimarães.

Cultura europeia no Boqueirão

Chope Heineken e Amstel, e 10 tipos de cervejas importadas...

BRUNO SCARPA

Há oito meses funcionando no Boqueirão, a Amsterdam Chopperia proporciona a Santos um pouco da cultura europeia. Os quatro sócios e amigos Bruno dos Santos, Clibas Chasseraux, Rafael Campos e Rodolfo Kazuo trouxeram uma experiência diferente para que os clientes sintam o clima dos bares do continente europeu, conhecendo bebidas e comidas típicas.

Com decoração internacional e minimalista feita pela Heineken, os quatro amigos queriam um nome sofisticado e ao mesmo tempo com tom descontraído, optando por Amsterdam para traduzir essas ideias. A casa é uma parceria com a Heineken e só trabalha com dois dos



Bruno Scarpa

melhores chopes do mercado, Heineken e Amstel, e com 10 tipos de cervejas importadas. Na parte dos drinks, os preferidos pelo público são o Frankfurt, que mistura jägermeister, suco de maçã e schweppes citrus, e o Zurich – conhaque, licor de cacau, licor 43, ganache de chocolate e chantilly.

O cardápio é inspirado no melhor da gastronomia europeia. Entre os destaques, a tábua da Itália

espetinhos caprese, bruschettas, arancini, salame e grissinis; os Bolinhos Holandeses, com uma dúzia dos típicos bolinhos crocantes recheados de carne cremosa e molho de mostarda; e para fechar as “queridinhas do público”, a tábua inglesa “fish and chips”, com autêntico peixe frito empanado em cerveja, acompanhado de batatas fritas rústicas.

Na parte de doces, experimente

Amsterdam: clima dos bares do continente europeu

“antipasti misti”, com polentas ao gorgonzola, carpaccio, vitello tonnato,

o apfelstrudel, massa folhada recheada ao modo austríaco com maçãs e nozes, servida quente com sorvete de creme.

O principal conceito da casa é um atendimento diferenciado, estar sempre inovando e propor a seus clientes sempre uma experiência inusitada. Outro diferencial são os garçons europeus: um belga, um italiano e uma espanhola, fora o cheff, que é alemão.

Atraindo diversos públicos, de casais a turma de jovens, e programando as principais festas típicas europeias, o Amsterdam está localizado na Avenida Dr. Epitácio Pessoa, 124, e permanece aberto de terça a quinta-feira e domingo das 18 a meia noite, sexta-feira e sábado das 18 a 1 hora. Na internet é encontrado em www.amsterdamchopperia.com.br, no [Facebook.com/AmsterdamChopperia](https://www.facebook.com/AmsterdamChopperia) e no Instagram @amsterdamchopperia

Santos e suas histórias

Bolsa do Café Tesouro no Centro de Santos

FUNDAÇÃO ARQUIVO E MEMÓRIA
SANTOS

Este espaço é cedido gratuitamente à Fundação Arquivo e Memória de Santos

Localizado no antigo “Quatro Cantos”, área nobre do Centro, o prédio da Bolsa Oficial de Café se deparava de um lado com o coração financeiro da cidade e do outro com o próprio porto, onde ocorriam os embarques do precioso “ouro verde”, como eram apelidados os grãos crus de café.

A Companhia Construtora de Santos, do engenheiro Roberto Cochrane Simonsen, cuidou do projeto e das obras. A construção da Bolsa de Café entrou na agenda nacional das solenidades referentes ao Centenário da Independência. Por isso, as obras se aceleraram para que a inauguração do grande edifício ocorresse em 1922.

O prédio - Construído em estilo eclético, a Bolsa do Café possui influências de vários estilos ar-

quitetônicos, apresentando três fachadas independentes. A obra foi marcada pela diversidade de origem dos materiais empregados na construção: cimento e ferros da Inglaterra; telhas e pisos da França; mármore da Itália, Espanha e Grécia; e ladrilhos da Alemanha.

O visual do interior do Palácio da Bolsa de Café surpreende os visitantes pelo requinte e qualidade do acabamento, sobretudo no grande Salão do Pregão, decorado ao fundo por uma das principais obras do renomado pintor Benedito Calixto (*A fundação da Vila de Santos*). Outro destaque decorativo é o imenso vitral “A epopeia dos Bandeirantes”, do mesmo artista.

Como Bolsa Oficial de Café, funcionou até os anos finais da década de 1970.

Em 1981 o imóvel foi tombado pelo Conselho do Patrimônio Histórico, Arqueológico, Artístico e Turístico do Estado de São Paulo (Condephaat); em 1991, pelo Conselho de Defesa do Patrimônio Cultural de Santos (Condepasa) e em 2009 pelo Conselho Consultivo do Instituto do Patrimônio Histórico e Artístico Nacional (Iphan).

O Museu - Criado em 25 de setembro de 1998, tem sua manutenção até os dias de hoje compartilhada pela Associação Amigos do Museu dos Cafés.

Para que o local se tornasse uma vitrine da diversidade do café brasileiro, foram criadas diversas ações, entre elas a disponibilização de uma cafeteria, que oferece café a partir de grãos cultivados em várias regiões do país.



A Bolsa do Café, na década de 1920.